

Πράξη Α: ΑΝΑΠΤΥΞΗ ΔΙΚΤΥΟΥ ΠΑΡΑΚΟΛΟΥΘΗΣΗΣ ΚΑΙ ΥΠΟΣΤΗΡΙΞΗΣ
ΕΠΙΧΕΙΡΗΣΕΩΝ ΓΙΑ ΤΙΣ ΟΙΚΟΝΟΜΙΚΕΣ ΚΑΙ ΤΕΧΝΟΛΟΓΙΚΕΣ ΜΕΤΑΒΟΛΕΣ

Υποέργο 16: ΜΗΧΑΝΙΣΜΟΣ ΥΠΟΣΤΗΡΙΞΗΣ ΚΑΙ ΜΕΤΑΦΟΡΑΣ ΤΕΧΝΟΓΝΩΣΙΑΣ
ΓΙΑ ΤΗ ΒΕΛΤΙΩΣΗ ΤΗΣ ΠΡΟΣΑΡΜΟΣΤΙΚΟΤΗΤΑΣ ΤΩΝ ΕΠΙΧΕΙΡΗΣΕΩΝ ΚΑΙ ΤΟΥ
ΑΝΘΡΩΠΙΝΟΥ ΔΥΝΑΜΙΚΟΥ

Παραδοτέο 2: Σύστημα Παρακολούθησης και Δράσεις Ενδυνάμωσης του Ρόλου του
Κοινωνικού Εταίρου

ΟΙ ΕΛΛΗΝΙΚΕΣ ΕΠΙΧΕΙΡΗΣΕΙΣ
Ανάλυση αποτελεσμάτων και απασχόλησης
έτους χρήσης 2011

Μάρτιος 2013

ΣΧΕΔΙΟ ΔΡΑΣΗΣ ΣΕΒ ΣΤΟ ΠΛΑΙΣΙΟ ΤΟΥ ΕΠΑΝΑΔ
ΠΡΑΞΗ Α: ΑΝΑΠΤΥΞΗ ΔΙΚΤΥΟΥ ΠΑΡΑΚΟΛΟΥΘΗΣΗΣ ΚΑΙ ΥΠΟΣΤΗΡΙΞΗΣ ΕΠΙΧΕΙΡΗΣΕΩΝ ΓΙΑ ΤΙΣ ΟΙΚΟΝΟΜΙΚΕΣ ΚΑΙ ΤΕΧΝΟΛΟΓΙΚΕΣ ΜΕΤΑΒΟΛΕΣ
ΥΠΟΕΡΓΟ 16: ΜΗΧΑΝΙΣΜΟΣ ΥΠΟΣΤΗΡΙΞΗΣ ΚΑΙ ΜΕΤΑΦΟΡΑΣ ΤΕΧΝΟΓΝΩΣΙΑΣ ΓΙΑ ΤΗ ΒΕΛΤΙΩΣΗ ΤΗΣ ΠΡΟΣΑΡΜΟΣΤΙΚΟΤΗΤΑΣ ΤΩΝ ΕΠΙΧΕΙΡΗΣΕΩΝ ΚΑΙ ΤΟΥ ΑΝΘΡΩΠΙΝΟΥ ΔΥΝΑΜΙΚΟΥ
ΠΑΡΑΔΟΤΕΟ 2: ΣΥΣΤΗΜΑ ΠΑΡΑΚΟΛΟΥΘΗΣΗΣ ΚΑΙ ΔΡΑΣΕΙΣ ΕΝΔΥΝΑΜΩΣΗΣ ΤΟΥ ΡΟΛΟΥ ΤΟΥ ΚΟΙΝΩΝΙΚΟΥ ΕΤΑΙΡΟΥ

Η παρούσα εργασία έχει εκτελεστεί μέσα στο πλαίσιο της υποστήριξης που παρέχει η Ανώνυμη Εταιρεία Αναπτυξιακών Δράσεων Στέγη της Ελληνικής Βιομηχανίας για την αναβάθμιση της θεσμικής ικανότητας του κοινωνικού εταίρου ΣΕΒ και με τους όρους και περιορισμούς που προκύπτουν από το σύστημα χρηματοδότησης μέσω ΕΣΠΑ. Για τις επισημάνσεις, θέσεις και προτάσεις που περιλαμβάνονται στην παρούσα εργασία ο αναγνώστης πρέπει να λάβει υπόψη του τα παρακάτω σημεία:

- (α) Οι εργασίες που εκπονούνται από την Ανώνυμη Εταιρεία Αναπτυξιακών Δράσεων Στέγη της Ελληνικής Βιομηχανίας μέσα στο παραπάνω πλαίσιο, λόγω της φύσης τους, θεωρούνται εμπιστευτικά εσωτερικά έγγραφα. Η διοίκηση του ΣΕΒ και της Ανώνυμης Εταιρείας Αναπτυξιακών Δράσεων Στέγη της Ελληνικής Βιομηχανίας διατηρούν το αποκλειστικό δικαίωμα της δημοσιοποίησης μέρους ή του συνόλου των εργασιών αυτών. Το δικαίωμα αυτό δεν το έχουν ατομικά οι υπάλληλοι και συνεργάτες της Ανώνυμης Εταιρείας Αναπτυξιακών Δράσεων Στέγη της Ελληνικής Βιομηχανίας ή του ΣΕΒ ούτε οι συγγραφείς των κειμένων ούτε οι ανάδοχοι των εργασιών ούτε όσοι τρίτοι αποκτούν πρόσβαση στις εργασίες αυτές με άδεια της Ανώνυμης Εταιρείας Αναπτυξιακών Δράσεων Στέγη της Ελληνικής Βιομηχανίας για άλλους σκοπούς.
- (β) Οι επισημάνσεις, θέσεις και προτάσεις που περιλαμβάνονται στην παρούσα εργασία δεν δεσμεύουν την διοίκηση της Ανώνυμης Εταιρείας Αναπτυξιακών Δράσεων Στέγη της Ελληνικής Βιομηχανίας ή του ΣΕΒ. Η διοίκηση της Ανώνυμης Εταιρείας Αναπτυξιακών Δράσεων Στέγη της Ελληνικής Βιομηχανίας και η διοίκηση του ΣΕΒ διατηρούν την ελευθερία να υιοθετούν ή να απορρίπτουν μέρος ή το σύνολο της παρούσας εργασίας αναφορικά με την χρήση της για τους σκοπούς του ΣΕΒ.
- (γ) Μέρος ή όλο της παρούσης εργασίας ενδέχεται να έχει αποτελέσει αντικείμενο εσωτερικής συζήτησης στον ΣΕΒ (πριν και μετά την ολοκλήρωσή της) στην οποία συνήθως συμμετέχουν η διοίκηση και μέλη του ΣΕΒ καθώς και φορείς με τους οποίους ο ΣΕΒ έχει σχέσεις συνεργασίας. Ο τρόπος διεξαγωγής αυτών των συζητήσεων και ο σκοπός τους αίρουν την δυνατότητα εντοπισμού της πατρότητας των θέσεων και ιδεών που κάθε φορά εκφράζονται, όταν αυτές διαμορφώνονται σε κείμενο που χρησιμοποιείται από τον ΣΕΒ εσωτερικά ή και προς τρίτου.

ΣΧΕΔΙΟ ΔΡΑΣΗΣ ΣΕΒ ΣΤΟ ΠΛΑΙΣΙΟ ΤΟΥ ΕΠΑΝΑΔ
ΠΡΑΞΗ Α: ΑΝΑΠΤΥΞΗ ΔΙΚΤΥΟΥ ΠΑΡΑΚΟΛΟΥΘΗΣΗΣ ΚΑΙ ΥΠΟΣΤΗΡΙΞΗΣ ΕΠΙΧΕΙΡΗΣΕΩΝ ΓΙΑ ΤΙΣ ΟΙΚΟΝΟΜΙΚΕΣ ΚΑΙ ΤΕΧΝΟΛΟΓΙΚΕΣ ΜΕΤΑΒΟΛΕΣ
ΥΠΟΕΡΓΟ 16: ΜΗΧΑΝΙΣΜΟΣ ΥΠΟΣΤΗΡΙΞΗΣ ΚΑΙ ΜΕΤΑΦΟΡΑΣ ΤΕΧΝΟΓΝΩΣΙΑΣ ΓΙΑ ΤΗ ΒΕΛΤΙΩΣΗ ΤΗΣ ΠΡΟΣΑΡΜΟΣΤΙΚΟΤΗΤΑΣ ΤΩΝ ΕΠΙΧΕΙΡΗΣΕΩΝ ΚΑΙ ΤΟΥ ΑΝΘΡΩΠΙΝΟΥ ΔΥΝΑΜΙΚΟΥ
ΠΑΡΑΔΟΤΕΟ 2: ΣΥΣΤΗΜΑ ΠΑΡΑΚΟΛΟΥΘΗΣΗΣ ΚΑΙ ΔΡΑΣΕΙΣ ΕΝΔΥΝΑΜΩΣΗΣ ΤΟΥ ΡΟΛΟΥ ΤΟΥ ΚΟΙΝΩΝΙΚΟΥ ΕΤΑΙΡΟΥ

Περιεχόμενα

	σελ.
Εισαγωγή.....	4
Πρόσφατες εξελίξεις στο οικονομικό περιβάλλον.....	4
Αποτελέσματα επιχειρήσεων 2010.....	8
Απασχόληση.....	17
Ενδείξεις για το 2012.....	19
Στατιστικό Παράρτημα.....	20

ΣΧΕΔΙΟ ΔΡΑΣΗΣ ΣΕΒ ΣΤΟ ΠΛΑΙΣΙΟ ΤΟΥ ΕΠΑΝΑΔ
ΠΡΑΞΗ Α: ΑΝΑΠΤΥΞΗ ΔΙΚΤΥΟΥ ΠΑΡΑΚΟΛΟΥΘΗΣΗΣ ΚΑΙ ΥΠΟΣΤΗΡΙΞΗΣ ΕΠΙΧΕΙΡΗΣΕΩΝ ΓΙΑ ΤΙΣ ΟΙΚΟΝΟΜΙΚΕΣ ΚΑΙ ΤΕΧΝΟΛΟΓΙΚΕΣ ΜΕΤΑΒΟΛΕΣ
ΥΠΟΕΡΓΟ 16: ΜΗΧΑΝΙΣΜΟΣ ΥΠΟΣΤΗΡΙΞΗΣ ΚΑΙ ΜΕΤΑΦΟΡΑΣ ΤΕΧΝΟΓΝΩΣΙΑΣ ΓΙΑ ΤΗ ΒΕΛΤΙΩΣΗ ΤΗΣ ΠΡΟΣΑΡΜΟΣΤΙΚΟΤΗΤΑΣ ΤΩΝ ΕΠΙΧΕΙΡΗΣΕΩΝ ΚΑΙ ΤΟΥ ΑΝΘΡΩΠΙΝΟΥ ΔΥΝΑΜΙΚΟΥ
ΠΑΡΑΔΟΤΕΟ 2: ΣΥΣΤΗΜΑ ΠΑΡΑΚΟΛΟΥΘΗΣΗΣ ΚΑΙ ΔΡΑΣΕΙΣ ΕΝΔΥΝΑΜΩΣΗΣ ΤΟΥ ΡΟΛΟΥ ΤΟΥ ΚΟΙΝΩΝΙΚΟΥ ΕΤΑΙΡΟΥ

Εισαγωγή

Η έκθεση αυτή αποτελεί συνέχεια των ετήσιων αναλύσεων της ελληνικής βιομηχανίας που δημοσιεύει ο ΣΕΒ από το 1947. Οι εκθέσεις αυτές προσέφεραν αρχικά χρήσιμη πληροφόρηση για τις εξελίξεις στους παράγοντες που επηρεάζουν την ελληνική βιομηχανία και τα βασικά χαρακτηριστικά της, αποτελώντας μία αξιόπιστη ετήσια πηγή αναφοράς, ενώ από το 2008 και ύστερα το περιεχόμενο και οι άξονες της ανάλυσης διευρύνθηκαν συνοψίζοντας τις βασικές εξελίξεις σε όλους τους τομείς της οικονομικής δραστηριότητας.

Η έκθεση πλέον επικεντρώνεται στα στοιχεία για την εξέλιξη των βασικών χρηματοοικονομικών μεγεθών σε κλαδικό επίπεδο συμπεριλαμβάνοντας ειδικούς αναλυτικούς πίνακες για τις κερδοφόρες και ζημιογόνες επιχειρήσεις. Τα στοιχεία αυτά παρουσιάζονται στο στατιστικό παράρτημα το οποίο αποτελείται από 24 πίνακες.

Η αναφορά στους επιμέρους κλάδους γίνεται σύμφωνα με τη στατιστική ταξινόμηση των κλάδων οικονομικής δραστηριότητας ΣΤΑΚΟΔ-08, η οποία αντιστοιχίζεται στην ευρωπαϊκή ταξινόμηση NACE (rev.2).

Πρόσφατες εξελίξεις στο οικονομικό περιβάλλον

Για πέμπτη συνεχή χρονιά η ελληνική οικονομία βρίσκεται σε ύφεση. Σύμφωνα με τα τελευταία διαθέσιμα στοιχεία της ΕΛ.ΣΤΑΤ., το 2012 το ΑΕΠ μειώθηκε κατά 6,4%, έπειτα από μείωση 7,1% το 2011 ενώ σωρευτικά από το 2007 έχει απολεσθεί το 20,1% του προϊόντος. Οι παράγοντες που συνέβαλαν ιδιαίτερα στην ύφεση το 2012 ήταν η εκτεταμένη υποχώρηση των καταναλωτικών δαπανών –κυρίως από την πλευρά των νοικοκυριών– η οποία διευρύνθηκε και έφτασε το 8,2%, η μείωση των επενδύσεων κατά 17,6% καθώς και η εξασθένηση της ανάκαμψης της διεθνούς οικονομίας –ιδιαίτερα της ευρωζώνης– η οποία περιόρισε τη θετική συμβολή της αύξησης των εξαγωγών.

Στους βασικούς τομείς οικονομικής δραστηριότητας η πτωτική τάση συνεχίστηκε και το 2012 με κάποια σημάδια βελτίωσης σε ορισμένους από αυτούς προς το τέλος του έτους. Πιο συγκεκριμένα, στον δείκτη βιομηχανικής παραγωγής καταγράφεται επιβράδυνση της καθοδικής του πορείας το τελευταίο τρίμηνο του 2012, καθώς μειώθηκε κατά μόλις 0,1% σε σχέση με το αντίστοιχο τρίμηνο του 2011 ενώ στο σύνολο του έτους ο δείκτης μειώθηκε κατά 3,3% έναντι μείωσης κατά 7,8% το

ΣΧΕΔΙΟ ΔΡΑΣΗΣ ΣΕΒ ΣΤΟ ΠΛΑΙΣΙΟ ΤΟΥ ΕΠΑΝΑΔ
ΠΡΑΞΗ Α: ΑΝΑΠΤΥΞΗ ΔΙΚΤΥΟΥ ΠΑΡΑΚΟΛΟΥΘΗΣΗΣ ΚΑΙ ΥΠΟΣΤΗΡΙΞΗΣ ΕΠΙΧΕΙΡΗΣΕΩΝ ΓΙΑ ΤΙΣ ΟΙΚΟΝΟΜΙΚΕΣ ΚΑΙ ΤΕΧΝΟΛΟΓΙΚΕΣ ΜΕΤΑΒΟΛΕΣ
ΥΠΟΕΡΓΟ 16: ΜΗΧΑΝΙΣΜΟΣ ΥΠΟΣΤΗΡΙΞΗΣ ΚΑΙ ΜΕΤΑΦΟΡΑΣ ΤΕΧΝΟΓΝΩΣΙΑΣ ΓΙΑ ΤΗ ΒΕΛΤΙΩΣΗ ΤΗΣ ΠΡΟΣΑΡΜΟΣΤΙΚΟΤΗΤΑΣ ΤΩΝ ΕΠΙΧΕΙΡΗΣΕΩΝ ΚΑΙ ΤΟΥ ΑΝΘΡΩΠΙΝΟΥ ΔΥΝΑΜΙΚΟΥ
ΠΑΡΑΔΟΤΕΟ 2: ΣΥΣΤΗΜΑ ΠΑΡΑΚΟΛΟΥΘΗΣΗΣ ΚΑΙ ΔΡΑΣΕΙΣ ΕΝΔΥΝΑΜΩΣΗΣ ΤΟΥ ΡΟΛΟΥ ΤΟΥ ΚΟΙΝΩΝΙΚΟΥ ΕΤΑΙΡΟΥ

2011. Αντίθετα, στο λιανικό εμπόριο η καθοδική πορεία συνεχίζεται το 2012 ενώ σε ορισμένους κλάδους είναι εντονότερη, γεγονός που οφείλεται κατά κύριο λόγο στον περιορισμό του διαθέσιμου εισοδήματος των νοικοκυριών. Ειδικότερα, ο δείκτης κύκλου εργασιών στο λιανικό εμπόριο μειώθηκε κατά 11% το 2012 έναντι μείωσης κατά 7,2% το 2011 ενώ τον Ιανουάριο του 2013 σημειώθηκε νέα μεγαλύτερη πτώση του δείκτη κατά 16,2%. Αντίθετα, στο χονδρικό εμπόριο το τελευταίο τρίμηνο του 2012 σημειώνεται επιβράδυνση της αρνητικής πορείας με τον δείκτη κύκλου εργασιών να εμφανίζει μείωση 5% ενώ συνολικά το 2012 η μείωση περιορίστηκε ελαφρά στο 11,9% από 13,5% το 2011 (Διάγραμμα 1). Στον τομέα των υπηρεσιών, στο σύνολο του 2012 μόνο στον κλάδο νομικών και λογιστικών δραστηριοτήτων ο δείκτης κύκλου εργασιών βελτιώνεται, ενώ σε όλους τους υπόλοιπους κλάδους σημειώνεται αρνητική μεταβολή με τις σημαντικότερες μειώσεις να εμφανίζονται στις υπηρεσίες επαγγελματικών, επιστημονικών και τεχνικών δραστηριοτήτων, τις ταχυδρομικές και ταχυ-μεταφορικές δραστηριότητες, τις εκδοτικές δραστηριότητες και τις υπηρεσίες διαφήμισης, έρευνας αγοράς και δημοσκοπήσεων κοινής γνώμης (Πίνακας 1).

Διάγραμμα 1: Δείκτες βιομηχανικής παραγωγής και κύκλου εργασιών στο λιανικό και χονδρικό εμπόριο 2007 – 2012

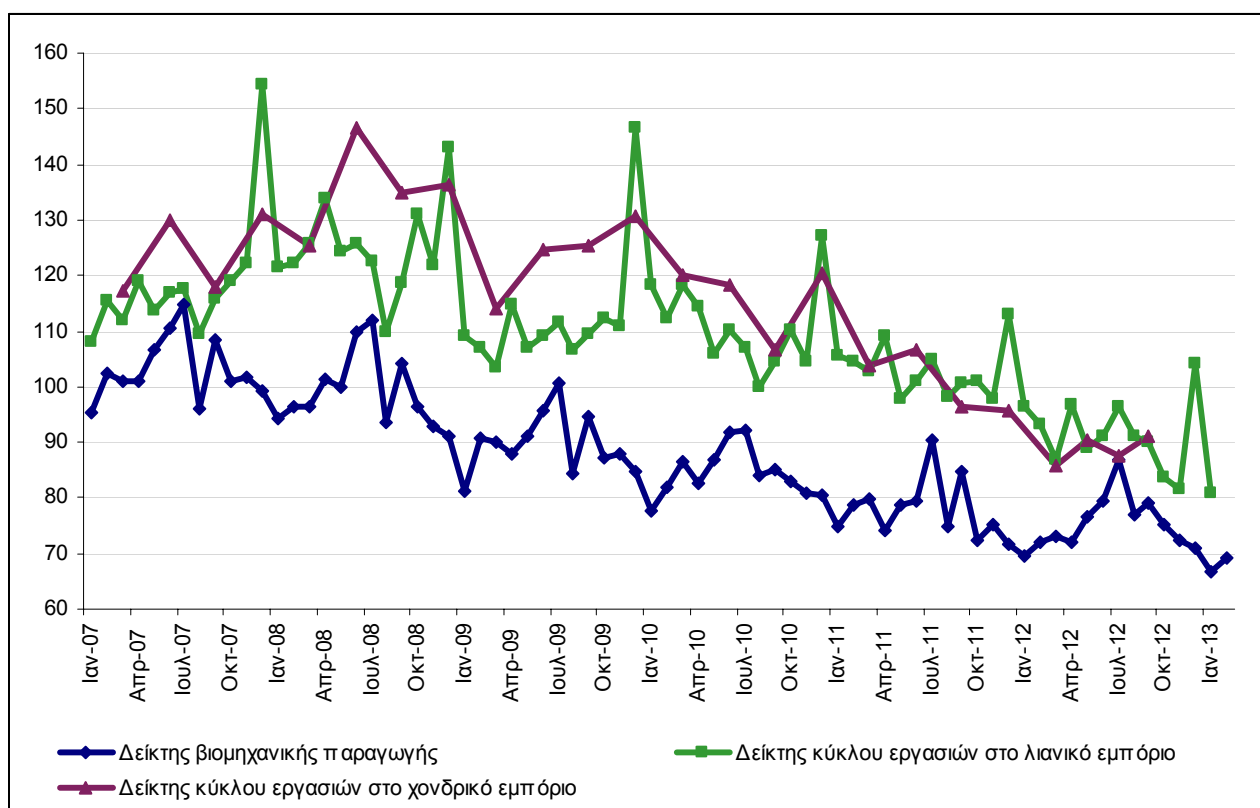

Πηγή: ΕΛ.ΣΤΑΤ.

ΣΧΕΔΙΟ ΔΡΑΣΗΣ ΣΕΒ ΣΤΟ ΠΛΑΙΣΙΟ ΤΟΥ ΕΠΑΝΑΔ
ΠΡΑΞΗ Α: ΑΝΑΠΤΥΞΗ ΔΙΚΤΥΟΥ ΠΑΡΑΚΟΛΟΥΘΗΣΗΣ ΚΑΙ ΥΠΟΣΤΗΡΙΞΗΣ ΕΠΙΧΕΙΡΗΣΕΩΝ ΓΙΑ ΤΙΣ ΟΙΚΟΝΟΜΙΚΕΣ ΚΑΙ ΤΕΧΝΟΛΟΓΙΚΕΣ ΜΕΤΑΒΟΛΕΣ
ΥΠΟΕΡΓΟ 16: ΜΗΧΑΝΙΣΜΟΣ ΥΠΟΣΤΗΡΙΞΗΣ ΚΑΙ ΜΕΤΑΦΟΡΑΣ ΤΕΧΝΟΓΝΩΣΙΑΣ ΓΙΑ ΤΗ ΒΕΛΤΙΩΣΗ ΤΗΣ ΠΡΟΣΑΡΜΟΣΤΙΚΟΤΗΤΑΣ ΤΩΝ ΕΠΙΧΕΙΡΗΣΕΩΝ ΚΑΙ ΤΟΥ ΑΝΘΡΩΠΙΝΟΥ ΔΥΝΑΜΙΚΟΥ
ΠΑΡΑΔΟΤΕΟ 2: ΣΥΣΤΗΜΑ ΠΑΡΑΚΟΛΟΥΘΗΣΗΣ ΚΑΙ ΔΡΑΣΕΙΣ ΕΝΔΥΝΑΜΩΣΗΣ ΤΟΥ ΡΟΛΟΥ ΤΟΥ ΚΟΙΝΩΝΙΚΟΥ ΕΤΑΙΡΟΥ

Οι πρώτες ενδείξεις για το 2013 όπως καταγράφονται από τις μελέτες οικονομικής συγκυρίας του ΙΟΒΕ είναι σχετικά ενθαρρυντικές στους περισσότερους τομείς. Σύμφωνα με τα τελευταία διαθέσιμα στοιχεία¹, ο δείκτης Οικονομικού Κλίματος κινείται τον Φεβρουάριο του 2013 στις 86,9 μονάδες, επίπεδο που, αν και χαμηλό, είναι το υψηλότερο της τελευταίας διετίας ενώ καταγράφεται βελτίωση των επιχειρηματικών προσδοκιών σε όλους τους επιμέρους τομείς, πλην του Λιανικού Εμπορίου, όπου η απαισιοδοξία εντείνεται. Ο δείκτης καταναλωτικής εμπιστοσύνης παραμένει σταθερά σε χαμηλά επίπεδα, ενώ ο προβληματισμός για το ζήτημα της αυξανόμενης μακροχρόνιας ανεργίας παραμένει έντονος. Αναλυτικότερα:

- στη **Βιομηχανία**, οι προβλέψεις για τη βραχυπρόθεσμη εξέλιξη της παραγωγής βελτιώνονται σημαντικά, με τις εκτιμήσεις για το τρέχον επίπεδο παραγγελιών και ζήτησης να μην μεταβάλλονται και τις εκτιμήσεις για τα αποθέματα να υποδηλώνουν ελαφρά διόγκωσή τους,
- στις **Υπηρεσίες**, οι εκτιμήσεις των επιχειρήσεων για την τρέχουσα δραστηριότητά τους υποχωρούν ελαφρά, ενώ εκείνες για την τρέχουσα ζήτηση, αλλά και οι προβλέψεις για τη βραχυπρόθεσμη εξέλιξη της βελτιώνονται,
- στο **Λιανικό Εμπόριο**, οι εκτιμήσεις για τις τρέχουσες πωλήσεις επιδεινώνονται, με τις προβλέψεις για τις βραχυπρόθεσμες προοπτικές των πωλήσεων και τις εκτιμήσεις για τα αποθέματα να παραμένουν σχεδόν αμετάβλητες,
- στις **Κατασκευές**, οι δυσμενείς προβλέψεις για το πρόγραμμα εργασιών των επιχειρήσεων βελτιώνονται αισθητά, ενώ και οι χαμηλές προσδοκίες για την απασχόληση του τομέα καταγράφουν μικρή άνοδο (Διάγραμμα 2).

Πίνακας 1: Ετήσιες ποσοστιαίες μεταβολές του δείκτη κύκλου εργασιών στον τομέα των υπηρεσιών 2008 – 2012

	2008	2009	2010	2011	2012*
Υπηρεσίες ταχυδρομικών και ταχυ-μεταφορικών δραστηριοτήτων	3,9	-3,2	-7,2	-4,4	-16,0
Υπηρεσίες εκδοτικών δραστηριοτήτων	-5,3	-12,5	-16,6	-26,7	-16,5
Υπηρεσίες τηλεπικοινωνιών	-1,0	-8,9	-11,3	-8,9	-5,0
Υπηρεσίες πληροφορικής	9,2	-12,8	-31,9	-9,4	-14,6
Υπηρεσίες δραστηριοτήτων επεξεργασίας δεδομένων και παροχής πληροφόρησης	18,9	15,3	-10,3	1,3	-5,6
Υπηρεσίες νομικών και λογιστικών δραστηριοτήτων	13,4	-8,6	6,2	2,1	11,1
Υπηρεσίες δραστηριοτήτων παροχής συμβουλών διαχείρισης	9,6	-14,4	-14,9	-2,0	-6,2
Υπηρεσίες δραστηριοτήτων αρχιτεκτόνων, μηχανικών και συναφών δραστηριοτήτων	9,0	-18,6	-20,4	-19,6	-12,4
Υπηρεσίες διαφήμισης, έρευνας αγοράς και δημοσκοπήσεων κοινής γνώμης	2,6	-18,4	-23,8	-21,2	-16,3
Υπηρεσίες άλλων επαγγελματικών, επιστημονικών και τεχνικών δραστηριοτήτων	0,6	-18,4	-34,2	-22,1	-25,2
Υπηρεσίες δραστηριοτήτων σχετικών με την απασχόληση	20,5	-16,5	-5,3	-4,0	-3,4
Υπηρεσίες παροχής προστασίας και τη διενέργεια έρευνας	13,5	13,3	1,4	-6,6	-5,6
Υπηρεσίες δραστηριοτήτων καθαρισμού	8,2	18,4	1,2	-16,6	-12,3
Υπηρεσίες διοικητικών δραστηριοτήτων γραφείου και υποστήριξης προς επιχειρήσεις	0,6	-4,2	-25,3	-18,8	-5,5

*Προσωρινά στοιχεία
Πηγή: ΕΛ.ΣΤΑΤ.

¹ Αποτελέσματα Ερευνών Οικονομικής Συγκυρίας, Φεβρουάριος 2013, 6/3/2013

ΣΧΕΔΙΟ ΔΡΑΣΗΣ ΣΕΒ ΣΤΟ ΠΛΑΙΣΙΟ ΤΟΥ ΕΠΑΝΑΔ
ΠΡΑΞΗ Α: ΑΝΑΠΤΥΞΗ ΔΙΚΤΥΟΥ ΠΑΡΑΚΟΛΟΥΘΗΣΗΣ ΚΑΙ ΥΠΟΣΤΗΡΙΞΗΣ ΕΠΙΧΕΙΡΗΣΕΩΝ ΓΙΑ ΤΙΣ ΟΙΚΟΝΟΜΙΚΕΣ ΚΑΙ ΤΕΧΝΟΛΟΓΙΚΕΣ ΜΕΤΑΒΟΛΕΣ
ΥΠΟΕΡΓΟ 16: ΜΗΧΑΝΙΣΜΟΣ ΥΠΟΣΤΗΡΙΞΗΣ ΚΑΙ ΜΕΤΑΦΟΡΑΣ ΤΕΧΝΟΓΝΩΣΙΑΣ ΓΙΑ ΤΗ ΒΕΛΤΙΩΣΗ ΤΗΣ ΠΡΟΣΑΡΜΟΣΤΙΚΟΤΗΤΑΣ ΤΩΝ ΕΠΙΧΕΙΡΗΣΕΩΝ ΚΑΙ ΤΟΥ ΑΝΘΡΩΠΙΝΟΥ ΔΥΝΑΜΙΚΟΥ
ΠΑΡΑΔΟΤΕΟ 2: ΣΥΣΤΗΜΑ ΠΑΡΑΚΟΛΟΥΘΗΣΗΣ ΚΑΙ ΔΡΑΣΕΙΣ ΕΝΔΥΝΑΜΩΣΗΣ ΤΟΥ ΡΟΛΟΥ ΤΟΥ ΚΟΙΝΩΝΙΚΟΥ ΕΤΑΙΡΟΥ

Διάγραμμα 2: Δείκτες επιχειρηματικών προσδοκιών στους βασικούς τομείς οικονομικής δραστηριότητας

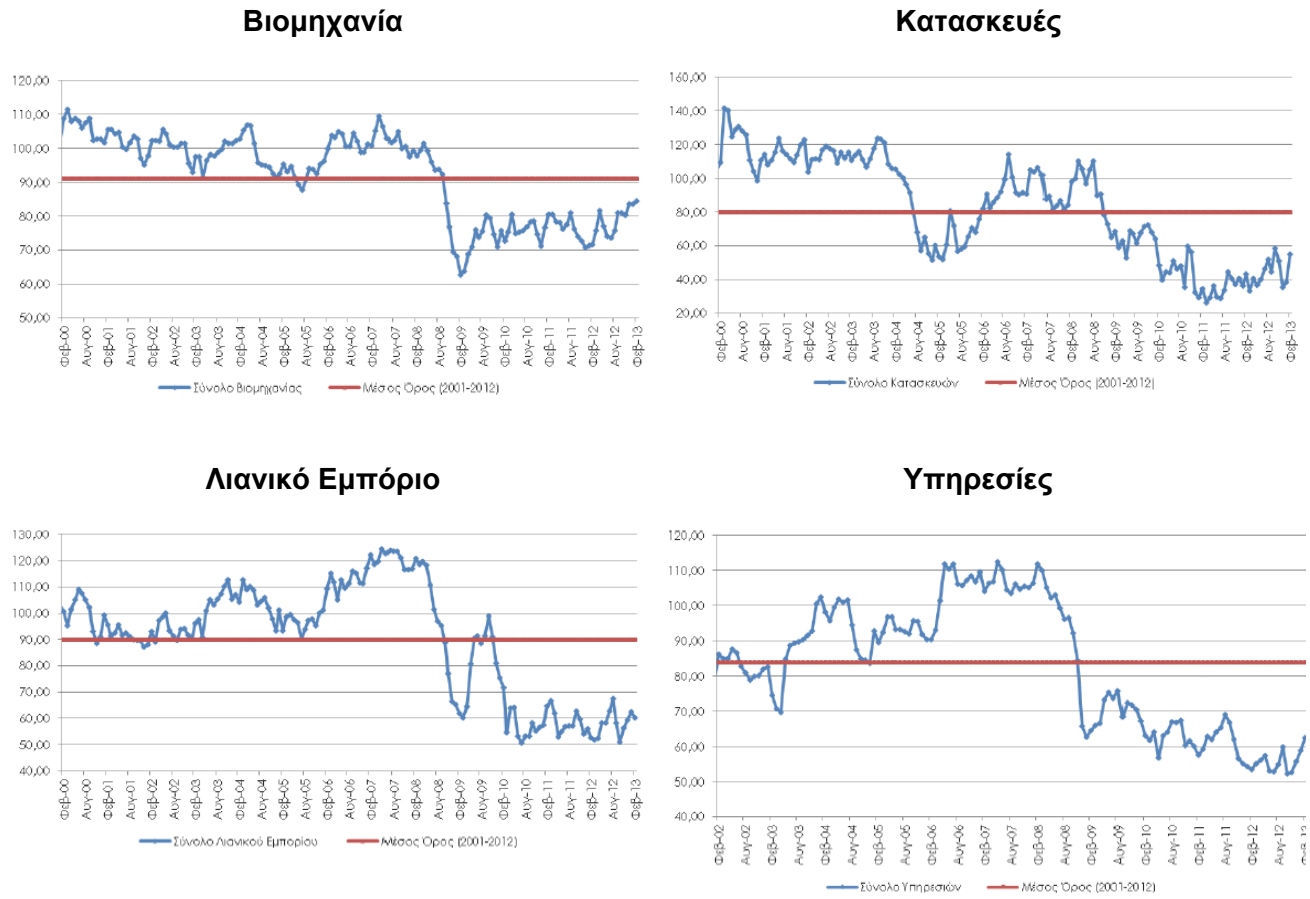

Πηγή: IOBE

ΣΧΕΔΙΟ ΔΡΑΣΗΣ ΣΕΒ ΣΤΟ ΠΛΑΙΣΙΟ ΤΟΥ ΕΠΑΝΑΔ
ΠΡΑΞΗ Α: ΑΝΑΠΤΥΞΗ ΔΙΚΤΥΟΥ ΠΑΡΑΚΟΛΟΥΘΗΣΗΣ ΚΑΙ ΥΠΟΣΤΗΡΙΞΗΣ ΕΠΙΧΕΙΡΗΣΕΩΝ ΓΙΑ ΤΙΣ ΟΙΚΟΝΟΜΙΚΕΣ ΚΑΙ ΤΕΧΝΟΛΟΓΙΚΕΣ ΜΕΤΑΒΟΛΕΣ
ΥΠΟΕΡΓΟ 16: ΜΗΧΑΝΙΣΜΟΣ ΥΠΟΣΤΗΡΙΞΗΣ ΚΑΙ ΜΕΤΑΦΟΡΑΣ ΤΕΧΝΟΓΝΩΣΙΑΣ ΓΙΑ ΤΗ ΒΕΛΤΙΩΣΗ ΤΗΣ ΠΡΟΣΑΡΜΟΣΤΙΚΟΤΗΤΑΣ ΤΩΝ ΕΠΙΧΕΙΡΗΣΕΩΝ ΚΑΙ ΤΟΥ ΑΝΘΡΩΠΙΝΟΥ ΔΥΝΑΜΙΚΟΥ
ΠΑΡΑΔΟΤΕΟ 2: ΣΥΣΤΗΜΑ ΠΑΡΑΚΟΛΟΥΘΗΣΗΣ ΚΑΙ ΔΡΑΣΕΙΣ ΕΝΔΥΝΑΜΩΣΗΣ ΤΟΥ ΡΟΛΟΥ ΤΟΥ ΚΟΙΝΩΝΙΚΟΥ ΕΤΑΙΡΟΥ

Αποτελέσματα επιχειρήσεων 2011

Από τους ισολογισμούς χρήσης 2011 των 31.756 επιχειρήσεων μη χρηματοπιστωτικού τομέα, το οποίο περιλαμβάνει σχεδόν το σύνολο των ΑΕ και ΕΠΕ, προκύπτει ότι:

- Τα πάγια σε τιμές κτήσης μειώθηκαν κατά 1,2%, από 261,7 δις ευρώ το 2010 σε 258,6 δις ευρώ το 2011, ενώ το κυκλοφορούν ενεργητικό μειώθηκε κατά 10,1%, από 110 δις ευρώ το 2010 σε 98,9 δις ευρώ περίπου το 2011. Το σύνολο του ενεργητικού το 2011 διαμορφώθηκε στα 376,8 δις ευρώ από 393,7 δις ευρώ το 2010, μειωμένο κατά 4,3% περίπου.
- Τα ίδια κεφάλαια μειώθηκαν κατά 5% το 2011 και διαμορφώθηκαν στα 119 δις ευρώ, από 125,4 δις ευρώ το 2010. Τα ξένα κεφάλαια παρουσίασαν μείωση 7,2% περίπου και ανήλθαν στα 187,8 δις ευρώ.
- Οι πωλήσεις συνεχίζουν να καταγράφουν μείωση και το 2011, η οποία ωστόσο είναι μικρότερη σε σχέση με τα προηγούμενα έτη. Πιο συγκεκριμένα, ύστερα από μειώσεις κατά 12,88% το 2009, 5,35% το 2010 και 3,64% το 2011, οι πωλήσεις συρρικνώθηκαν στα 172 δις ευρώ περίπου και οδήγησαν στην περαιτέρω υποχώρηση των μικτών κερδών στα 45,6 δις ευρώ το 2011 από 48,5 δις ευρώ το 2010 (Πίνακας 2 και Διαγράμματα 3 και 4).
- Η μείωση των πωλήσεων και των μικτών κερδών οδήγησε στη διόγκωση των ζημιών στα 8,8 δις ευρώ το 2011 από 6,6 δις ευρώ το 2010 (Πίνακας 2 και Διαγράμματα 6 και 7).

Από τους ισολογισμούς των επιχειρήσεων του χρηματοπιστωτικού τομέα, ο οποίος περιλαμβάνει τις τράπεζες, τις ασφαλιστικές επιχειρήσεις και τους ενδιάμεσους χρηματοπιστωτικούς οργανισμούς, προκύπτει ότι το ενεργητικό περιορίστηκε το 2011 στα 587 δις ευρώ από 657 δις ευρώ το 2010, ενώ οι υποχρεώσεις ξεπέρασαν το ύψος του ενεργητικού αγγίζοντας τα 589 δις ευρώ, με αποτέλεσμα τα ίδια κεφάλαια να εμφανίζονται αρνητικά (-2,8 δις ευρώ). Τα έσοδα το 2011 παρέμειναν στα ίδια περίπου επίπεδα με εκείνα του 2010, στα 26,2 δις, ενώ τα λειτουργικά έξοδα εκτοξεύτηκαν στα 47 δις ευρώ με συνέπεια την εμφάνιση ζημιών ύψους 47,5 δις ευρώ περίπου (Πίνακας 3 και Διαγράμματα 3, 4, 6 και 7). Καθοριστικό ρόλο στη διαμόρφωση αυτών των μεγεθών διαδραμάτισαν οι αναδιατάξεις στον τραπεζικό τομέα που ξεκίνησαν το 2011 και κυρίως η καταγραφή από τις τράπεζες προβλέψεων για τις ζημιές στο πλαίσιο της συμμετοχής του ιδιωτικού τομέα στην αναδιάρθρωση του δημόσιου χρέους, η οποία είχε ως αποτέλεσμα την εκτόξευση των ζημιών τους στα 46 δις ευρώ. Λόγω αυτών των αναδιατάξεων τα μεγέθη που έχουν υπολογιστεί για τις τράπεζες, ειδικά τα στοιχεία ενεργητικού, ενδέχεται να μην αποτυπώνουν τα πραγματικά μεγέθη (αναλυτικά στοιχεία ξεχωριστά για τις τράπεζες υπάρχουν στον πίνακα 19 του στατιστικού παραρτήματος).

ΣΧΕΔΙΟ ΔΡΑΣΗΣ ΣΕΒ ΣΤΟ ΠΛΑΙΣΙΟ ΤΟΥ ΕΠΑΝΑΔ
ΠΡΑΞΗ Α: ΑΝΑΠΤΥΞΗ ΔΙΚΤΥΟΥ ΠΑΡΑΚΟΛΟΥΘΗΣΗΣ ΚΑΙ ΥΠΟΣΤΗΡΙΞΗΣ ΕΠΙΧΕΙΡΗΣΕΩΝ ΓΙΑ ΤΙΣ ΟΙΚΟΝΟΜΙΚΕΣ ΚΑΙ ΤΕΧΝΟΛΟΓΙΚΕΣ ΜΕΤΑΒΟΛΕΣ
ΥΠΟΕΡΓΟ 16: ΜΗΧΑΝΙΣΜΟΣ ΥΠΟΣΤΗΡΙΞΗΣ ΚΑΙ ΜΕΤΑΦΟΡΑΣ ΤΕΧΝΟΓΝΩΣΙΑΣ ΓΙΑ ΤΗ ΒΕΛΤΙΩΣΗ ΤΗΣ ΠΡΟΣΑΡΜΟΣΤΙΚΟΤΗΤΑΣ ΤΩΝ ΕΠΙΧΕΙΡΗΣΕΩΝ ΚΑΙ ΤΟΥ ΑΝΘΡΩΠΙΝΟΥ ΔΥΝΑΜΙΚΟΥ
ΠΑΡΑΔΟΤΕΟ 2: ΣΥΣΤΗΜΑ ΠΑΡΑΚΟΛΟΥΘΗΣΗΣ ΚΑΙ ΔΡΑΣΕΙΣ ΕΝΔΥΝΑΜΩΣΗΣ ΤΟΥ ΡΟΛΟΥ ΤΟΥ ΚΟΙΝΩΝΙΚΟΥ ΕΤΑΙΡΟΥ

Πίνακας 2: Βασικά μεγέθη επιχειρήσεων μη χρηματοπιστωτικού τομέα 2008 – 2011
(Σύνολο επιχειρήσεων όλων των κλάδων που δημοσίευσαν ισολογισμό σύμφωνα με τους λογαριασμούς εμποροβιομηχανικών επιχειρήσεων Ε.Λ.Π. και Δ.Π.Χ.Π.)

(Ποσά σε εκ. €)	2008	2009	2010	2011	Μεταβολές		
					09/08	10/09	11/10
Επιχειρήσεις	35.349	34.162	32.496	31.756	-	-	
Ε.Λ.Π.	33.671	32.371	30.675	29.949	-	-	
Δ.Π.Χ.Π.	1.678	1.791	1.821	1.807	-	-	
Πάγια (τιμή κτήσης)	248.981,41	258.404,64	261.763,02	258.607,51	3,78%	1,30%	-1,21%
Ε.Λ.Π.	103.070,16	106.643,96	108.874,73	103.383,47	3,47%	2,09%	-5,04%
Δ.Π.Χ.Π.	145.911,25	151.760,68	152.888,29	155.224,04	4,01%	0,74%	1,53%
Κυκλοφορούν ενεργητικό	120.234,74	117.758,73	109.991,72	98.859,83	-2,06%	-6,60%	-10,12%
Ε.Λ.Π.	75.584,83	73.706,28	66.521,54	57.112,88	-2,49%	-9,75%	-14,14%
Δ.Π.Χ.Π.	44.649,91	44.052,45	43.470,18	41.746,95	-1,34%	-1,32%	-3,96%
Σύνολο ενεργητικού	393.894,44	400.065,01	393.721,83	376.839,74	1,57%	-1,59%	-4,29%
Ε.Λ.Π.	190.835,05	192.979,13	186.168,39	169.954,75	1,12%	-3,53%	-8,71%
Δ.Π.Χ.Π.	203.059,39	207.085,88	207.553,44	206.884,99	1,98%	0,23%	-0,32%
Ίδια κεφάλαια	129.129,58	128.799,10	125.391,64	119.038,95	-0,26%	-2,65%	-5,07%
Ε.Λ.Π.	59.678,55	59.447,38	58.827,79	54.444,41	-0,39%	-1,04%	-7,45%
Δ.Π.Χ.Π.	69.451,03	69.351,72	66.563,85	64.594,54	-0,14%	-4,02%	-2,96%
Ξένα κεφάλαια	204.385,85	210.694,16	202.299,88	187.788,12	3,09%	-3,98%	-7,17%
Ε.Λ.Π.	96.276,23	96.831,89	89.750,29	77.970,79	0,58%	-7,31%	-13,12%
Δ.Π.Χ.Π.	108.109,62	113.862,27	112.549,59	109.817,33	5,32%	-1,15%	-2,43%
Πωλήσεις	216.400,39	188.532,36	178.451,45	171.951,22	-12,88%	-5,35%	-3,64%
Ε.Λ.Π.	124.262,24	107.133,84	92.832,95	84.653,10	-13,78%	-13,35%	-8,81%
Δ.Π.Χ.Π.	92.138,15	81.398,52	85.618,50	87.298,12	-11,66%	5,18%	1,96%
Μικτά κέρδη	57.059,65	53.886,46	48.510,80	45.566,69	-5,56%	-9,98%	-6,07%
Ε.Λ.Π.	33.065,79	30.170,85	25.655,08	23.353,80	-8,76%	-14,97%	-8,97%
Δ.Π.Χ.Π.	23.993,86	23.715,61	22.855,72	22.212,89	-1,16%	-3,63%	-2,81%
Λειτουργικά έξοδα	43.675,33	40.657,97	41.599,45	41.646,98	-6,91%	2,32%	0,11%
Ε.Λ.Π.	25.731,27	24.310,76	22.152,86	20.554,30	-5,52%	-8,88%	-7,22%
Δ.Π.Χ.Π.	17.944,06	16.347,21	19.446,59	21.092,68	-8,90%	18,96%	8,46%
Καθαρά κέρδη ΠΦ	4.518,58	3.595,03	-6.601,96	-8.834,41	-20,44%	-283,64%	-33,81%
Ε.Λ.Π.	2.747,28	1.701,42	-918,04	-2.324,11	-38,07%	-153,96%	-153,16%
Δ.Π.Χ.Π.	1.771,30	1.893,61	-5.683,92	-6.510,30	6,91%	-400,16%	-14,54%

Πηγή: ΣΕΒ – Επεξεργασία στοιχείων ICAP

ΣΧΕΔΙΟ ΔΡΑΣΗΣ ΣΕΒ ΣΤΟ ΠΛΑΙΣΙΟ ΤΟΥ ΕΠΑΝΑΔ
ΠΡΑΞΗ Α: ΑΝΑΠΤΥΞΗ ΔΙΚΤΥΟΥ ΠΑΡΑΚΟΛΟΥΘΗΣΗΣ ΚΑΙ ΥΠΟΣΤΗΡΙΞΗΣ ΕΠΙΧΕΙΡΗΣΕΩΝ ΓΙΑ ΤΙΣ ΟΙΚΟΝΟΜΙΚΕΣ ΚΑΙ ΤΕΧΝΟΛΟΓΙΚΕΣ ΜΕΤΑΒΟΛΕΣ
ΥΠΟΕΡΓΟ 16: ΜΗΧΑΝΙΣΜΟΣ ΥΠΟΣΤΗΡΙΞΗΣ ΚΑΙ ΜΕΤΑΦΟΡΑΣ ΤΕΧΝΟΓΝΩΣΙΑΣ ΓΙΑ ΤΗ ΒΕΛΤΙΩΣΗ ΤΗΣ ΠΡΟΣΑΡΜΟΣΤΙΚΟΤΗΤΑΣ ΤΩΝ ΕΠΙΧΕΙΡΗΣΕΩΝ ΚΑΙ ΤΟΥ ΑΝΘΡΩΠΙΝΟΥ ΔΥΝΑΜΙΚΟΥ
ΠΑΡΑΔΟΤΕΟ 2: ΣΥΣΤΗΜΑ ΠΑΡΑΚΟΛΟΥΘΗΣΗΣ ΚΑΙ ΔΡΑΣΕΙΣ ΕΝΔΥΝΑΜΩΣΗΣ ΤΟΥ ΡΟΛΟΥ ΤΟΥ ΚΟΙΝΩΝΙΚΟΥ ΕΤΑΙΡΟΥ

Πίνακας 3: Βασικά μεγέθη χρηματοπιστωτικών/ασφαλιστικών επιχειρήσεων 2008 – 2011
(Σύνολο επιχειρήσεων που δημοσίευσαν ισολογισμό σύμφωνα με τους λογαριασμούς τραπεζών - ασφαλιστικών εταιριών)

(Ποσά σε εκ. €)	2008	2009	2010	2011	Μεταβολές		
					09/08	10/09	11/10
Επιχειρήσεις	366	352	315	331			
Σύνολο ενεργητικού	518.766,00	618.401,99	657.099,07	587.028,51	19,21%	6,26%	-10,66%
Ίδια κεφάλαια	28.532,00	38.642,34	35.073,93	-2.813,07	35,44%	-9,23%	-108,02%
Ξένα κεφάλαια	490.234,00	579.759,65	622.025,14	589.841,58	18,26%	7,29%	-5,17%
Έσοδα	32.428,29	26.723,07	26.474,59	26.261,06	-17,59%	-0,93%	-0,81%
Λειτουργικά έξοδα	10.352,52	12.430,25	14.795,38	47.082,55	20,07%	19,03%	218,22%
Καθαρά κέρδη ΠΦ	2.133,95	793,04	-1.950,91	-47.767,41	-62,84%	-346,00%	-2.348,47%

Πηγή: ΣΕΒ – Επεξεργασία στοιχείων ICAP

Διάγραμμα 3: Πωλήσεις/έσοδα (εκ. ευρώ)

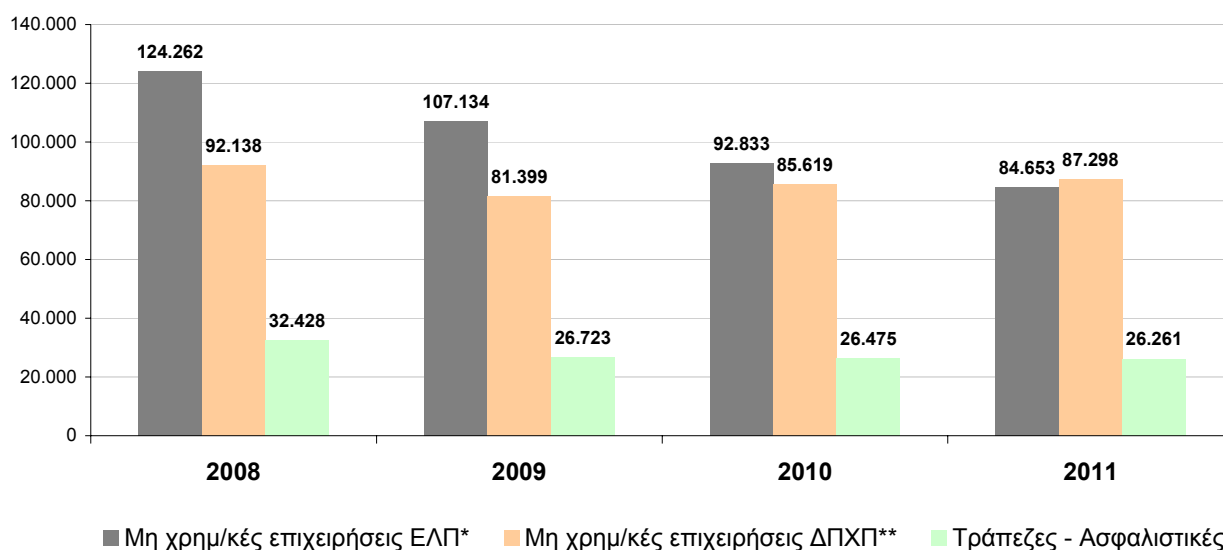

* Ισολογισμοί με Ελληνικό Λογιστικό Πρότυπο

** Ισολογισμοί με Διεθνή Λογιστικά Πρότυπα

Σημ.: Για τις Τράπεζες έχουν υπολογιστεί τα έσοδα από τόκους και εξομοιούμενα έσοδα και για τις ασφαλιστικές τα έσοδα

Πηγή: ΣΕΒ – Επεξεργασία στοιχείων ICAP

Αθροίζοντας τα αποτελέσματα των εμποροβιομηχανικών επιχειρήσεων με εκείνα των τραπεζών και των ασφαλιστικών εταιριών, διαπιστώνεται ότι το 43% των πωλήσεων/εσόδων πραγματοποιήθηκε από εμποροβιομηχανικές επιχειρήσεις που δημοσίευσαν ισολογισμούς σύμφωνα με το ελληνικό λογιστικό σχέδιο και που αποτελούν το 93% των επιχειρήσεων του δείγματος, το 44% των πωλήσεων/εσόδων πραγματοποιήθηκε από εμποροβιομηχανικές επιχειρήσεις που δημοσίευσαν ισολογισμούς με διεθνή λογιστικά πρότυπα και που αποτελούν το 6% των επιχειρήσεων του δείγματος, ενώ το υπόλοιπο 13% των πωλήσεων/εσόδων ανήκει σε

ΣΧΕΔΙΟ ΔΡΑΣΗΣ ΣΕΒ ΣΤΟ ΠΛΑΙΣΙΟ ΤΟΥ ΕΠΑΝΑΔ	
ΠΡΑΞΗ Α: ΑΝΑΠΤΥΞΗ ΔΙΚΤΥΟΥ ΠΑΡΑΚΟΛΟΥΘΗΣΗΣ ΚΑΙ ΥΠΟΣΤΗΡΙΞΗΣ ΕΠΙΧΕΙΡΗΣΕΩΝ ΓΙΑ ΤΙΣ ΟΙΚΟΝΟΜΙΚΕΣ ΚΑΙ ΤΕΧΝΟΛΟΓΙΚΕΣ ΜΕΤΑΒΟΛΕΣ	
ΥΠΟΕΡΓΟ 16: ΜΗΧΑΝΙΣΜΟΣ ΥΠΟΣΤΗΡΙΞΗΣ ΚΑΙ ΜΕΤΑΦΟΡΑΣ ΤΕΧΝΟΓΝΩΣΙΑΣ ΓΙΑ ΤΗ ΒΕΛΤΙΩΣΗ ΤΗΣ ΠΡΟΣΑΡΜΟΣΤΙΚΟΤΗΤΑΣ ΤΩΝ ΕΠΙΧΕΙΡΗΣΕΩΝ ΚΑΙ ΤΟΥ ΑΝΘΡΩΠΙΝΟΥ ΔΥΝΑΜΙΚΟΥ	
ΠΑΡΑΔΟΤΕΟ 2: ΣΥΣΤΗΜΑ ΠΑΡΑΚΟΛΟΥΘΗΣΗΣ ΚΑΙ ΔΡΑΣΕΙΣ ΕΝΔΥΝΑΜΩΣΗΣ ΤΟΥ ΡΟΛΟΥ ΤΟΥ ΚΟΙΝΩΝΙΚΟΥ ΕΤΑΙΡΟΥ	

τράπεζες και ασφαλιστικές επιχειρήσεις, οι οποίες αποτελούν το 1% των επιχειρήσεων του δείγματος (Διάγραμμα 5).

Διάγραμμα 4: Μεταβολή πωλήσεων/εσόδων

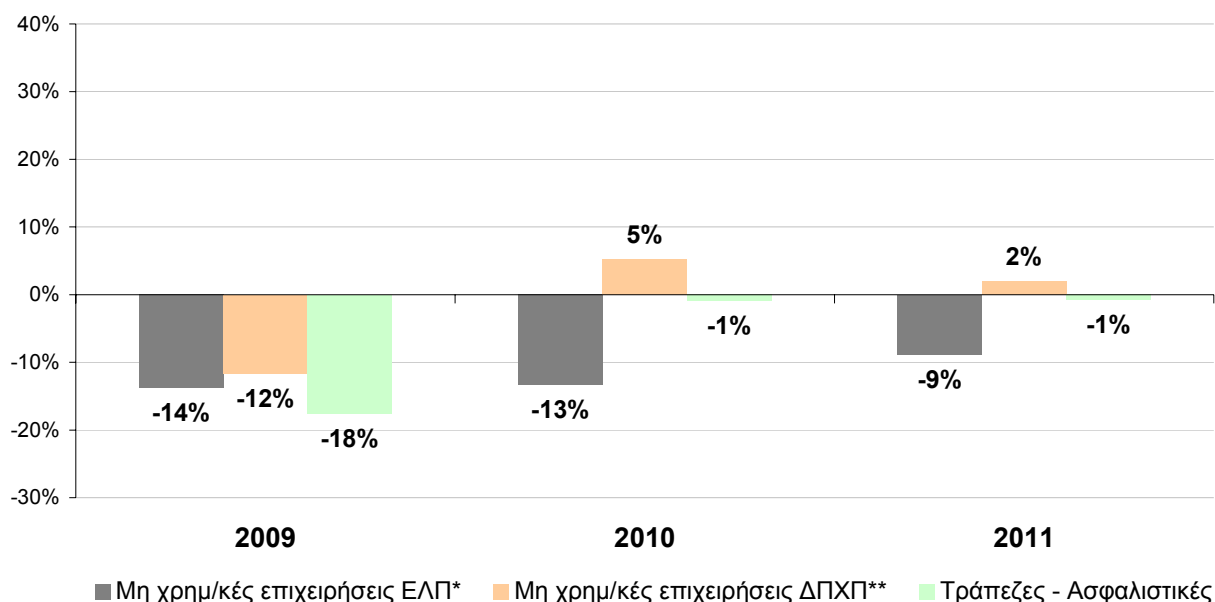

* Ισολογισμοί με Ελληνικό Λογιστικό Πρότυπο

** Ισολογισμοί με Διεθνή Λογιστικά Πρότυπα

Πηγή: ΣΕΒ – Επεξεργασία στοιχείων ICAP

Διάγραμμα 5: Πωλήσεις/έσοδα και επιχειρήσεις ως % του συνόλου ανά κατηγορία - 2011

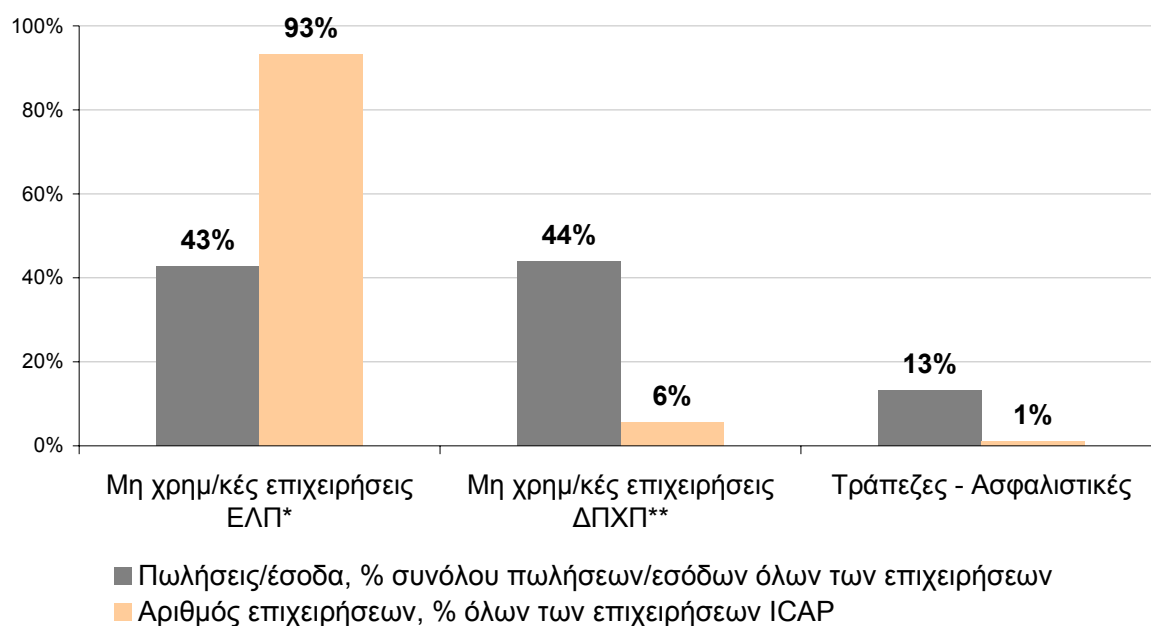

* Ισολογισμοί με Ελληνικό Λογιστικό Πρότυπο

** Ισολογισμοί με Διεθνή Λογιστικά Πρότυπα

Πηγή: ΣΕΒ – Επεξεργασία στοιχείων ICAP

ΣΧΕΔΙΟ ΔΡΑΣΗΣ ΣΕΒ ΣΤΟ ΠΛΑΙΣΙΟ ΤΟΥ ΕΠΑΝΑΔ
ΠΡΑΞΗ Α: ΑΝΑΠΤΥΞΗ ΔΙΚΤΥΟΥ ΠΑΡΑΚΟΛΟΥΘΗΣΗΣ ΚΑΙ ΥΠΟΣΤΗΡΙΞΗΣ ΕΠΙΧΕΙΡΗΣΕΩΝ ΓΙΑ ΤΙΣ ΟΙΚΟΝΟΜΙΚΕΣ ΚΑΙ ΤΕΧΝΟΛΟΓΙΚΕΣ ΜΕΤΑΒΟΛΕΣ
ΥΠΟΕΡΓΟ 16: ΜΗΧΑΝΙΣΜΟΣ ΥΠΟΣΤΗΡΙΞΗΣ ΚΑΙ ΜΕΤΑΦΟΡΑΣ ΤΕΧΝΟΓΝΩΣΙΑΣ ΓΙΑ ΤΗ ΒΕΛΤΙΩΣΗ ΤΗΣ ΠΡΟΣΑΡΜΟΣΤΙΚΟΤΗΤΑΣ ΤΩΝ ΕΠΙΧΕΙΡΗΣΕΩΝ ΚΑΙ ΤΟΥ ΑΝΘΡΩΠΙΝΟΥ ΔΥΝΑΜΙΚΟΥ
ΠΑΡΑΔΟΤΕΟ 2: ΣΥΣΤΗΜΑ ΠΑΡΑΚΟΛΟΥΘΗΣΗΣ ΚΑΙ ΔΡΑΣΕΙΣ ΕΝΔΥΝΑΜΩΣΗΣ ΤΟΥ ΡΟΛΟΥ ΤΟΥ ΚΟΙΝΩΝΙΚΟΥ ΕΤΑΙΡΟΥ

Διάγραμμα 6: Καθαρά κέρδη προ φόρων (εκ. ευρώ)

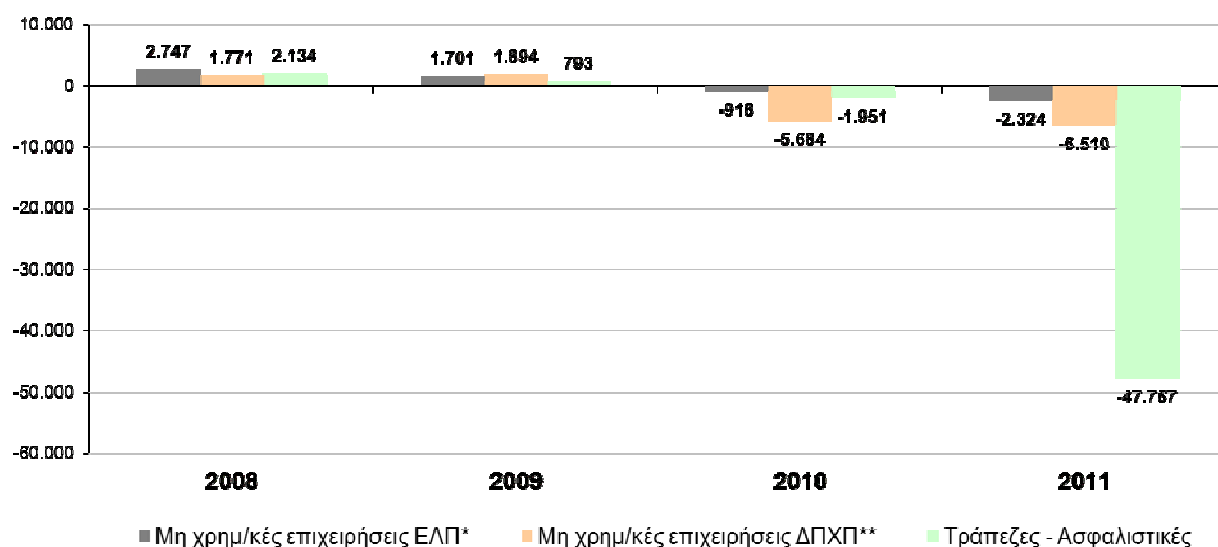

* Ισολογισμοί με Ελληνικό Λογιστικό Πρότυπο

** Ισολογισμοί με Διεθνή Λογιστικά Πρότυπα

Πηγή: ΣΕΒ – Επεξεργασία στοιχείων ICAP

Διάγραμμα 7: Μεταβολή καθαρών κερδών προ φόρων

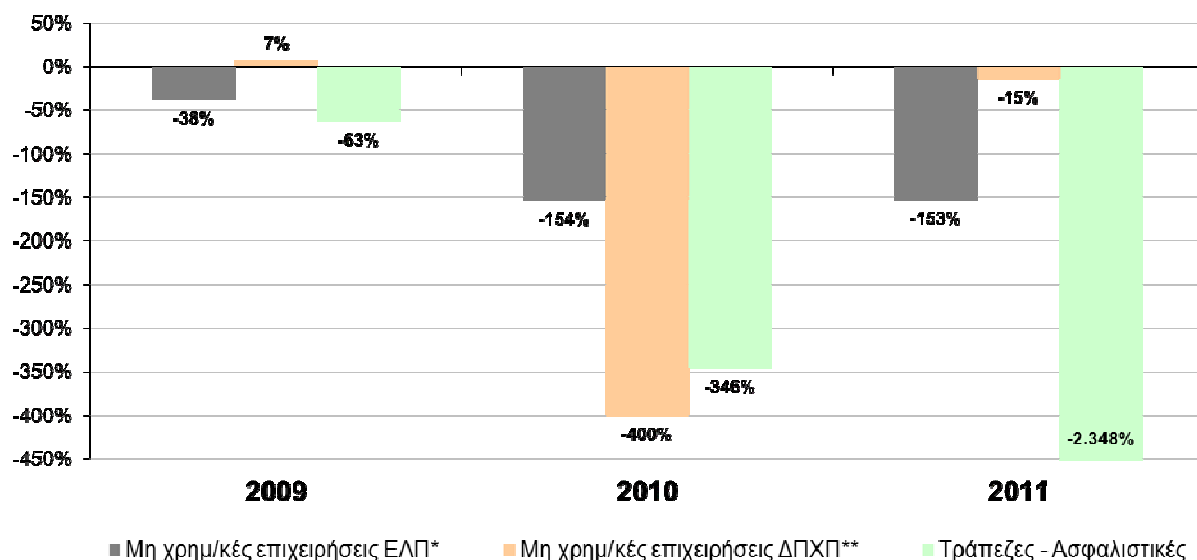

* Ισολογισμοί με Ελληνικό Λογιστικό Πρότυπο

** Ισολογισμοί με Διεθνή Λογιστικά Πρότυπα

Πηγή: ΣΕΒ – Επεξεργασία στοιχείων ICAP

ΣΧΕΔΙΟ ΔΡΑΣΗΣ ΣΕΒ ΣΤΟ ΠΛΑΙΣΙΟ ΤΟΥ ΕΠΑΝΑΔ
ΠΡΑΞΗ Α: ΑΝΑΠΤΥΞΗ ΔΙΚΤΥΟΥ ΠΑΡΑΚΟΛΟΥΘΗΣΗΣ ΚΑΙ ΥΠΟΣΤΗΡΙΞΗΣ ΕΠΙΧΕΙΡΗΣΕΩΝ ΓΙΑ ΤΙΣ ΟΙΚΟΝΟΜΙΚΕΣ ΚΑΙ ΤΕΧΝΟΛΟΓΙΚΕΣ ΜΕΤΑΒΟΛΕΣ
ΥΠΟΕΡΓΟ 16: ΜΗΧΑΝΙΣΜΟΣ ΥΠΟΣΤΗΡΙΞΗΣ ΚΑΙ ΜΕΤΑΦΟΡΑΣ ΤΕΧΝΟΓΝΩΣΙΑΣ ΓΙΑ ΤΗ ΒΕΛΤΙΩΣΗ ΤΗΣ ΠΡΟΣΑΡΜΟΣΤΙΚΟΤΗΤΑΣ ΤΩΝ ΕΠΙΧΕΙΡΗΣΕΩΝ ΚΑΙ ΤΟΥ ΑΝΘΡΩΠΙΝΟΥ ΔΥΝΑΜΙΚΟΥ
ΠΑΡΑΔΟΤΕΟ 2: ΣΥΣΤΗΜΑ ΠΑΡΑΚΟΛΟΥΘΗΣΗΣ ΚΑΙ ΔΡΑΣΕΙΣ ΕΝΔΥΝΑΜΩΣΗΣ ΤΟΥ ΡΟΛΟΥ ΤΟΥ ΚΟΙΝΩΝΙΚΟΥ ΕΤΑΙΡΟΥ

Το 84% του συνόλου των ζημιών, καταγράφηκε από τις επιχειρήσεις του χρηματοπιστωτικού τομέα που αποτελούν το 1% των επιχειρήσεων του δείγματος. Το γεγονός αυτό οφείλεται, όπως αναφέρθηκε και παραπάνω, στην καταγραφή προβλέψεων για τις ζημιές στο πλαίσιο της συμμετοχής του ιδιωτικού τομέα στην αναδιάρθρωση του δημόσιου χρέους. Το 12% των ζημιών αντιστοιχεί στις εμποροβιομηχανικές επιχειρήσεις που δημοσίευσαν ισολογισμούς σύμφωνα με τα διεθνή λογιστικά πρότυπα οι οποίες αποτελούν μόλις το 6% του συνόλου των επιχειρήσεων του δείγματος και το υπόλοιπο 4% των ζημιών καταγράφηκε από τις εμποροβιομηχανικές επιχειρήσεις που δημοσίευσαν ισολογισμό σύμφωνα με το ελληνικό λογιστικό σχέδιο και που αποτελούν το 93% των επιχειρήσεων του δείγματος (Διάγραμμα 8).

Διάγραμμα 8: Καθαρά αποτελέσματα προ φόρων (ζημιές) και επιχειρήσεις ως % του συνόλου ανά κατηγορία – 2011

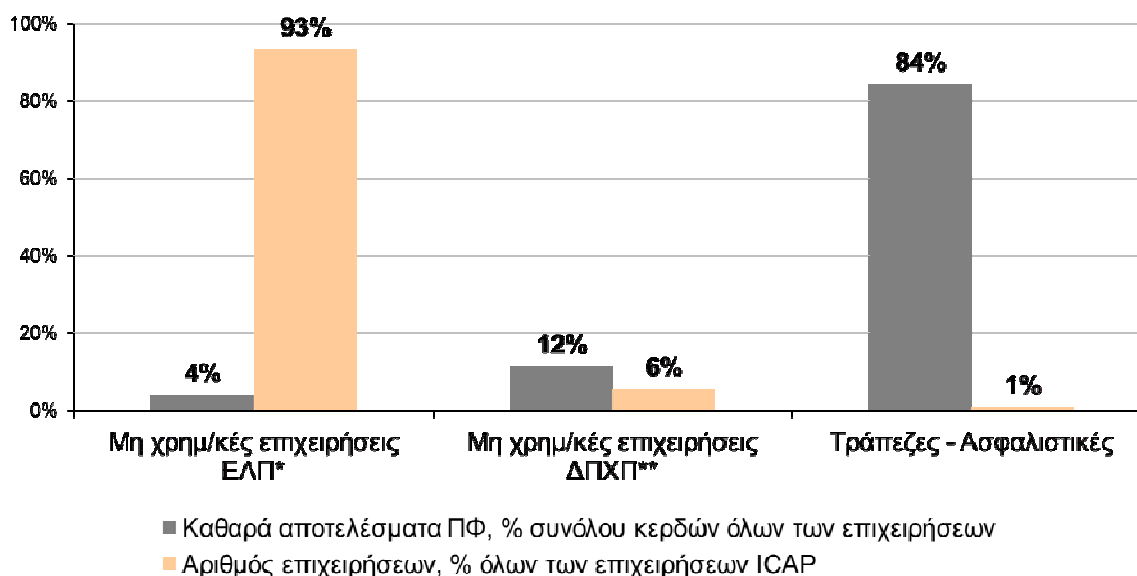

* Ισολογισμοί με Ελληνικά Λογιστικά Πρότυπα

** Ισολογισμοί με Διεθνή Λογιστικά Πρότυπα

Πηγή: ΣΕΒ – Επεξεργασία στοιχείων ICAP

Σε κλαδικό επίπεδο, από το σύνολο των 83 κλάδων πλην των τραπεζών και των ασφαλιστικών, μόνο οι 25 πραγματοποίησαν κέρδη ενώ οι υπόλοιποι 58 κλάδοι εμφάνισαν ζημιές.

Ειδικότερα, στον **πρωτογενή τομέα** το 2011 οι πωλήσεις παρέμειναν σχεδόν στάσιμες στα 1,6 δις ευρώ, ενώ τα μικτά κέρδη μειώθηκαν κατά 11% περίπου, γεγονός το οποίο υποδηλώνει αύξηση στο κόστος παραγωγής. Η μείωση των μικτών κερδών προέρχεται κατά κύριο λόγο από τις επιχειρήσεις που δημοσίευσαν ισολογισμό σύμφωνα με τα διεθνή λογιστικά πρότυπα. Η μείωση

ΣΧΕΔΙΟ ΔΡΑΣΗΣ ΣΕΒ ΣΤΟ ΠΛΑΙΣΙΟ ΤΟΥ ΕΠΑΝΑΔ	
ΠΡΑΞΗ Α: ΑΝΑΠΤΥΞΗ ΔΙΚΤΥΟΥ ΠΑΡΑΚΟΛΟΥΘΗΣΗΣ ΚΑΙ ΥΠΟΣΤΗΡΙΞΗΣ ΕΠΙΧΕΙΡΗΣΕΩΝ ΓΙΑ ΤΙΣ ΟΙΚΟΝΟΜΙΚΕΣ ΚΑΙ ΤΕΧΝΟΛΟΓΙΚΕΣ ΜΕΤΑΒΟΛΕΣ	
ΥΠΟΕΡΓΟ 16: ΜΗΧΑΝΙΣΜΟΣ ΥΠΟΣΤΗΡΙΞΗΣ ΚΑΙ ΜΕΤΑΦΟΡΑΣ ΤΕΧΝΟΓΝΩΣΙΑΣ ΓΙΑ ΤΗ ΒΕΛΤΙΩΣΗ ΤΗΣ ΠΡΟΣΑΡΜΟΣΤΙΚΟΤΗΤΑΣ ΤΩΝ ΕΠΙΧΕΙΡΗΣΕΩΝ ΚΑΙ ΤΟΥ ΑΝΘΡΩΠΙΝΟΥ ΔΥΝΑΜΙΚΟΥ	
ΠΑΡΑΔΟΤΕΟ 2: ΣΥΣΤΗΜΑ ΠΑΡΑΚΟΛΟΥΘΗΣΗΣ ΚΑΙ ΔΡΑΣΕΙΣ ΕΝΔΥΝΑΜΩΣΗΣ ΤΟΥ ΡΟΛΟΥ ΤΟΥ ΚΟΙΝΩΝΙΚΟΥ ΕΤΑΙΡΟΥ	

των μικτών κερδών, σε συνδυασμό με την αρνητική πορεία στα μη λειτουργικά αποτελέσματα των επιχειρήσεων που δημοσίευσαν ισολογισμό σύμφωνα με το ελληνικό λογιστικό σχέδιο, είχε ως αποτέλεσμα τον υπερδιπλασιασμό των ζημιών του τομέα, από 30 εκ. ευρώ περίπου το 2010 στα 82 εκ ευρώ το 2011.

Διάγραμμα 9: Μεταβολή πωλήσεων/εσόδων και κερδών 2011 κατά κλάδο

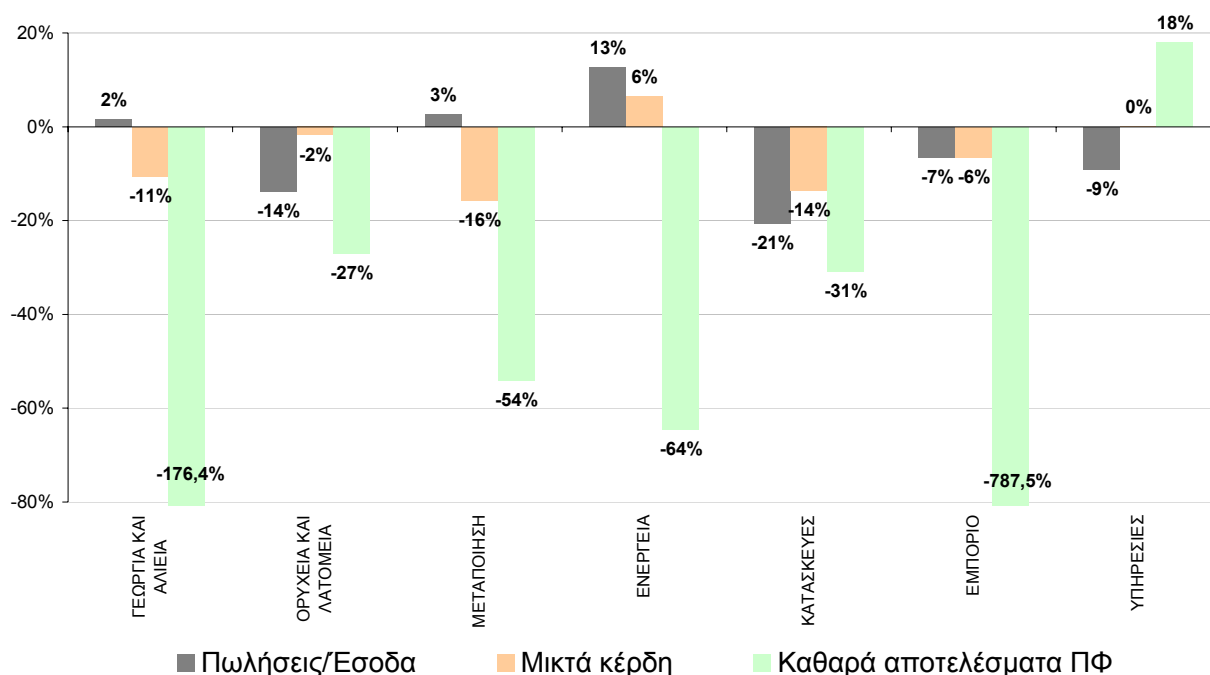

Πηγή: ΣΕΒ – Επεξεργασία στοιχείων ICAP

Στη μεταποίηση, οι αυξήσεις στο κόστος παραγωγής φαίνεται να είναι πιο έντονες καθώς, παρά την μικρή αύξηση των πωλήσεων κατά 2,7%, τα μικτά κέρδη συρρικνώθηκαν κατά 16% φτάνοντας στα 10 δις ευρώ περίπου το 2011, ενώ το μικτό περιθώριο κέρδους περιορίστηκε στο 20% από 25% που ήταν το 2010. Αναφορικά με τα έξοδα, παρατηρείται αξιοσημείωτη αύξηση στα έξοδα χρηματοδότησης, τα οποία το 2011 αποτελούν το 15% των συνολικών εξόδων, ενώ το σύνολο των εξόδων εμφανίζεται αυξημένο μόνο στις επιχειρήσεις που δημοσίευσαν ισολογισμό σύμφωνα με τα διεθνή λογιστικά πρότυπα. Οι εξελίξεις αυτές συνέβαλλαν στη διόγκωση των ζημιών κατά 54% στο σύνολο της μεταποίησης και στη διαμόρφωσή τους το 2011 στα 2 δις ευρώ περίπου. Σημειώνεται πάντως ότι τα παραπάνω μεγέθη –κυρίως τα καθαρά αποτελέσματα– έχουν επηρεαστεί σημαντικά τόσο το 2010 όσο και το 2011 από τον κλάδο παραγωγής φαρμακευτικών προϊόντων και συγκεκριμένα από τα αποτελέσματα της εταιρείας ALAPIS ABEE, οι ζημιές της οποίας το 2011 έφτασαν τα 1,5 δις ευρώ συμμετέχοντας έτσι κατά 75% στις ζημιές του συνόλου της μεταποίησης.

ΣΧΕΔΙΟ ΔΡΑΣΗΣ ΣΕΒ ΣΤΟ ΠΛΑΙΣΙΟ ΤΟΥ ΕΠΑΝΑΔ
ΠΡΑΞΗ Α: ΑΝΑΠΤΥΞΗ ΔΙΚΤΥΟΥ ΠΑΡΑΚΟΛΟΥΘΗΣΗΣ ΚΑΙ ΥΠΟΣΤΗΡΙΞΗΣ ΕΠΙΧΕΙΡΗΣΕΩΝ ΓΙΑ ΤΙΣ ΟΙΚΟΝΟΜΙΚΕΣ ΚΑΙ ΤΕΧΝΟΛΟΓΙΚΕΣ ΜΕΤΑΒΟΛΕΣ
ΥΠΟΕΡΓΟ 16: ΜΗΧΑΝΙΣΜΟΣ ΥΠΟΣΤΗΡΙΞΗΣ ΚΑΙ ΜΕΤΑΦΟΡΑΣ ΤΕΧΝΟΓΝΩΣΙΑΣ ΓΙΑ ΤΗ ΒΕΛΤΙΩΣΗ ΤΗΣ ΠΡΟΣΑΡΜΟΣΤΙΚΟΤΗΤΑΣ ΤΩΝ ΕΠΙΧΕΙΡΗΣΕΩΝ ΚΑΙ ΤΟΥ ΑΝΘΡΩΠΙΝΟΥ ΔΥΝΑΜΙΚΟΥ
ΠΑΡΑΔΟΤΕΟ 2: ΣΥΣΤΗΜΑ ΠΑΡΑΚΟΛΟΥΘΗΣΗΣ ΚΑΙ ΔΡΑΣΕΙΣ ΕΝΔΥΝΑΜΩΣΗΣ ΤΟΥ ΡΟΛΟΥ ΤΟΥ ΚΟΙΝΩΝΙΚΟΥ ΕΤΑΙΡΟΥ

Πάντως, όπως και το 2010, στη μεγάλη πλειοψηφία των κλάδων της μεταποίησης καταγράφονται ζημιές και το 2011. Ειδικότερα, από τους 24 κλάδους της μεταποίησης, μόνο οι 5 είναι κερδοφόροι. Σε αυτούς συγκαταλέγονται οι κλάδοι καπνού, πετρελαίου, κατασκευής μεταλλικών προϊόντων, κατασκευής ηλεκτρολογικού εξοπλισμού και λοιπών μεταποιητικών δραστηριοτήτων (κατασκευή κοσμημάτων, μουσικών οργάνων, αθλητικών ειδών κλπ). Οι υπόλοιποι 19 είναι ζημιογόνοι με τις μεγαλύτερες ζημιές να συγκεντρώνουν, εκτός από τον κλάδο παραγωγής φαρμακευτικών προϊόντων που αναφέρθηκε παραπάνω, οι κλάδοι παραγωγής μη μεταλλικών ορυκτών προϊόντων (189 εκ. ευρώ), παραγωγής βασικών μετάλλων (137 εκ. ευρώ), και τροφίμων (96 εκ. ευρώ).

Στις κατασκευές το 2011 οι πωλήσεις και τα μικτά κέρδη μειώθηκαν κατά 21% και 14% περίπου αντίστοιχα, ενώ το μικτό περιθώριο κέρδους αυξήθηκε κατά 2 ποσοστιαίες μονάδες και διαμορφώθηκε σε επίπεδα κοντά στο 26%. Τα λειτουργικά έξοδα περιορίστηκαν σημαντικά, ειδικά στις επιχειρήσεις που δημοσίευσαν ισολογισμό σύμφωνα με τα διεθνή λογιστικά πρότυπα, όμως ο περιορισμός αυτός αντισταθμίστηκε από ανάλογη σχεδόν αύξηση των μη λειτουργικών εξόδων. Έτσι, οι ζημιές το 2011 αυξήθηκαν κατά 31% περίπου και έφτασαν τα 675 εκ. ευρώ.

Στον τομέα **της ενέργειας** το 2011 καταγράφεται αύξηση των πωλήσεων κατά 13% και αύξηση των μικτών κερδών κατά 6,4%. Παρόλα αυτά, ο διπλασιασμός των συνολικών εξόδων, ειδικά στις επιχειρήσεις που ανακοίνωσαν αποτελέσματα σύμφωνα με τα διεθνή λογιστικά πρότυπα, οδήγησε σε περεταίρω μείωση των καθαρών κερδών προ φόρων κατά 64%, από 953 εκ. ευρώ το 2010 σε 338 εκ. ευρώ το 2011.

Αναφορικά με το **χονδρικό και λιανικό εμπόριο**, το 2011 οι πωλήσεις και τα μικτά κέρδη μειώθηκαν κατά 6,5% περίπου, ενώ για δεύτερο συνεχόμενο έτος η αύξηση τόσο των λειτουργικών όσο και των μη λειτουργικών εξόδων είχε ως αποτέλεσμα την πραγματοποίηση ζημιών που πλησίασαν τα 2 δις ευρώ το 2011. Σημειώνεται ότι τα μεγέθη αυτά επηρεάστηκαν σημαντικά από τα αποτελέσματα της εταιρίας ΝΕΟΧΗΜΙΚΗ ΑΒΕΕ η οποία, ύστερα από απομείωση στοιχείων του ενεργητικού της, εμφάνισε ζημιές ύψους 865,6 εκ. ευρώ το 2011 από 0,7 εκ. ευρώ το 2010.

Τέλος, **στον τομέα των υπηρεσιών** οι πωλήσεις το 2011 μειώθηκαν κατά 9% περίπου (από 40,2 δις ευρώ το 2010 σε 36,6 δις το 2011), ενώ τα μικτά κέρδη παρέμειναν σχεδόν αμετάβλητα στα 16 δις ευρώ, γεγονός το οποίο υποδηλώνει συγκράτηση του κόστους παραγωγής και το οποίο είχε ως αποτέλεσμα τον περιορισμό των ζημιών κατά 1 δις ευρώ περίπου, από 5,5 δις ευρώ το 2010 σε 4,5 δις ευρώ το 2011. Σημειώνεται ότι στα μεγέθη αυτά περιλαμβάνονται τα αποτελέσματα αφενός του Ο.Σ.Ε. Α.Ε. οι ζημιές του οποίου το 2011 διαμορφώθηκαν στα 1,75 δις ευρώ και αφετέρου του Ο.Π.Α.Π. ΑΕ, ο οποίος το 2011 εμφάνισε κέρδη ύψους 702 εκ. ευρώ και της REGENCY

ΣΧΕΔΙΟ ΔΡΑΣΗΣ ΣΕΒ ΣΤΟ ΠΛΑΙΣΙΟ ΤΟΥ ΕΠΑΝΑΔ
ΠΡΑΞΗ Α: ΑΝΑΠΤΥΞΗ ΔΙΚΤΥΟΥ ΠΑΡΑΚΟΛΟΥΘΗΣΗΣ ΚΑΙ ΥΠΟΣΤΗΡΙΞΗΣ ΕΠΙΧΕΙΡΗΣΕΩΝ ΓΙΑ ΤΙΣ ΟΙΚΟΝΟΜΙΚΕΣ ΚΑΙ ΤΕΧΝΟΛΟΓΙΚΕΣ ΜΕΤΑΒΟΛΕΣ
ΥΠΟΕΡΓΟ 16: ΜΗΧΑΝΙΣΜΟΣ ΥΠΟΣΤΗΡΙΞΗΣ ΚΑΙ ΜΕΤΑΦΟΡΑΣ ΤΕΧΝΟΓΝΩΣΙΑΣ ΓΙΑ ΤΗ ΒΕΛΤΙΩΣΗ ΤΗΣ ΠΡΟΣΑΡΜΟΣΤΙΚΟΤΗΤΑΣ ΤΩΝ ΕΠΙΧΕΙΡΗΣΕΩΝ ΚΑΙ ΤΟΥ ΑΝΘΡΩΠΙΝΟΥ ΔΥΝΑΜΙΚΟΥ
ΠΑΡΑΔΟΤΕΟ 2: ΣΥΣΤΗΜΑ ΠΑΡΑΚΟΛΟΥΘΗΣΗΣ ΚΑΙ ΔΡΑΣΕΙΣ ΕΝΔΥΝΑΜΩΣΗΣ ΤΟΥ ΡΟΛΟΥ ΤΟΥ ΚΟΙΝΩΝΙΚΟΥ ΕΤΑΙΡΟΥ

ENTERTAINMENT ΨΥΧΑΓΩΓΙΚΗ & ΤΟΥΡΙΣΤΙΚΗ Α.Ε. με κέρδη 435,6 εκ. ευρώ αντίστοιχα. Αξιοσημείωτο πάντως είναι το γεγονός ότι από τους 41 κλάδους των υπηρεσιών οι 27 είναι ζημιογόνοι με τις μεγαλύτερες ζημιές να καταγράφονται στους κλάδους των χρηματοπιστωτικών και ασφαλιστικών δραστηριοτήτων πλην τραπεζών, διαχείρισης ακίνητης περιουσίας, ενημέρωσης και επικοινωνίας και ξενοδοχείων και εστιατορίων (Διάγραμμα 9).

ΣΧΕΔΙΟ ΔΡΑΣΗΣ ΣΕΒ ΣΤΟ ΠΛΑΙΣΙΟ ΤΟΥ ΕΠΑΝΑΔ
ΠΡΑΞΗ Α: ΑΝΑΠΤΥΞΗ ΔΙΚΤΥΟΥ ΠΑΡΑΚΟΛΟΥΘΗΣΗΣ ΚΑΙ ΥΠΟΣΤΗΡΙΞΗΣ ΕΠΙΧΕΙΡΗΣΕΩΝ ΓΙΑ ΤΙΣ ΟΙΚΟΝΟΜΙΚΕΣ ΚΑΙ ΤΕΧΝΟΛΟΓΙΚΕΣ ΜΕΤΑΒΟΛΕΣ
ΥΠΟΕΡΓΟ 16: ΜΗΧΑΝΙΣΜΟΣ ΥΠΟΣΤΗΡΙΞΗΣ ΚΑΙ ΜΕΤΑΦΟΡΑΣ ΤΕΧΝΟΓΝΩΣΙΑΣ ΓΙΑ ΤΗ ΒΕΛΤΙΩΣΗ ΤΗΣ ΠΡΟΣΑΡΜΟΣΤΙΚΟΤΗΤΑΣ ΤΩΝ ΕΠΙΧΕΙΡΗΣΕΩΝ ΚΑΙ ΤΟΥ ΑΝΘΡΩΠΙΝΟΥ ΔΥΝΑΜΙΚΟΥ
ΠΑΡΑΔΟΤΕΟ 2: ΣΥΣΤΗΜΑ ΠΑΡΑΚΟΛΟΥΘΗΣΗΣ ΚΑΙ ΔΡΑΣΕΙΣ ΕΝΔΥΝΑΜΩΣΗΣ ΤΟΥ ΡΟΛΟΥ ΤΟΥ ΚΟΙΝΩΝΙΚΟΥ ΕΤΑΙΡΟΥ

Απασχόληση

Η αρνητική πορεία των αποτελεσμάτων των επιχειρήσεων από το 2007 και κυρίως η δραματική μείωση των κερδών από το 2009 και μετά συντέλεσε στη μείωση της απασχόλησης και την αύξηση της ανεργίας. Σύμφωνα με τα στοιχεία της Έρευνας Εργατικού Δυναμικού της ΕΛ.ΣΤΑΤ., το ποσοστό ανεργίας το τέταρτο τρίμηνο του 2012 διαμορφώθηκε στο 26% καταγράφοντας αύξηση 6 περιπτώσεων εκατοστιαίων μονάδων σε σχέση με το αντίστοιχο τρίμηνο του 2011 και κατά περίπτωση 12 εκατοστιαίων μονάδων σε σχέση με το αντίστοιχο τρίμηνο του 2010. Ο συνολικός αριθμός των ανέργων ανήλθε σε 1.295.535 άτομα. Στο σύνολο του 2012, το ποσοστό ανεργίας ανήλθε στο 24,2% από 17,7% το 2011 και 12,5% το 2010.

Όσον αφορά στους απασχολούμενους, κατά το τέταρτο τρίμηνο του 2012 ο αριθμός τους ανήλθε σε 3.681,9 χιλ. άτομα καταγράφοντας πτώση 6,4% σε σχέση με το αντίστοιχο διάστημα του 2011. Συνολικά το 2012, σημειώθηκε πτώση της απασχόλησης κατά 8% σε σχέση με το 2011 (Πίνακας 4).

Πίνακας 4: Απασχόληση – Ανεργία 2009 – 2012

Πληθυσμός ηλικίας 15 ετών και άνω κατά κατάσταση απασχόλησης

Σε χιλ.	Πληθυσμός	Εργατικό δυναμικό	% του πληθυσμού	Απασχολούμενοι	% εργατικού δυναμικού	Ανεργοί	% εργατικού δυναμικού
Α' τρίμηνο 2009	9.252,7	4.948,1	53,5	4.485,8	90,7	462,3	9,3
Β' τρίμηνο 2009	9.262,4	4.974,5	53,7	4.531,9	91,1	442,6	8,9
Γ' τρίμηνο 2009	9.272,3	5.005,3	54,0	4.540,1	90,7	465,1	9,3
Δ' τρίμηνο 2009	9.282,4	4.991,2	53,8	4.476,8	89,7	514,4	10,3
2009	9.267,5	4.979,8	53,8	4.508,7	90,6	471,1	9,5
Α' τρίμηνο 2010	9.292,2	5.012,4	53,9	4.425,6	88,3	586,8	11,7
Β' τρίμηνο 2010	9.301,5	5.021,0	54,0	4.427,0	88,2	594,0	11,8
Γ' τρίμηνο 2010	9.311,0	5.024,9	54,0	4.402,9	87,6	621,9	12,4
Δ' τρίμηνο 2010	9.320,6	5.011,1	53,8	4.299,0	85,8	712,1	14,2
2010	9.306,3	5.017,4	53,9	4.388,6	87,5	628,7	12,5
Α' τρίμηνο 2011	9.329,4	4.987,0	53,5	4.194,4	84,1	792,6	15,9
Β' τρίμηνο 2011	9.337,6	4.967,2	53,2	4.156,3	83,7	810,8	16,3
Γ' τρίμηνο 2011	9.346,0	4.957,6	53,0	4.079,3	82,3	878,3	17,7
Δ' τρίμηνο 2011	9.354,5	4.958,7	53,0	3.932,8	79,3	1.025,9	20,7
2011	9.341,9	4.967,6	53,2	4.090,7	82,4	876,9	17,7
Α' τρίμηνο 2012	9.362,3	4.958,0	53,0	3.837,9	77,4	1.120,1	22,6
Β' τρίμηνο 2012	9.369,7	4.961,9	53,0	3.793,1	76,4	1.168,8	23,6
Γ' τρίμηνο 2012	9.377,2	4.969,9	53,0	3.739,0	75,2	1.230,9	24,8
Δ' τρίμηνο 2012	9.384,9	4.977,5	53,0	3.681,9	74,0	1.295,5	26,0
2012	9.373,50	4.966,80	53,0	3.763,00	75,8	1.203,8	24,3

Πηγή: ΕΛ.ΣΤΑΤ.

ΣΧΕΔΙΟ ΔΡΑΣΗΣ ΣΕΒ ΣΤΟ ΠΛΑΙΣΙΟ ΤΟΥ ΕΠΑΝΑΔ
ΠΡΑΞΗ Α: ΑΝΑΠΤΥΞΗ ΔΙΚΤΥΟΥ ΠΑΡΑΚΟΛΟΥΘΗΣΗΣ ΚΑΙ ΥΠΟΣΤΗΡΙΞΗΣ ΕΠΙΧΕΙΡΗΣΕΩΝ ΓΙΑ ΤΙΣ ΟΙΚΟΝΟΜΙΚΕΣ ΚΑΙ ΤΕΧΝΟΛΟΓΙΚΕΣ ΜΕΤΑΒΟΛΕΣ
ΥΠΟΕΡΓΟ 16: ΜΗΧΑΝΙΣΜΟΣ ΥΠΟΣΤΗΡΙΞΗΣ ΚΑΙ ΜΕΤΑΦΟΡΑΣ ΤΕΧΝΟΓΝΩΣΙΑΣ ΓΙΑ ΤΗ ΒΕΛΤΙΩΣΗ ΤΗΣ ΠΡΟΣΑΡΜΟΣΤΙΚΟΤΗΤΑΣ ΤΩΝ ΕΠΙΧΕΙΡΗΣΕΩΝ ΚΑΙ ΤΟΥ ΑΝΘΡΩΠΙΝΟΥ ΔΥΝΑΜΙΚΟΥ
ΠΑΡΑΔΟΤΕΟ 2: ΣΥΣΤΗΜΑ ΠΑΡΑΚΟΛΟΥΘΗΣΗΣ ΚΑΙ ΔΡΑΣΕΙΣ ΕΝΔΥΝΑΜΩΣΗΣ ΤΟΥ ΡΟΛΟΥ ΤΟΥ ΚΟΙΝΩΝΙΚΟΥ ΕΤΑΙΡΟΥ

Η εικόνα που προκύπτει από την ανάλυση της απασχόληση στις εταιρίες που δημοσίευσαν ισολογισμό έτους χρήσης 2011 είναι πιο δραματική: δύο στους τρεις περίπου απασχολούμενους εργάζονται σε ζημιογόνες ή οριακά κερδοφόρες επιχειρήσεις, οι οποίες πλησιάζουν το 65% του συνόλου των επιχειρήσεων (Πίνακας 5). Η πραγματικότητα αυτή καταδεικνύει αφενός την ανάγκη δημιουργίας προϋποθέσεων για τη διατήρηση και την αύξηση των βιώσιμων θέσεων απασχόλησης, με όσο το δυνατόν μεγαλύτερη προστιθέμενη αξία, με γνώσεις και εξειδίκευση και αφετέρου ότι η διαφύλαξη και η αύξηση του αριθμού των βιώσιμων και διεθνώς ανταγωνιστικών επιχειρήσεων θα πρέπει να αποτελέσει τον κεντρικό στόχο κατά την επόμενη περίοδο.

Πίνακας 5: Κατανομή επιχειρήσεων κατά τάξεις μεγέθους και κατηγορία κερδοφορίας

Χρήση 2011

Τάξεις απασχόλησης	Ζημιογόνες		Οριακά κερδοφόρες*		Κερδοφόρες	
	Επιχ	Απασχ	Επιχ	Απασχ	Επιχ	Απασχ
Έως 9	57,2%	47,5%	7,9%	13,5%	34,9%	39,0%
10 έως 49	44,5%	44,7%	17,6%	17,8%	37,8%	37,5%
50 έως 99	47,4%	47,8%	19,1%	19,3%	33,4%	32,9%
100 έως 249	48,0%	48,6%	18,2%	18,1%	33,8%	33,3%
250 και άνω	49,5%	57,7%	16,0%	13,1%	34,5%	29,2%
Σύνολο	53,1%	52,1%	11,3%	15,4%	35,6%	32,5%

* Σημ: Οριακά κερδοφόρες είναι οι επιχειρήσεις που έχουν καθαρό περιθώριο κέρδους μικρότερο από το 25% του μέσου καθαρού περιθωρίου κέρδους των επιχειρήσεων του δείγματος που κατέγραψαν κέρδη, δηλαδή λιγότερο από 1,82%. Κερδοφόρες είναι αντίστοιχα οι επιχειρήσεις που έχουν καθαρό περιθώριο κέρδους μεγαλύτερο από 1,82%.

Χρήση 2010

Τάξεις απασχόλησης	Ζημιογόνες		Οριακά κερδοφόρες*		Κερδοφόρες	
	Επιχ	Απασχ	Επιχ	Απασχ	Επιχ	Απασχ
Έως 9	55,8%	43,4%	8,2%	14,2%	36,0%	42,4%
10 έως 49	38,3%	38,0%	18,7%	19,1%	43,0%	42,9%
50 έως 99	44,4%	44,8%	17,4%	17,3%	38,2%	37,9%
100 έως 249	38,1%	37,6%	20,7%	21,3%	41,2%	41,1%
250 και άνω	44,9%	43,2%	17,3%	17,5%	37,9%	39,3%
Σύνολο	49,7%	41,5%	12,0%	18,1%	38,3%	40,4%

* Σημ: Οριακά κερδοφόρες είναι οι επιχειρήσεις που έχουν καθαρό περιθώριο κέρδους μικρότερο από το 25% του μέσου καθαρού περιθωρίου κέρδους των επιχειρήσεων του δείγματος που κατέγραψαν κέρδη, δηλαδή λιγότερο από 1,65%. Κερδοφόρες είναι αντίστοιχα οι επιχειρήσεις που έχουν καθαρό περιθώριο κέρδους μεγαλύτερο από 1,65%.

Πηγή: ΣΕΒ – Επεξεργασία στοιχείων ICAP

ΣΧΕΔΙΟ ΔΡΑΣΗΣ ΣΕΒ ΣΤΟ ΠΛΑΙΣΙΟ ΤΟΥ ΕΠΑΝΑΔ
ΠΡΑΞΗ Α: ΑΝΑΠΤΥΞΗ ΔΙΚΤΥΟΥ ΠΑΡΑΚΟΛΟΥΘΗΣΗΣ ΚΑΙ ΥΠΟΣΤΗΡΙΞΗΣ ΕΠΙΧΕΙΡΗΣΕΩΝ ΓΙΑ ΤΙΣ ΟΙΚΟΝΟΜΙΚΕΣ ΚΑΙ ΤΕΧΝΟΛΟΓΙΚΕΣ ΜΕΤΑΒΟΛΕΣ
ΥΠΟΕΡΓΟ 16: ΜΗΧΑΝΙΣΜΟΣ ΥΠΟΣΤΗΡΙΞΗΣ ΚΑΙ ΜΕΤΑΦΟΡΑΣ ΤΕΧΝΟΓΝΩΣΙΑΣ ΓΙΑ ΤΗ ΒΕΛΤΙΩΣΗ ΤΗΣ ΠΡΟΣΑΡΜΟΣΤΙΚΟΤΗΤΑΣ ΤΩΝ ΕΠΙΧΕΙΡΗΣΕΩΝ ΚΑΙ ΤΟΥ ΑΝΘΡΩΠΙΝΟΥ ΔΥΝΑΜΙΚΟΥ
ΠΑΡΑΔΟΤΕΟ 2: ΣΥΣΤΗΜΑ ΠΑΡΑΚΟΛΟΥΘΗΣΗΣ ΚΑΙ ΔΡΑΣΕΙΣ ΕΝΔΥΝΑΜΩΣΗΣ ΤΟΥ ΡΟΛΟΥ ΤΟΥ ΚΟΙΝΩΝΙΚΟΥ ΕΤΑΙΡΟΥ

Ενδείξεις για το 2012

Τα πρώτα σημάδια για τα αποτελέσματα των επιχειρήσεων το 2012 δεν δείχνουν αναστροφή της αρνητικής πορείας των επιχειρήσεων στην Ελλάδα τα τελευταία χρόνια. Σύμφωνα με την Τράπεζα της Ελλάδος, από τις δημοσιευμένες λογιστικές καταστάσεις 168 επιχειρήσεων που δεν ανήκουν στο χρηματοπιστωτικό τομέα και είναι εισηγμένες στο ΧΑ (δεν περιλαμβάνονται τα 2 διυλιστήρια) προκύπτει ότι το εννεάμηνο Ιανουαρίου-Σεπτεμβρίου του 2012 οι πωλήσεις μειώθηκαν κατά 10,3% και τα μικτά κέρδη κατά 12,7%, ενώ καταγράφηκαν καθαρές ζημίες προ φόρων, οι οποίες όμως ήταν μειωμένες κατά 30,4% σε σύγκριση με την αντίστοιχη περίοδο του 2011. Έτσι το περιθώριο μικτού κέρδους μειώθηκε κατά 0,5 της εκατοστιαίας μονάδας (στο 17,5% από 18,0%), ενώ το περιθώριο καθαρού κέρδους παρέμεινε αρνητικό (-0,9%, έναντι -1,2% την περίοδο Ιανουαρίου-Σεπτεμβρίου 2011). Εξάλλου, η αποδοτικότητα των ιδίων κεφαλαίων παρέμεινε αρνητική (-0,8%, έναντι -1,0% το εννεάμηνο του 2011) και η αποδοτικότητα των συνολικών κεφαλαίων επίσης (-0,3%, έναντι -0,5% το εννεάμηνο του 2011).

ΣΧΕΔΙΟ ΔΡΑΣΗΣ ΣΕΒ ΣΤΟ ΠΛΑΙΣΙΟ ΤΟΥ ΕΠΑΝΑΔ
ΠΡΑΞΗ Α: ΑΝΑΠΤΥΞΗ ΔΙΚΤΥΟΥ ΠΑΡΑΚΟΛΟΥΘΗΣΗΣ ΚΑΙ ΥΠΟΣΤΗΡΙΞΗΣ ΕΠΙΧΕΙΡΗΣΕΩΝ ΓΙΑ ΤΙΣ ΟΙΚΟΝΟΜΙΚΕΣ ΚΑΙ ΤΕΧΝΟΛΟΓΙΚΕΣ ΜΕΤΑΒΟΛΕΣ
ΥΠΟΕΡΓΟ 16: ΜΗΧΑΝΙΣΜΟΣ ΥΠΟΣΤΗΡΙΞΗΣ ΚΑΙ ΜΕΤΑΦΟΡΑΣ ΤΕΧΝΟΓΝΩΣΙΑΣ ΓΙΑ ΤΗ ΒΕΛΤΙΩΣΗ ΤΗΣ ΠΡΟΣΑΡΜΟΣΤΙΚΟΤΗΤΑΣ ΤΩΝ ΕΠΙΧΕΙΡΗΣΕΩΝ ΚΑΙ ΤΟΥ ΑΝΘΡΩΠΙΝΟΥ ΔΥΝΑΜΙΚΟΥ
ΠΑΡΑΔΟΤΕΟ 2: ΣΥΣΤΗΜΑ ΠΑΡΑΚΟΛΟΥΘΗΣΗΣ ΚΑΙ ΔΡΑΣΕΙΣ ΕΝΔΥΝΑΜΩΣΗΣ ΤΟΥ ΡΟΛΟΥ ΤΟΥ ΚΟΙΝΩΝΙΚΟΥ ΕΤΑΙΡΟΥ

Στατιστικό Παράρτημα

Στους Πίνακες που ακολουθούν παρουσιάζονται στοιχεία σχετικά με την κεφαλαιουχική και χρηματοδοτική διάρθρωση, καθώς και τα αποτελέσματα χρήσης για το 2011, των επιχειρήσεων υπό τη νομική μορφή της Α.Ε. και Ε.Π.Ε. που δημοσίευσαν ισολογισμό έτους χρήσης 2011. Τα στοιχεία για κάθε έτος περιλαμβάνουν το σύνολο των δημοσιευμένων ισολογισμών, και όχι μόνο τις εταιρείες που δημοσίευσαν ισολογισμό και στο προηγούμενο έτος.

Ειδικότερα, τα στοιχεία στους πίνακες 1 έως 18 αναφέρονται σε ισολογισμούς 31.756 επιχειρήσεων που ακολουθούν το σύστημα εμποροβιομηχανικών λογαριασμών, από τους οποίους οι 29.949 είναι προσαρμοσμένοι σύμφωνα με τα Ελληνικά Λογιστικά Πρότυπα (Ε.Λ.Π.) και οι υπόλοιποι 1.807 σύμφωνα με τα Διεθνή (Δ.Π.Χ.Π.). Στη συνέχεια, οι πίνακες 19 και 20 περιλαμβάνουν συνοπτικά στοιχεία ισολογισμού και αποτελεσμάτων χρήσης 331 επιχειρήσεων που ακολουθούν το σύστημα λογαριασμών των τραπεζών. Τέλος, τα στοιχεία στους πίνακες 21 έως 24 αναφέρονται στο σύνολο των 32.087 επιχειρήσεων (εμποροβιομηχανικών επιχειρήσεων και τραπεζών).

Η αναφορά στους επιμέρους κλάδους γίνεται με βάση τον κωδικό αριθμό κάθε κλάδου, σύμφωνα με τη στατιστική ταξινόμηση των κλάδων οικονομικής δραστηριότητας ΣΤΑΚΟΔ-08, η οποία αντιστοιχίζεται στην ευρωπαϊκή ταξινόμηση NACE (rev.2).

Τα στοιχεία που χρησιμοποιήθηκαν για τους πίνακες προέρχονται από τη βάση δεδομένων του ΣΕΒ, η οποία χρησιμοποιεί στοιχεία της ICAP.

ΣΧΕΔΙΟ ΔΡΑΣΗΣ ΣΕΒ ΣΤΟ ΠΛΑΙΣΙΟ ΤΟΥ ΕΠΑΝΑΔ
ΠΡΑΞΗ Α: ΑΝΑΠΤΥΞΗ ΔΙΚΤΥΟΥ ΠΑΡΑΚΟΛΟΥΘΗΣΗΣ ΚΑΙ ΥΠΟΣΤΗΡΙΞΗΣ ΕΠΙΧΕΙΡΗΣΕΩΝ ΓΙΑ ΤΙΣ ΟΙΚΟΝΟΜΙΚΕΣ ΚΑΙ ΤΕΧΝΟΛΟΓΙΚΕΣ ΜΕΤΑΒΟΛΕΣ
ΥΠΟΕΡΓΟ 16: ΜΗΧΑΝΙΣΜΟΣ ΥΠΟΣΤΗΡΙΞΗΣ ΚΑΙ ΜΕΤΑΦΟΡΑΣ ΤΕΧΝΟΓΝΩΣΙΑΣ ΓΙΑ ΤΗ ΒΕΛΤΙΩΣΗ ΤΗΣ ΠΡΟΣΑΡΜΟΣΤΙΚΟΤΗΤΑΣ ΤΩΝ ΕΠΙΧΕΙΡΗΣΕΩΝ ΚΑΙ ΤΟΥ ΑΝΘΡΩΠΙΝΟΥ ΔΥΝΑΜΙΚΟΥ
ΠΑΡΑΔΟΤΕΟ 2: ΣΥΣΤΗΜΑ ΠΑΡΑΚΟΛΟΥΘΗΣΗΣ ΚΑΙ ΔΡΑΣΕΙΣ ΕΝΔΥΝΑΜΩΣΗΣ ΤΟΥ ΡΟΛΟΥ ΤΟΥ ΚΟΙΝΩΝΙΚΟΥ ΕΤΑΙΡΟΥ

Κατάλογος Πινάκων

	σελ.
Πίνακας 1: Ονοματολογία κλάδων (Nace rev.2) ΣΤΑΚΟΔ 08	23
Πίνακας 2A: "Ισολογισμός" και Ανάλυση Λογαριασμού "Αποτελέσματα Χρήσης" 29.949 Επιχειρήσεων Μορφής Α.Ε. και Ε.Π.Ε. Χρήσης 2011 και 30.675 Επιχειρήσεων Μορφής Α.Ε. και Ε.Π.Ε. Χρήσης 2010 – ΟΛΟΙ ΟΙ ΚΛΑΔΟΙ (Ε.Λ.Π.)	25
Πίνακας 2B: "Ισολογισμός" και Ανάλυση Λογαριασμού "Αποτελέσματα Χρήσης" 1.807 Επιχειρήσεων Μορφής Α.Ε. και Ε.Π.Ε. Χρήσης 2011 και 1.821 Επιχειρήσεων Μορφής Α.Ε. και Ε.Π.Ε. Χρήσης 2010 – ΟΛΟΙ ΟΙ ΚΛΑΔΟΙ (Δ.Π.Χ.Π.)	26
Πίνακας 3A: "Ισολογισμός" και Ανάλυση Λογαριασμού "Αποτελέσματα Χρήσης" 25.830 Επιχειρήσεων Μορφής Α.Ε. και Ε.Π.Ε. Χρήσης 2011 και 26.471 Επιχειρήσεων Μορφής Α.Ε. και Ε.Π.Ε. Χρήσης 2010 – ΕΜΠΟΡΙΟ ΒΙΟΜΗΧΑΝΙΑ ΥΠΗΡΕΣΙΕΣ (Ε.Λ.Π.)	27
Πίνακας 3B: "Ισολογισμός" και Ανάλυση Λογαριασμού "Αποτελέσματα Χρήσης" 1.406 Επιχειρήσεων Μορφής Α.Ε. και Ε.Π.Ε. Χρήσης 2011 και 1.456 Επιχειρήσεων Μορφής Α.Ε. και Ε.Π.Ε. Χρήσης 2010 – ΕΜΠΟΡΙΟ ΒΙΟΜΗΧΑΝΙΑ ΥΠΗΡΕΣΙΕΣ (Δ.Π.Χ.Π.)	28
Πίνακας 4A: "Ισολογισμός" και Ανάλυση Λογαριασμού "Αποτελέσματα Χρήσης" 364 Επιχειρήσεων Μορφής Α.Ε. και Ε.Π.Ε. Χρήσης 2011 και 390 Επιχειρήσεων Μορφής Α.Ε. και Ε.Π.Ε. Χρήσης 2010 - ΓΕΩΡΓΙΑ ΚΑΙ ΑΛΙΕΙΑ (Ε.Λ.Π.)	29
Πίνακας 4B: "Ισολογισμός" και Ανάλυση Λογαριασμού "Αποτελέσματα Χρήσης" 33 Επιχειρήσεων Μορφής Α.Ε. και Ε.Π.Ε. Χρήσης 2011 και 35 Επιχειρήσεων Μορφής Α.Ε. και Ε.Π.Ε. Χρήσης 2010 - ΓΕΩΡΓΙΑ ΚΑΙ ΑΛΙΕΙΑ (Δ.Π.Χ.Π.)	30
Πίνακας 5A: "Ισολογισμός" και Ανάλυση Λογαριασμού "Αποτελέσματα Χρήσης" 120 Επιχειρήσεων Μορφής Α.Ε. και Ε.Π.Ε. Χρήσης 2011 και 130 Επιχειρήσεων Μορφής Α.Ε. και Ε.Π.Ε. Χρήσης 2010 - ΟΡΥΧΕΙΑ ΚΑΙ ΛΑΤΟΜΕΙΑ (Ε.Λ.Π.)	31
Πίνακας 5B: "Ισολογισμός" και Ανάλυση Λογαριασμού "Αποτελέσματα Χρήσης" 23 Επιχειρήσεων Μορφής Α.Ε. και Ε.Π.Ε. Χρήσης 2011 και 19 Επιχειρήσεων Μορφής Α.Ε. και Ε.Π.Ε. Χρήσης 2010 - ΟΡΥΧΕΙΑ ΚΑΙ ΛΑΤΟΜΕΙΑ (Δ.Π.Χ.Π.)	32
Πίνακας 6A: "Ισολογισμός" και Ανάλυση Λογαριασμού "Αποτελέσματα Χρήσης" 4.567 Επιχειρήσεων Μορφής Α.Ε. και Ε.Π.Ε. Χρήσης 2011 και 4.942 Επιχειρήσεων Μορφής Α.Ε. και Ε.Π.Ε. Χρήσης 2010 - ΜΕΤΑΠΟΙΗΣΗ (Ε.Λ.Π.)	33
Πίνακας 6B: "Ισολογισμός" και Ανάλυση Λογαριασμού "Αποτελέσματα Χρήσης" 303 Επιχειρήσεων Μορφής Α.Ε. και Ε.Π.Ε. Χρήσης 2011 και 307 Επιχειρήσεων Μορφής Α.Ε. και Ε.Π.Ε. Χρήσης 2010 - ΜΕΤΑΠΟΙΗΣΗ (Δ.Π.Χ.Π.)	34
Πίνακας 7A: "Ισολογισμός" και Ανάλυση Λογαριασμού "Αποτελέσματα Χρήσης" 980 Επιχειρήσεων Μορφής Α.Ε. και Ε.Π.Ε. Χρήσης 2011 και 840 Επιχειρήσεων Μορφής Α.Ε. και Ε.Π.Ε. Χρήσης 2010 - ΕΝΕΡΓΕΙΑ (Ε.Λ.Π.)	35
Πίνακας 7B: "Ισολογισμός" και Ανάλυση Λογαριασμού "Αποτελέσματα Χρήσης" 257 Επιχειρήσεων Μορφής Α.Ε. και Ε.Π.Ε. Χρήσης 2011 και 218 Επιχειρήσεων Μορφής Α.Ε. και Ε.Π.Ε. Χρήσης 2010 - ΕΝΕΡΓΕΙΑ (Δ.Π.Χ.Π.)	36
Πίνακας 8A: "Ισολογισμός" και Ανάλυση Λογαριασμού "Αποτελέσματα Χρήσης" 2.647 Επιχειρήσεων Μορφής Α.Ε. και Ε.Π.Ε. Χρήσης 2011 και 2.844 Επιχειρήσεων Μορφής Α.Ε. και Ε.Π.Ε. Χρήσης 2010 - ΚΑΤΑΣΚΕΥΕΣ (Ε.Λ.Π.)	37
Πίνακας 8B: "Ισολογισμός" και Ανάλυση Λογαριασμού "Αποτελέσματα Χρήσης" 87 Επιχειρήσεων Μορφής Α.Ε. και Ε.Π.Ε. Χρήσης 2011 και 93 Επιχειρήσεων Μορφής Α.Ε. και Ε.Π.Ε. Χρήσης 2010 - ΚΑΤΑΣΚΕΥΕΣ (Δ.Π.Χ.Π.)	38
Πίνακας 9A: "Ισολογισμός" και Ανάλυση Λογαριασμού "Αποτελέσματα Χρήσης" 8.229 Επιχειρήσεων Μορφής Α.Ε. και Ε.Π.Ε. Χρήσης 2011 και 8.287 Επιχειρήσεων Μορφής Α.Ε. και Ε.Π.Ε. Χρήσης 2010 - ΕΜΠΟΡΙΟ (Ε.Λ.Π.)	39
Πίνακας 9B: "Ισολογισμός" και Ανάλυση Λογαριασμού "Αποτελέσματα Χρήσης" 246 Επιχειρήσεων Μορφής Α.Ε. και Ε.Π.Ε. Χρήσης 2011 και 267 Επιχειρήσεων Μορφής Α.Ε. και Ε.Π.Ε. Χρήσης 2010 - ΕΜΠΟΡΙΟ (Δ.Π.Χ.Π.)	40
Πίνακας 10A: "Ισολογισμός" και Ανάλυση Λογαριασμού "Αποτελέσματα Χρήσης" 13.034 Επιχειρήσεων Μορφής Α.Ε. και Ε.Π.Ε. Χρήσης 2011 και 13.242 Επιχειρήσεων Μορφής Α.Ε. και Ε.Π.Ε. Χρήσης 2010 - ΥΠΗΡΕΣΙΕΣ (Ε.Λ.Π.)	41
Πίνακας 10B: "Ισολογισμός" και Ανάλυση Λογαριασμού "Αποτελέσματα Χρήσης" 857 Επιχειρήσεων Μορφής Α.Ε. και Ε.Π.Ε. Χρήσης 2011 και 882 Επιχειρήσεων Μορφής Α.Ε. και Ε.Π.Ε. Χρήσης 2010 - ΥΠΗΡΕΣΙΕΣ (Δ.Π.Χ.Π.)	42
Πίνακας 11A: "Ισολογισμός" και Ανάλυση Λογαριασμού "Αποτελέσματα χρήση" με Ε.Λ.Π. 29.949 Επιχειρήσεων Μορφής Α.Ε. και Ε.Π.Ε. Χρήσης 2011	43
Πίνακας 11B: "Ισολογισμός" και Ανάλυση Λογαριασμού "Αποτελέσματα χρήση" με Δ.Π.Χ.Π. 1.807 Επιχειρήσεων Μορφής Α.Ε. και Ε.Π.Ε. Χρήσης 2011	46
Πίνακας 12A: "Ισολογισμός" και Ανάλυση Λογαριασμού "Αποτελέσματα χρήση" με Ε.Λ.Π. 14.221 Επιχειρήσεων Μορφής Α.Ε. και Ε.Π.Ε. που εμφανίζουν κέρδη το 2011	49
Πίνακας 12B: "Ισολογισμός" και Ανάλυση Λογαριασμού "Αποτελέσματα χρήση" με Δ.Π.Χ.Π. 587 Επιχειρήσεων Μορφής Α.Ε. και Ε.Π.Ε. που εμφανίζουν κέρδη το 2011	52

ΣΧΕΔΙΟ ΔΡΑΣΗΣ ΣΕΒ ΣΤΟ ΠΛΑΙΣΙΟ ΤΟΥ ΕΠΑΝΑΔ
ΠΡΑΞΗ Α: ΑΝΑΠΤΥΞΗ ΔΙΚΤΥΟΥ ΠΑΡΑΚΟΛΟΥΘΗΣΗΣ ΚΑΙ ΥΠΟΣΤΗΡΙΞΗΣ ΕΠΙΧΕΙΡΗΣΕΩΝ ΓΙΑ ΤΙΣ ΟΙΚΟΝΟΜΙΚΕΣ ΚΑΙ ΤΕΧΝΟΛΟΓΙΚΕΣ ΜΕΤΑΒΟΛΕΣ
ΥΠΟΕΡΓΟ 16: ΜΗΧΑΝΙΣΜΟΣ ΥΠΟΣΤΗΡΙΞΗΣ ΚΑΙ ΜΕΤΑΦΟΡΑΣ ΤΕΧΝΟΓΝΩΣΙΑΣ ΓΙΑ ΤΗ ΒΕΛΤΙΩΣΗ ΤΗΣ ΠΡΟΣΑΡΜΟΣΤΙΚΟΤΗΤΑΣ ΤΩΝ ΕΠΙΧΕΙΡΗΣΕΩΝ ΚΑΙ ΤΟΥ ΑΝΘΡΩΠΙΝΟΥ ΔΥΝΑΜΙΚΟΥ
ΠΑΡΑΔΟΤΕΟ 2: ΣΥΣΤΗΜΑ ΠΑΡΑΚΟΛΟΥΘΗΣΗΣ ΚΑΙ ΔΡΑΣΕΙΣ ΕΝΔΥΝΑΜΩΣΗΣ ΤΟΥ ΡΟΛΟΥ ΤΟΥ ΚΟΙΝΩΝΙΚΟΥ ΕΤΑΙΡΟΥ

(συνέχεια)

	σελ.
Πίνακας 13Α: "Ισολογισμός" και Ανάλυση Λογαριασμού "Αποτελέσματα χρήσης" με Ε.Λ.Π. 15.728 Επιχειρήσεων Μορφής Α.Ε. και Ε.Π.Ε. που εμφανίζουν ζημιές το 2011	55
Πίνακας 13Β: "Ισολογισμός" και Ανάλυση Λογαριασμού "Αποτελέσματα χρήσης" με Δ.Π.Χ.Π. 1.220 Επιχειρήσεων Μορφής Α.Ε. και Ε.Π.Ε. που εμφανίζουν ζημιές το 2011	58
Πίνακας 14Α: Ανάλυση "Πάγιων Στοιχείων" και "Αποσβέσεων" με Ε.Λ.Π. 29.949 Επιχειρήσεων Μορφής Α.Ε. και Ε.Π.Ε. Χρήσης 2011	61
Πίνακας 14Β: Ανάλυση "Πάγιων Στοιχείων" και "Αποσβέσεων" με Δ.Π.Χ.Π 1.807 Επιχειρήσεων Μορφής Α.Ε. και Ε.Π.Ε. Χρήσης 2011	64
Πίνακας 15Α: Ανάλυση Λογαριασμού "Κυκλοφορούντος Κεφαλαίου" με Ε.Λ.Π. 29.949 Επιχειρήσεων Μορφής Α.Ε. και Ε.Π.Ε. Χρήσης 2011	67
Πίνακας 15Β: Ανάλυση Λογαριασμού "Κυκλοφορούντος Κεφαλαίου" με Δ.Π.Χ.Π 1.807 Επιχειρήσεων Μορφής Α.Ε. και Ε.Π.Ε. Χρήσης 2011	70
Πίνακας 16Α: Ανάλυση Λογαριασμού "Ξένων Κεφαλαίων" (Υποχρεώσεων) με Ε.Λ.Π. 29.949 Επιχειρήσεων Μορφής Α.Ε. και Ε.Π.Ε. Χρήσης 2011	73
Πίνακας 16Β: Ανάλυση Λογαριασμού "Ξένων Κεφαλαίων" (Υποχρεώσεων) με Δ.Π.Χ.Π. 1.807 Επιχειρήσεων Μορφής Α.Ε. και Ε.Π.Ε. Χρήσης 2011	76
Πίνακας 17Α: Ανάλυση Λογαριασμού "Ξένων Κεφαλαίων" (Υποχρεώσεων) με Ε.Λ.Π. 14.221 Κερδοφόρων Επιχειρήσεων Μορφής Α.Ε. και Ε.Π.Ε. Χρήσης 2011	79
Πίνακας 17Β: Ανάλυση Λογαριασμού "Ξένων Κεφαλαίων" (Υποχρεώσεων) με Δ.Π.Χ.Π. 587 Κερδοφόρων Επιχειρήσεων Μορφής Α.Ε. και Ε.Π.Ε. Χρήσης 2011	82
Πίνακας 18Α: Ανάλυση Λογαριασμού "Ξένων Κεφαλαίων" (Υποχρεώσεων) με Ε.Λ.Π. 15.728 Ζημιογόνων Επιχειρήσεων Μορφής Α.Ε. και Ε.Π.Ε. Χρήσης 2011	85
Πίνακας 18Β: Ανάλυση Λογαριασμού "Ξένων Κεφαλαίων" (Υποχρεώσεων) με Δ.Π.Χ.Π. 1.220 Ζημιογόνων Επιχειρήσεων Μορφής Α.Ε. και Ε.Π.Ε. Χρήσης 2011	88
Πίνακας 19: Βασικά μεγέθη Τραπεζών Έτους Χρήσης 2011	91
Πίνακας 20: Βασικά μεγέθη Ασφαλιστικών Επιχειρήσεων Έτους Χρήσης 2011	93
Πίνακας 21: Κατανομή επιχειρήσεων κατά κλάδο και τάξεις απασχόλησης – Χρήση 2011	94
Πίνακας 22: Κατανομή επιχειρήσεων, πωλήσεων, κερδών προ φόρων και απασχόλησης κατά κλάδο – Χρήση 2011	95
Πίνακας 23: Κατανομή επιχειρήσεων κατά κλάδο και κατηγορία κερδοφορίας – Χρήση 2011	96
Πίνακας 24: Κατανομή επιχειρήσεων κατά κλάδο και κατηγορία κερδοφορίας – Χρήση 2011	97

ΣΧΕΔΙΟ ΔΡΑΣΗΣ ΣΕΒ ΣΤΟ ΠΛΑΙΣΙΟ ΤΟΥ ΕΠΑΝΑΔ
ΠΡΑΞΗ Α: ΑΝΑΠΤΥΞΗ ΔΙΚΤΥΟΥ ΠΑΡΑΚΟΛΟΥΘΗΣΗΣ ΚΑΙ ΥΠΟΣΤΗΡΙΞΗΣ ΕΠΙΧΕΙΡΗΣΕΩΝ ΓΙΑ ΤΙΣ ΟΙΚΟΝΟΜΙΚΕΣ ΚΑΙ ΤΕΧΝΟΛΟΓΙΚΕΣ ΜΕΤΑΒΟΛΕΣ
ΥΠΟΕΡΓΟ 16: ΜΗΧΑΝΙΣΜΟΣ ΥΠΟΣΤΗΡΙΞΗΣ ΚΑΙ ΜΕΤΑΦΟΡΑΣ ΤΕΧΝΟΓΝΩΣΙΑΣ ΓΙΑ ΤΗ ΒΕΛΤΙΩΣΗ ΤΗΣ ΠΡΟΣΑΡΜΟΣΤΙΚΟΤΗΤΑΣ ΤΩΝ ΕΠΙΧΕΙΡΗΣΕΩΝ ΚΑΙ ΤΟΥ ΑΝΘΡΩΠΙΝΟΥ ΔΥΝΑΜΙΚΟΥ
ΠΑΡΑΔΟΤΕΟ 2: ΣΥΣΤΗΜΑ ΠΑΡΑΚΟΛΟΥΘΗΣΗΣ ΚΑΙ ΔΡΑΣΕΙΣ ΕΝΔΥΝΑΜΩΣΗΣ ΤΟΥ ΡΟΛΟΥ ΤΟΥ ΚΟΙΝΩΝΙΚΟΥ ΕΤΑΙΡΟΥ

ΠΙΝΑΚΑΣ 1

Ονοματολογία κλάδων (Nace rev.2) ΣΤΑΚΟΔ-2008

ΚΩΔΙΚΟΣ	ΠΕΡΙΓΡΑΦΗ ΔΡΑΣΤΗΡΙΟΤΗΤΑΣ
01	Φυτική και ζωική παραγωγή, θήρα και συναφείς δραστηριότητες
02	Δασοκομία και υλοτομία
03	Αλιεία και υδατοκαλλιέργεια
05	Εξόρυξη άνθρακα και λιγνίτη
06	Άντληση αργού πετρελαίου και φυσικού αερίου
07	Εξόρυξη μεταλλευμάτων
08	Λοιπά ορυχεία και λατομεία
09	Υποστηρικτικές δραστηριότητες εξόρυξης
10	Βιομηχανία τροφίμων
11	Ποτοποιία
12	Παραγωγή προϊόντων καπνού
13	Παραγωγή κλωστούφαντουργικών υλών
14	Κατασκευή ειδών ένδυσης
15	Βιομηχανία δέρματος και δερμάτινων ειδών
16	Βιομηχανία ξύλου και κατασκευή προϊόντων από ξύλο και φελλό, εκτός από έπιπλα
17	Χαρτοποιία και κατασκευή χάρτινων προϊόντων
18	Εκτυπώσεις και αναπαραγωγή προεγγεγραμμένων μέσων
19	Παραγωγή οππάνθρακα και προϊόντων διύλισης πετρελαίου
20	Παραγωγή χημικών ουσιών και προϊόντων
21	Παραγωγή βασικών φαρμακευτικών προϊόντων και φαρμακευτικών σκευασμάτων
22	Κατασκευή προϊόντων από ελαστικό (καουτσούκ) και πλαστικές ύλες
23	Παραγωγή άλλων μη μεταλλικών ορυκτών προϊόντων
24	Παραγωγή βασικών μετάλλων
25	Κατασκευή μεταλλικών προϊόντων, με εξαίρεση τα μηχανήματα και τα είδη εξοπλισμού
26	Κατασκευή ηλεκτρονικών υπολογιστών, ηλεκτρονικών και οπτικών προϊόντων
27	Κατασκευή ηλεκτρολογικού εξοπλισμού
28	Κατασκευή μηχανημάτων και ειδών εξοπλισμού π.δ.κ.α.
29	Κατασκευή μηχανοκίνητων οχημάτων, ρυμουλκούμενων και ημιρυμουλκούμενων οχημάτων
30	Κατασκευή λοιπού εξοπλισμού μεταφορών
31	Κατασκευή επίπλων
32	Άλλες μεταποιητικές δραστηριότητες
33	Επισκευή και εγκατάσταση μηχανημάτων και εξοπλισμού
35	Παροχή ηλεκτρικού ρεύματος, φυσικού αερίου, ατμού και κλιματισμού
36	Συλλογή, επεξεργασία και παροχή νερού
37	Επεξεργασία λυμάτων
38	Συλλογή, επεξεργασία και διάθεση αποβλήτων, ανάκτηση υλικών
39	Δραστηριότητες εξυγίανσης και άλλες υπηρεσίες για τη διαχείριση αποβλήτων
41	Κατασκευές κτιρίων
42	Έργα πολιτικού μηχανικού
43	Εξειδικευμένες κατασκευαστικές δραστηριότητες
45	Χονδρικό και λιανικό εμπόριο, επισκευή μηχανοκίνητων οχημάτων και μοτοσικλετών
46	Χονδρικό εμπόριο, εκτός από το εμπόριο μηχανοκίνητων οχημάτων και μοτοσικλετών
47	Λιανικό εμπόριο, εκτός από το εμπόριο μηχανοκίνητων οχημάτων και μοτοσικλετών
49	Χερσαίες μεταφορές και μεταφορές μέσω αγωγών
50	Πλωτές μεταφορές
51	Αεροπορικές μεταφορές
52	Αποθήκευση και υποστηρικτικές προς τη μεταφορά δραστηριότητες
53	Ταχυδρομικές και ταχυμεταφορικές δραστηριότητες
55	Καταλύματα
56	Δραστηριότητες υπηρεσιών εστίασης
58	Εκδοτικές δραστηριότητες
59	Παραγωγή κινημ/κών ταινιών/βίντεο/ηλεκτρονικών προγραμμάτων, ηχογραφήσεις και μουσικές εκδόσεις
60	Δραστηριότητες προγραμματισμού και ραδιοηλεκτρονικών εκπομπών
61	Τηλεπικοινωνίες
62	Δραστηριότητες προγραμματισμού ηλεκτρονικών υπολογιστών, παροχής συμβουλών
63	Δραστηριότητες υπηρεσιών πληροφορίας
64	Δραστηριότητες χρηματοπιστωτικών υπηρεσιών
65	Ασφαλιστικά, αντ'ασφαλιστικά και συνταξιοδοτικά ταμεία, εκτός από την υποχρεωτική κοινωνική ασφάλιση
66	Δραστηριότητες συναφείς προς τις χρηματοπιστωτικές υπηρεσίες και τις ασφαλιστικές δραστηριότητες
68	Διαχείριση ακίνητης περιουσίας
69	Νομικές και λογιστικές δραστηριότητες

ΣΧΕΔΙΟ ΔΡΑΣΗΣ ΣΕΒ ΣΤΟ ΠΛΑΙΣΙΟ ΤΟΥ ΕΠΑΝΑΔ
ΠΡΑΞΗ Α: ΑΝΑΠΤΥΞΗ ΔΙΚΤΥΟΥ ΠΑΡΑΚΟΛΟΥΘΗΣΗΣ ΚΑΙ ΥΠΟΣΤΗΡΙΞΗΣ ΕΠΙΧΕΙΡΗΣΕΩΝ ΓΙΑ ΤΙΣ ΟΙΚΟΝΟΜΙΚΕΣ ΚΑΙ ΤΕΧΝΟΛΟΓΙΚΕΣ ΜΕΤΑΒΟΛΕΣ
ΥΠΟΕΡΓΟ 16: ΜΗΧΑΝΙΣΜΟΣ ΥΠΟΣΤΗΡΙΞΗΣ ΚΑΙ ΜΕΤΑΦΟΡΑΣ ΤΕΧΝΟΓΝΩΣΙΑΣ ΓΙΑ ΤΗ ΒΕΛΤΙΩΣΗ ΤΗΣ ΠΡΟΣΑΡΜΟΣΤΙΚΟΤΗΤΑΣ ΤΩΝ ΕΠΙΧΕΙΡΗΣΕΩΝ ΚΑΙ ΤΟΥ ΑΝΘΡΩΠΙΝΟΥ ΔΥΝΑΜΙΚΟΥ
ΠΑΡΑΔΟΤΕΟ 2: ΣΥΣΤΗΜΑ ΠΑΡΑΚΟΛΟΥΘΗΣΗΣ ΚΑΙ ΔΡΑΣΕΙΣ ΕΝΔΥΝΑΜΩΣΗΣ ΤΟΥ ΡΟΛΟΥ ΤΟΥ ΚΟΙΝΩΝΙΚΟΥ ΕΤΑΙΡΟΥ

ΠΙΝΑΚΑΣ 1 (συνέχεια)

70	Δραστηριότητες κεντρικών γραφείων, δραστηριότητες παροχής συμβουλών διαχείρισης
71	Αρχιτεκτονικές δραστηριότητες και δραστηριότητες μηχανικών τεχνικές δοκιμές και αναλύσεις
72	Επιστημονική έρευνα και ανάπτυξη
73	Διαφήμιση και έρευνα αγοράς
74	Άλλες επαγγελματικές, επιστημονικές και τεχνικές δραστηριότητες
75	Κτηνιατρικές δραστηριότητες
77	Δραστηριότητες ενοίκιασης και εκμίσθωσης
78	Δραστηριότητες απασχόλησης
79	Δραστηριότητες ταξιδιωτικών πρακτορείων
80	Δραστηριότητες παροχής προστασίας και έρευνας
81	Δραστηριότητες παροχής υπηρεσιών σε κτίρια και εξωτερικούς χώρους
82	Διοικητικές δραστηριότητες γραφείου και άλλες δραστηριότητες παροχής υποστήριξης προς τις επιχειρήσεις
84	Δημόσια διοίκηση και άμυνα, υποχρεωτική κοινωνική ασφάλιση
85	Εκπαίδευση
86	Δραστηριότητες ανθρώπινης υγείας
87	Δραστηριότητες βοήθειας κατ' οίκον
88	Δραστηριότητες κοινωνικής μέριμνας χωρίς παροχή καταλύματος
90	Δημιουργικές δραστηριότητες, τέχνες και διασκέδαση
91	Δραστηριότητες βιβλιοθηκών, αρχειοφυλακείων, μουσείων και λοιπές πολιτιστικές δραστηριότητες
92	Τυχερά παιχνίδια και στοιχήματα
93	Αθλητικές δραστηριότητες και δραστηριότητες διασκέδασης και ψυχαγωγίας
94	Δραστηριότητες οργανώσεων
95	Επισκευή ηλεκτρονικών υπολογιστών και ειδών ατομικής ή οικιακής χρήσης
96	Άλλες δραστηριότητες παροχής προσωπικών υπηρεσιών
97	Δραστηριότητες νοικοκυριών ως εργοδοτών οικιακού προσωπικού
98	Δραστηριότητες ιδιωτικών νοικοκυριών, για την παραγωγή αγαθών και υπηρεσιών για ίδια χρήση
99	Δραστηριότητες ετερόδικων οργανισμών και φορέων

ΣΧΕΔΙΟ ΔΡΑΣΗΣ ΣΕΒ ΣΤΟ ΠΛΑΙΣΙΟ ΤΟΥ ΕΠΑΝΑΔ
ΠΡΑΞΗ Α: ΑΝΑΠΤΥΞΗ ΔΙΚΤΥΟΥ ΠΑΡΑΚΟΛΟΥΘΗΣΗΣ ΚΑΙ ΥΠΟΣΤΗΡΙΞΗΣ ΕΠΙΧΕΙΡΗΣΕΩΝ ΓΙΑ ΤΙΣ ΟΙΚΟΝΟΜΙΚΕΣ ΚΑΙ ΤΕΧΝΟΛΟΓΙΚΕΣ ΜΕΤΑΒΟΛΕΣ
ΥΠΟΕΡΓΟ 16: ΜΗΧΑΝΙΣΜΟΣ ΥΠΟΣΤΗΡΙΞΗΣ ΚΑΙ ΜΕΤΑΦΟΡΑΣ ΤΕΧΝΟΓΝΩΣΙΑΣ ΓΙΑ ΤΗ ΒΕΛΤΙΩΣΗ ΤΗΣ ΠΡΟΣΑΡΜΟΣΤΙΚΟΤΗΤΑΣ ΤΩΝ ΕΠΙΧΕΙΡΗΣΕΩΝ ΚΑΙ ΤΟΥ ΑΝΘΡΩΠΙΝΟΥ ΔΥΝΑΜΙΚΟΥ
ΠΑΡΑΔΟΤΕΟ 2: ΣΥΣΤΗΜΑ ΠΑΡΑΚΟΛΟΥΘΗΣΗΣ ΚΑΙ ΔΡΑΣΕΙΣ ΕΝΔΥΝΑΜΩΣΗΣ ΤΟΥ ΡΟΛΟΥ ΤΟΥ ΚΟΙΝΩΝΙΚΟΥ ΕΤΑΙΡΟΥ

ΠΙΝΑΚΑΣ 2Α: ΟΛΟΙ ΟΙ ΚΛΑΔΟΙ ΠΛΗΝ ΤΡΑΠΕΖΩΝ ΚΑΙ ΑΣΦΑΛΙΣΤΙΚΩΝ(Ε.Λ.Π.)

"Ισολογισμός" και Ανάλυση Λογαριασμού "Αποτελέσματα Χρήσης" 29.949 Επιχειρήσεων Μορφής Α.Ε. και Ε.Π.Ε. Χρήσης 2011 και 30.675 Επιχειρήσεων Μορφής Α.Ε. και Ε.Π.Ε. Χρήσης 2010

Ισολογισμός		Σε εκατ. €			
ΕΝΕΡΓΗΤΙΚΟ	2010	2011	ΠΑΘΗΤΙΚΟ	2010	2011
Πάγιο (τιμή κτήσης)	108.874,73	103.383,47	Ίδια Κεφάλαια	58.827,79	54.444,41
Γήπεδα	11.014,90	10.388,19	Αποσβέσεις	37.590,30	37.539,56
Κτίρια	79.313,57	76.471,79			
Μηχανολογικός Εξοπλισμός	9.114,40	8.829,85	Μηχανολογικός Εξοπλισμός	6.141,15	6.131,90
Λοιπά Πάγια	9.431,85	7.693,64	Κτιρίων και Λοιπών	26.313,81	26.384,32
			Ξένα Κεφάλαια	89.750,29	77.970,79
Κυκλοφορούν	66.521,54	57.112,88	Βραχυπρόθεσμα	62.545,02	54.034,31
Διαθέσιμο	10.772,12	9.458,40	Μέσο-μακροπρόθεσμα	27.205,28	23.936,47
Σύνολο Ενεργητικού	186.168,39	169.954,75	Σύνολο Παθητικού	186.168,39	169.954,75

Αποτελέσματα Χρήσης

	2010		2011	
Πωλήσεις		92.832,95		84.653,10
Μικτά κέρδη προ Αποσβέσεων		25.655,08		23.353,80
Μείον: Αποσβέσεις Χρήσης		4.184,06		4.072,33
Μικτά κέρδη Μετά την Αφαίρεση των Αποσβέσεων		21.471,03		19.281,47
Μείον:				
Έξοδα Χρηματοδότησης	2.425,75	10,95%	2.729,50	13,28%
Έξοδα Διάθεσης Προϊόντων και Διοίκησης και Λοιπά	19.727,11	89,05%	17.824,80	86,72%
Σύνολο Εξόδων	22.152,86	100,00%	20.554,30	100,00%
Μη λειτουργικά έσοδα		1.737,17		1.433,03
Μη λειτουργικά έξοδα		1.973,39		2.484,31
Καθαρά Κέρδη Χρήσης ΠΦ			-918,04	-2.324,11

ΣΧΕΔΙΟ ΔΡΑΣΗΣ ΣΕΒ ΣΤΟ ΠΛΑΙΣΙΟ ΤΟΥ ΕΠΑΝΑΔ
ΠΡΑΞΗ Α: ΑΝΑΠΤΥΞΗ ΔΙΚΤΥΟΥ ΠΑΡΑΚΟΛΟΥΘΗΣΗΣ ΚΑΙ ΥΠΟΣΤΗΡΙΞΗΣ ΕΠΙΧΕΙΡΗΣΕΩΝ ΓΙΑ ΤΙΣ ΟΙΚΟΝΟΜΙΚΕΣ ΚΑΙ ΤΕΧΝΟΛΟΓΙΚΕΣ ΜΕΤΑΒΟΛΕΣ
ΥΠΟΕΡΓΟ 16: ΜΗΧΑΝΙΣΜΟΣ ΥΠΟΣΤΗΡΙΞΗΣ ΚΑΙ ΜΕΤΑΦΟΡΑΣ ΤΕΧΝΟΓΝΩΣΙΑΣ ΓΙΑ ΤΗ ΒΕΛΤΙΩΣΗ ΤΗΣ ΠΡΟΣΑΡΜΟΣΤΙΚΟΤΗΤΑΣ ΤΩΝ ΕΠΙΧΕΙΡΗΣΕΩΝ ΚΑΙ ΤΟΥ ΑΝΘΡΩΠΙΝΟΥ ΔΥΝΑΜΙΚΟΥ
ΠΑΡΑΔΟΤΕΟ 2: ΣΥΣΤΗΜΑ ΠΑΡΑΚΟΛΟΥΘΗΣΗΣ ΚΑΙ ΔΡΑΣΕΙΣ ΕΝΔΥΝΑΜΩΣΗΣ ΤΟΥ ΡΟΛΟΥ ΤΟΥ ΚΟΙΝΩΝΙΚΟΥ ΕΤΑΙΡΟΥ

ΠΙΝΑΚΑΣ 2B: ΟΛΟΙ ΟΙ ΚΛΑΔΟΙ ΠΛΗΝ ΤΡΑΠΕΖΩΝ ΚΑΙ ΑΣΦΑΛΙΣΤΙΚΩΝ (Δ.Π.Χ.Π.)

"Ισολογισμός" και Ανάλυση Λογαριασμού "Αποτελέσματα Χρήσης" 1.807 Επιχειρήσεων Μορφής Α.Ε. και Ε.Π.Ε. Χρήσης 2011 και 1.821 Επιχειρήσεων Μορφής Α.Ε. και Ε.Π.Ε. Χρήσης 2010

Ισολογισμός		Σε εκατ. €			
ΕΝΕΡΓΗΤΙΚΟ	2010	2011	ΠΑΘΗΤΙΚΟ	2010	2011
Πάγιο (τιμή κτήσης)	152.888,29	155.224,04	Ίδια Κεφάλαια	66.563,85	64.594,54
Γήπεδα - Κτίρια	68.045,66	70.647,35	Αποσβέσεις	28.440,00	32.473,12
Μηχανολογικός Εξοπλισμός	37.301,34	37.767,81	Μηχανολογικός Εξοπλισμός	15.946,88	17.098,22
Λοιπά Πάγια	47.541,29	46.808,88	Κτιρίων και Λοιπών	12.481,38	15.361,43
			Ξένα Κεφάλαια	112.549,59	109.817,33
Κυκλοφορούν	43.470,18	41.746,95	Βραχυπρόθεσμα	51.616,06	53.437,94
Διαθέσιμο	11.194,97	9.914,01	Μέσο-μακροπρόθεσμα	60.933,53	56.379,39
Σύνολο Ενεργητικού	207.553,44	206.884,99	Σύνολο Παθητικού	207.553,44	206.884,99

Αποτελέσματα Χρήσης

	2010		2011	
Πωλήσεις	85.618,50		87.298,12	
Μικτά κέρδη προ Αποσβέσεων	22.855,72		22.212,89	
Μείον: Αποσβέσεις Χρήσης	5.529,60		5.366,12	
Μικτά κέρδη Μετά την Αφαίρεση των Αποσβέσεων	17.326,12		16.846,77	
Μείον:				
Έξοδα Χρηματοδότησης	2.500,77	12,86%	2.835,08	13,44%
Έξοδα Διάθεσης Προϊόντων και Διοίκησης και Λοιπά	16.945,83	87,14%	18.257,60	86,56%
Σύνολο Εξόδων	19.446,59	100,00%	21.092,68	100,00%
Κέρδη από τη συνήθη λειτουργία	-208,64		-2.098,61	
Κέρδη προ φόρων τόκων και αποσβέσεων	5.320,95		3.267,51	
Καθαρά Κέρδη Χρήσης ΠΦ		-5.683,92		-6.510,30

ΣΧΕΔΙΟ ΔΡΑΣΗΣ ΣΕΒ ΣΤΟ ΠΛΑΙΣΙΟ ΤΟΥ ΕΠΑΝΑΔ
ΠΡΑΞΗ Α: ΑΝΑΠΤΥΞΗ ΔΙΚΤΥΟΥ ΠΑΡΑΚΟΛΟΥΘΗΣΗΣ ΚΑΙ ΥΠΟΣΤΗΡΙΞΗΣ ΕΠΙΧΕΙΡΗΣΕΩΝ ΓΙΑ ΤΙΣ ΟΙΚΟΝΟΜΙΚΕΣ ΚΑΙ ΤΕΧΝΟΛΟΓΙΚΕΣ ΜΕΤΑΒΟΛΕΣ
ΥΠΟΕΡΓΟ 16: ΜΗΧΑΝΙΣΜΟΣ ΥΠΟΣΤΗΡΙΞΗΣ ΚΑΙ ΜΕΤΑΦΟΡΑΣ ΤΕΧΝΟΓΝΩΣΙΑΣ ΓΙΑ ΤΗ ΒΕΛΤΙΩΣΗ ΤΗΣ ΠΡΟΣΑΡΜΟΣΤΙΚΟΤΗΤΑΣ ΤΩΝ ΕΠΙΧΕΙΡΗΣΕΩΝ ΚΑΙ ΤΟΥ ΑΝΘΡΩΠΙΝΟΥ ΔΥΝΑΜΙΚΟΥ
ΠΑΡΑΔΟΤΕΟ 2: ΣΥΣΤΗΜΑ ΠΑΡΑΚΟΛΟΥΘΗΣΗΣ ΚΑΙ ΔΡΑΣΕΙΣ ΕΝΔΥΝΑΜΩΣΗΣ ΤΟΥ ΡΟΛΟΥ ΤΟΥ ΚΟΙΝΩΝΙΚΟΥ ΕΤΑΙΡΟΥ

ΠΙΝΑΚΑΣ 3Α: ΕΜΠΟΡΙΟ – ΜΕΤΑΠΟΙΗΣΗ – ΥΠΗΡΕΣΙΕΣ (Ε.Λ.Π.)

"Ισολογισμός" και Ανάλυση Λογαριασμού "Αποτελέσματα Χρήσης" 25.830 Επιχειρήσεων Μορφής Α.Ε. και Ε.Π.Ε. Χρήσης 2011 και 26.471 Επιχειρήσεων Μορφής Α.Ε. και Ε.Π.Ε. Χρήσης 2010

Ισολογισμός		Σε εκατ. €			
ΕΝΕΡΓΗΤΙΚΟ	2010	2011	ΠΑΘΗΤΙΚΟ	2010	2011
Πάγιο (τιμή κτήσης)	93.713,79	88.863,62	Ίδια Κεφάλαια	49.490,99	45.764,37
Γήπεδα	9.699,20	9.180,14	Αποσβέσεις	34.300,21	34.348,60
Κτίρια	67.457,88	64.694,17			
Μηχανολογικός Εξοπλισμός	8.617,87	8.286,73	Μηχανολογικός Εξοπλισμός	5.795,93	5.771,85
Λοιπά Πάγια	7.938,84	6.702,57	Κτιρίων και Λοιπών	23.847,13	23.951,82
			Ξένα Κεφάλαια	78.158,09	67.503,07
Κυκλοφορούν	59.277,79	50.614,58	Βραχυπρόθεσμα	56.166,26	48.432,11
Διαθέσιμο	8.957,72	8.137,83	Μέσο-μακροπρόθεσμα	21.991,84	19.070,96
Σύνολο Ενεργητικού	161.949,29	147.616,03	Σύνολο Παθητικού	161.949,29	147.616,03

Αποτελέσματα Χρήσης

	2010		2011		
Πωλήσεις		82.883,75		74.926,68	
Μικτά κέρδη προ Αποσβέσεων		24.132,36		21.996,99	
Μείον: Αποσβέσεις Χρήσης		3.751,62		3.628,23	
Μικτά κέρδη Μετά την Αφαίρεση των Αποσβέσεων		20.380,73		18.368,76	
Μείον:					
Έξοδα Χρηματοδότησης		2.044,78	9,79%	2.295,65	11,87%
Έξοδα Διάθεσης Προϊόντων και Διοίκησης και Λοιπά		18.833,92	90,21%	17.037,89	88,13%
Σύνολο Εξόδων		20.878,71	100,00%	19.333,54	100,00%
Μη λειτουργικά έσοδα		1.503,62		1.283,30	
Μη λειτουργικά έξοδα		1.715,60		2.089,55	
Καθαρά Κέρδη Χρήσης ΠΦ				-709,97	-1.771,03

ΣΧΕΔΙΟ ΔΡΑΣΗΣ ΣΕΒ ΣΤΟ ΠΛΑΙΣΙΟ ΤΟΥ ΕΠΑΝΑΔ
ΠΡΑΞΗ Α: ΑΝΑΠΤΥΞΗ ΔΙΚΤΥΟΥ ΠΑΡΑΚΟΛΟΥΘΗΣΗΣ ΚΑΙ ΥΠΟΣΤΗΡΙΞΗΣ ΕΠΙΧΕΙΡΗΣΕΩΝ ΓΙΑ ΤΙΣ ΟΙΚΟΝΟΜΙΚΕΣ ΚΑΙ ΤΕΧΝΟΛΟΓΙΚΕΣ ΜΕΤΑΒΟΛΕΣ
ΥΠΟΕΡΓΟ 16: ΜΗΧΑΝΙΣΜΟΣ ΥΠΟΣΤΗΡΙΞΗΣ ΚΑΙ ΜΕΤΑΦΟΡΑΣ ΤΕΧΝΟΓΝΩΣΙΑΣ ΓΙΑ ΤΗ ΒΕΛΤΙΩΣΗ ΤΗΣ ΠΡΟΣΑΡΜΟΣΤΙΚΟΤΗΤΑΣ ΤΩΝ ΕΠΙΧΕΙΡΗΣΕΩΝ ΚΑΙ ΤΟΥ ΑΝΘΡΩΠΙΝΟΥ ΔΥΝΑΜΙΚΟΥ
ΠΑΡΑΔΟΤΕΟ 2: ΣΥΣΤΗΜΑ ΠΑΡΑΚΟΛΟΥΘΗΣΗΣ ΚΑΙ ΔΡΑΣΕΙΣ ΕΝΔΥΝΑΜΩΣΗΣ ΤΟΥ ΡΟΛΟΥ ΤΟΥ ΚΟΙΝΩΝΙΚΟΥ ΕΤΑΙΡΟΥ

ΠΙΝΑΚΑΣ 3B: ΕΜΠΟΡΙΟ – ΜΕΤΑΠΟΙΗΣΗ – ΥΠΗΡΕΣΙΕΣ (Δ.Π.Χ.Π.)

"Ισολογισμός" και Ανάλυση Λογαριασμού "Αποτελέσματα Χρήσης" 1.406 Επιχειρήσεων Μορφής Α.Ε. και Ε.Π.Ε. Χρήσης 2011 και 1.456 Επιχειρήσεων Μορφής Α.Ε. και Ε.Π.Ε. Χρήσης 2010

Ισολογισμός		Σε εκατ. €			
ΕΝΕΡΓΗΤΙΚΟ	2010	2011	ΠΑΘΗΤΙΚΟ	2010	2011
Πάγιο (τιμή κτήσης)	123.261,85	123.125,46	Ίδια Κεφάλαια	50.753,52	48.152,03
Γήπεδα - Κτίρια	57.624,49	59.894,57	Αποσβέσεις	25.451,76	28.643,79
Μηχανολογικός Εξοπλισμός	23.664,27	23.276,02	Μηχανολογικός Εξοπλισμός	14.121,38	14.595,93
Λοιπά Πάγια	41.973,08	39.954,87	Κτιρίων και Λοιπών	11.318,63	14.034,39
			Ξένα Κεφάλαια	92.165,80	88.582,00
Κυκλοφορούν	35.808,69	33.706,70	Βραχυπρόθεσμα	43.385,09	44.021,77
Διαθέσιμο	9.300,54	8.545,66	Μέσο-μακροπρόθεσμα	48.780,71	44.560,23
Σύνολο Ενεργητικού	168.371,08	165.377,82	Σύνολο Παθητικού	168.371,08	165.377,82

Αποτελέσματα Χρήσης

	2010		2011	
Πωλήσεις		73.816,16		74.921,83
Μικτά κέρδη προ Αποσβέσεων		19.713,35		18.967,12
Μείον: Αποσβέσεις Χρήσης		4.543,47		4.330,59
Μικτά κέρδη Μετά την Αφαίρεση των Αποσβέσεων		15.169,87		14.636,53
Μείον:				
Έξοδα Χρηματοδότησης	2.346,65	12,96%	2.635,53	13,63%
Έξοδα Διάθεσης Προϊόντων και Διοίκησης και Λοιπά	15.764,27	87,04%	16.699,78	86,37%
Σύνολο Εξόδων	18.110,92	100,00%	19.335,31	100,00%
Κέρδη από τη συνήθη λειτουργία		-1.043,49		-2.680,15
Κέρδη προ φόρων τόκων και αποσβέσεων		3.499,98		1.650,44
Καθαρά Κέρδη Χρήσης ΠΦ		-6.274,80		-6.613,68

ΣΧΕΔΙΟ ΔΡΑΣΗΣ ΣΕΒ ΣΤΟ ΠΛΑΙΣΙΟ ΤΟΥ ΕΠΑΝΑΔ
ΠΡΑΞΗ Α: ΑΝΑΠΤΥΞΗ ΔΙΚΤΥΟΥ ΠΑΡΑΚΟΛΟΥΘΗΣΗΣ ΚΑΙ ΥΠΟΣΤΗΡΙΞΗΣ ΕΠΙΧΕΙΡΗΣΕΩΝ ΓΙΑ ΤΙΣ ΟΙΚΟΝΟΜΙΚΕΣ ΚΑΙ ΤΕΧΝΟΛΟΓΙΚΕΣ ΜΕΤΑΒΟΛΕΣ
ΥΠΟΕΡΓΟ 16: ΜΗΧΑΝΙΣΜΟΣ ΥΠΟΣΤΗΡΙΞΗΣ ΚΑΙ ΜΕΤΑΦΟΡΑΣ ΤΕΧΝΟΓΝΩΣΙΑΣ ΓΙΑ ΤΗ ΒΕΛΤΙΩΣΗ ΤΗΣ ΠΡΟΣΑΡΜΟΣΤΙΚΟΤΗΤΑΣ ΤΩΝ ΕΠΙΧΕΙΡΗΣΕΩΝ ΚΑΙ ΤΟΥ ΑΝΘΡΩΠΙΝΟΥ ΔΥΝΑΜΙΚΟΥ
ΠΑΡΑΔΟΤΕΟ 2: ΣΥΣΤΗΜΑ ΠΑΡΑΚΟΛΟΥΘΗΣΗΣ ΚΑΙ ΔΡΑΣΕΙΣ ΕΝΔΥΝΑΜΩΣΗΣ ΤΟΥ ΡΟΛΟΥ ΤΟΥ ΚΟΙΝΩΝΙΚΟΥ ΕΤΑΙΡΟΥ

ΠΙΝΑΚΑΣ 4Α: ΓΕΩΡΓΙΑ ΚΑΙ ΑΛΙΕΙΑ (Ε.Λ.Π.)

"Ισολογισμός" και Ανάλυση Λογαριασμού "Αποτελέσματα Χρήσης" 364 Επιχειρήσεων Μορφής Α.Ε. και Ε.Π.Ε. Χρήσης 2011 και 390 Επιχειρήσεων Μορφής Α.Ε. και Ε.Π.Ε. Χρήσης 2010

Ισολογισμός		Σε εκατ. €			
ΕΝΕΡΓΗΤΙΚΟ	2010	2011	ΠΑΘΗΤΙΚΟ	2010	2011
Πάγιο (τιμή κτήσης)	1.095,36	1.071,16	Ίδια Κεφάλαια	454,85	481,46
Γήπεδα	80,57	79,36	Αποσβέσεις	561,64	562,76
Κτίρια	694,49	641,07			
Μηχανολογικός Εξοπλισμός	287,10	318,47	Μηχανολογικός Εξοπλισμός	207,59	219,49
Λοιπά Πάγια	33,20	32,26	Κτιρίων και Λοιπών	315,04	308,79
			Ξένα Κεφάλαια	934,50	856,63
Κυκλοφορούν	742,22	681,96	Βραχυπρόθεσμα	710,22	655,92
Διαθέσιμο	113,41	147,73	Μέσο-μακροπρόθεσμα	224,28	200,71
Σύνολο Ενεργητικού	1.950,99	1.900,85	Σύνολο Παθητικού	1.950,99	1.900,85

Αποτελέσματα Χρήσης

	2010		2011		
Πωλήσεις		879,41		920,96	
Μικτά κέρδη προ Αποσβέσεων		175,36		172,02	
Μείον: Αποσβέσεις Χρήσης		53,66		49,93	
Μικτά κέρδη Μετά την Αφαίρεση των Αποσβέσεων		121,70		122,09	
Μείον:					
Έξοδα Χρηματοδότησης		28,32	23,34%	28,92	24,33%
Έξοδα Διάθεσης Προϊόντων και Διοίκησης και Λοιπά		93,01	76,66%	89,92	75,67%
Σύνολο Εξόδων		121,33	100,00%	118,84	100,00%
Μη λειτουργικά έσοδα		27,26		15,46	
Μη λειτουργικά έξοδα		21,18		30,74	
Καθαρά Κέρδη Χρήσης ΠΦ			6,45		-12,02

ΣΧΕΔΙΟ ΔΡΑΣΗΣ ΣΕΒ ΣΤΟ ΠΛΑΙΣΙΟ ΤΟΥ ΕΠΑΝΑΔ
ΠΡΑΞΗ Α: ΑΝΑΠΤΥΞΗ ΔΙΚΤΥΟΥ ΠΑΡΑΚΟΛΟΥΘΗΣΗΣ ΚΑΙ ΥΠΟΣΤΗΡΙΞΗΣ ΕΠΙΧΕΙΡΗΣΕΩΝ ΓΙΑ ΤΙΣ ΟΙΚΟΝΟΜΙΚΕΣ ΚΑΙ ΤΕΧΝΟΛΟΓΙΚΕΣ ΜΕΤΑΒΟΛΕΣ
ΥΠΟΕΡΓΟ 16: ΜΗΧΑΝΙΣΜΟΣ ΥΠΟΣΤΗΡΙΞΗΣ ΚΑΙ ΜΕΤΑΦΟΡΑΣ ΤΕΧΝΟΓΝΩΣΙΑΣ ΓΙΑ ΤΗ ΒΕΛΤΙΩΣΗ ΤΗΣ ΠΡΟΣΑΡΜΟΣΤΙΚΟΤΗΤΑΣ ΤΩΝ ΕΠΙΧΕΙΡΗΣΕΩΝ ΚΑΙ ΤΟΥ ΑΝΘΡΩΠΙΝΟΥ ΔΥΝΑΜΙΚΟΥ
ΠΑΡΑΔΟΤΕΟ 2: ΣΥΣΤΗΜΑ ΠΑΡΑΚΟΛΟΥΘΗΣΗΣ ΚΑΙ ΔΡΑΣΕΙΣ ΕΝΔΥΝΑΜΩΣΗΣ ΤΟΥ ΡΟΛΟΥ ΤΟΥ ΚΟΙΝΩΝΙΚΟΥ ΕΤΑΙΡΟΥ

ΠΙΝΑΚΑΣ 4B: ΓΕΩΡΓΙΑ ΚΑΙ ΑΛΙΕΙΑ (Δ.Π.Χ.Π.)

"Ισολογισμός" και Ανάλυση Λογαριασμού "Αποτελέσματα Χρήσης" 33 Επιχειρήσεων Μορφής Α.Ε. και Ε.Π.Ε. Χρήσης 2011 και 35 Επιχειρήσεων Μορφής Α.Ε. και Ε.Π.Ε. Χρήσης 2010

Ισολογισμός				Σε εκατ. €	
ΕΝΕΡΓΗΤΙΚΟ	2010	2011	ΠΑΘΗΤΙΚΟ	2010	2011
Πάγιο (τιμή κτήσης)	732,31	708,76	Ίδια Κεφάλαια	398,79	301,56
Γήπεδα - Κτίρια	459,03	460,52	Αποσβέσεις	123,89	152,41
Μηχανολογικός Εξοπλισμός	109,43	122,80	Μηχανολογικός Εξοπλισμός	50,54	61,69
Λοιπά Πάγια	163,85	125,44	Κτιρίων και Λοιπών	73,35	90,72
			Ξένα Κεφάλαια	1.173,93	1.023,05
Κυκλοφορούν	903,60	734,08	Βραχυπρόθεσμα	704,97	657,08
Διαθέσιμο	60,70	34,17	Μέσο-μακροπρόθεσμα	468,96	365,96
Σύνολο Ενεργητικού	1.696,61	1.477,01	Σύνολο Παθητικού	1.696,61	1.477,01

Αποτελέσματα Χρήσης

	2010		2011	
Πωλήσεις		712,40		696,03
Μικτά κέρδη προ Αποσβέσεων		132,32		103,10
Μείον: Αποσβέσεις Χρήσης		25,31		28,54
Μικτά κέρδη Μετά την Αφαίρεση των Αποσβέσεων		107,01		74,55
Μείον:				
Έξοδα Χρηματοδότησης	2,72	2,62%	3,44	3,44%
Έξοδα Διάθεσης Προϊόντων και Διοίκησης και Λοιπά	101,14	97,38%	96,61	96,56%
Σύνολο Εξόδων	103,86	100,00%	100,05	100,00%
Κέρδη από τη συνήθη λειτουργία		5,77		-22,06
Κέρδη προ φόρων τόκων και αποσβέσεων		31,08		6,48
Καθαρά Κέρδη Χρήσης ΠΦ				-36,13
				-70,03

ΣΧΕΔΙΟ ΔΡΑΣΗΣ ΣΕΒ ΣΤΟ ΠΛΑΙΣΙΟ ΤΟΥ ΕΠΑΝΑΔ
ΠΡΑΞΗ Α: ΑΝΑΠΤΥΞΗ ΔΙΚΤΥΟΥ ΠΑΡΑΚΟΛΟΥΘΗΣΗΣ ΚΑΙ ΥΠΟΣΤΗΡΙΞΗΣ ΕΠΙΧΕΙΡΗΣΕΩΝ ΓΙΑ ΤΙΣ ΟΙΚΟΝΟΜΙΚΕΣ ΚΑΙ ΤΕΧΝΟΛΟΓΙΚΕΣ ΜΕΤΑΒΟΛΕΣ
ΥΠΟΕΡΓΟ 16: ΜΗΧΑΝΙΣΜΟΣ ΥΠΟΣΤΗΡΙΞΗΣ ΚΑΙ ΜΕΤΑΦΟΡΑΣ ΤΕΧΝΟΓΝΩΣΙΑΣ ΓΙΑ ΤΗ ΒΕΛΤΙΩΣΗ ΤΗΣ ΠΡΟΣΑΡΜΟΣΤΙΚΟΤΗΤΑΣ ΤΩΝ ΕΠΙΧΕΙΡΗΣΕΩΝ ΚΑΙ ΤΟΥ ΑΝΘΡΩΠΙΝΟΥ ΔΥΝΑΜΙΚΟΥ
ΠΑΡΑΔΟΤΕΟ 2: ΣΥΣΤΗΜΑ ΠΑΡΑΚΟΛΟΥΘΗΣΗΣ ΚΑΙ ΔΡΑΣΕΙΣ ΕΝΔΥΝΑΜΩΣΗΣ ΤΟΥ ΡΟΛΟΥ ΤΟΥ ΚΟΙΝΩΝΙΚΟΥ ΕΤΑΙΡΟΥ

ΠΙΝΑΚΑΣ 5Α: ΟΡΥΧΕΙΑ ΚΑΙ ΛΑΤΟΜΕΙΑ (Ε.Λ.Π.)

"Ισολογισμός" και Ανάλυση Λογαριασμού "Αποτελέσματα Χρήσης" 120 Επιχειρήσεων Μορφής Α.Ε. και Ε.Π.Ε. Χρήσης 2011 και 130 Επιχειρήσεων Μορφής Α.Ε. και Ε.Π.Ε. Χρήσης 2010

Ισολογισμός		Σε εκατ. €			
ΕΝΕΡΓΗΤΙΚΟ	2010	2011	ΠΑΘΗΤΙΚΟ	2010	2011
Πάγιο (τιμή κτήσης)	623,87	520,09	Ίδια Κεφάλαια	264,29	225,91
Γήπεδα	38,01	22,07	Αποσβέσεις	314,38	248,77
Κτίρια	384,90	315,80			
Μηχανολογικός Εξοπλισμός	179,18	160,79	Μηχανολογικός Εξοπλισμός	128,06	119,41
Λοιπά Πάγια	21,78	21,43	Κτιρίων και Λοιπών	102,94	107,60
			Ξένα Κεφάλαια	376,94	320,33
Κυκλοφορούν	296,28	237,54	Βραχυπρόθεσμα	268,77	222,06
Διαθέσιμο	35,46	37,38	Μέσο-μακροπρόθεσμα	108,17	98,27
Σύνολο Ενεργητικού	955,61	795,01	Σύνολο Παθητικού	955,61	795,01

Αποτελέσματα Χρήσης

	2010		2011	
Πωλήσεις		356,30		261,59
Μικτά κέρδη προ Αποσβέσεων		76,70		74,54
Μείον: Αποσβέσεις Χρήσης		26,01		22,10
Μικτά κέρδη Μετά την Αφαίρεση των Αποσβέσεων		50,69		52,45
Μείον:				
Έξοδα Χρηματοδότησης	8,79	11,91%	9,48	15,50%
Έξοδα Διάθεσης Προϊόντων και Διοίκησης και Λοιπά	65,05	88,09%	51,66	84,50%
Σύνολο Εξόδων	73,84	100,00%	61,14	100,00%
Μη λειτουργικά έσοδα	12,09		5,36	
Μη λειτουργικά έξοδα	9,02		7,02	
Καθαρά Κέρδη Χρήσης ΠΦ		-20,07		-10,35

ΣΧΕΔΙΟ ΔΡΑΣΗΣ ΣΕΒ ΣΤΟ ΠΛΑΙΣΙΟ ΤΟΥ ΕΠΑΝΑΔ
ΠΡΑΞΗ Α: ΑΝΑΠΤΥΞΗ ΔΙΚΤΥΟΥ ΠΑΡΑΚΟΛΟΥΘΗΣΗΣ ΚΑΙ ΥΠΟΣΤΗΡΙΞΗΣ ΕΠΙΧΕΙΡΗΣΕΩΝ ΓΙΑ ΤΙΣ ΟΙΚΟΝΟΜΙΚΕΣ ΚΑΙ ΤΕΧΝΟΛΟΓΙΚΕΣ ΜΕΤΑΒΟΛΕΣ
ΥΠΟΕΡΓΟ 16: ΜΗΧΑΝΙΣΜΟΣ ΥΠΟΣΤΗΡΙΞΗΣ ΚΑΙ ΜΕΤΑΦΟΡΑΣ ΤΕΧΝΟΓΝΩΣΙΑΣ ΓΙΑ ΤΗ ΒΕΛΤΙΩΣΗ ΤΗΣ ΠΡΟΣΑΡΜΟΣΤΙΚΟΤΗΤΑΣ ΤΩΝ ΕΠΙΧΕΙΡΗΣΕΩΝ ΚΑΙ ΤΟΥ ΑΝΘΡΩΠΙΝΟΥ ΔΥΝΑΜΙΚΟΥ
ΠΑΡΑΔΟΤΕΟ 2: ΣΥΣΤΗΜΑ ΠΑΡΑΚΟΛΟΥΘΗΣΗΣ ΚΑΙ ΔΡΑΣΕΙΣ ΕΝΔΥΝΑΜΩΣΗΣ ΤΟΥ ΡΟΛΟΥ ΤΟΥ ΚΟΙΝΩΝΙΚΟΥ ΕΤΑΙΡΟΥ

ΠΙΝΑΚΑΣ 5B: ΟΡΥΧΕΙΑ ΚΑΙ ΛΑΤΟΜΕΙΑ (Δ.Π.Χ.Π.)

"Ισολογισμός" και Ανάλυση Λογαριασμού "Αποτελέσματα Χρήσης" 23 Επιχειρήσεων Μορφής Α.Ε. και Ε.Π.Ε. Χρήσης 2011 και 19 Επιχειρήσεων Μορφής Α.Ε. και Ε.Π.Ε. Χρήσης 2010

Ισολογισμός				Σε εκατ. €	
ΕΝΕΡΓΗΤΙΚΟ	2010	2011	ΠΑΘΗΤΙΚΟ	2010	2011
Πάγιο (τιμή κτήσης)	151,38	185,18	Ίδια Κεφάλαια	86,41	77,07
Γήπεδα - Κτίρια	106,73	152,80	Αποσβέσεις	34,12	24,38
Μηχανολογικός Εξοπλισμός	26,61	12,72	Μηχανολογικός Εξοπλισμός	18,04	10,03
Λοιπά Πάγια	18,03	19,66	Κτιρίων και Λοιπών	16,07	14,35
			Ξένα Κεφάλαια	151,52	222,98
Κυκλοφορούν	104,75	126,27	Βραχυπρόθεσμα	118,68	182,44
Διαθέσιμο	15,93	12,98	Μέσο-μακροπρόθεσμα	32,84	40,54
Σύνολο Ενεργητικού	272,05	324,43	Σύνολο Παθητικού	272,05	324,43

Αποτελέσματα Χρήσης

	2010		2011	
Πωλήσεις	161,22		184,18	
Μικτά κέρδη προ Αποσβέσεων	47,58		47,62	
Μείον: Αποσβέσεις Χρήσης	21,11		11,94	
Μικτά κέρδη Μετά την Αφαίρεση των Αποσβέσεων	26,46		35,69	
Μείον:				
Έξοδα Χρηματοδότησης	0,13	0,93%	0,23	0,64%
Έξοδα Διάθεσης Προϊόντων και Διοίκησης και Λοιπά	13,67	99,07%	35,64	99,36%
Σύνολο Εξόδων	13,80	100,00%	35,87	100,00%
Κέρδη από τη συνήθη λειτουργία	12,22		-0,62	
Κέρδη προ φόρων τόκων και αποσβέσεων	33,33		11,32	
Καθαρά Κέρδη Χρήσης ΠΦ		-4,54		-20,89

ΣΧΕΔΙΟ ΔΡΑΣΗΣ ΣΕΒ ΣΤΟ ΠΛΑΙΣΙΟ ΤΟΥ ΕΠΑΝΑΔ
ΠΡΑΞΗ Α: ΑΝΑΠΤΥΞΗ ΔΙΚΤΥΟΥ ΠΑΡΑΚΟΛΟΥΘΗΣΗΣ ΚΑΙ ΥΠΟΣΤΗΡΙΞΗΣ ΕΠΙΧΕΙΡΗΣΕΩΝ ΓΙΑ ΤΙΣ ΟΙΚΟΝΟΜΙΚΕΣ ΚΑΙ ΤΕΧΝΟΛΟΓΙΚΕΣ ΜΕΤΑΒΟΛΕΣ
ΥΠΟΕΡΓΟ 16: ΜΗΧΑΝΙΣΜΟΣ ΥΠΟΣΤΗΡΙΞΗΣ ΚΑΙ ΜΕΤΑΦΟΡΑΣ ΤΕΧΝΟΓΝΩΣΙΑΣ ΓΙΑ ΤΗ ΒΕΛΤΙΩΣΗ ΤΗΣ ΠΡΟΣΑΡΜΟΣΤΙΚΟΤΗΤΑΣ ΤΩΝ ΕΠΙΧΕΙΡΗΣΕΩΝ ΚΑΙ ΤΟΥ ΑΝΘΡΩΠΙΝΟΥ ΔΥΝΑΜΙΚΟΥ
ΠΑΡΑΔΟΤΕΟ 2: ΣΥΣΤΗΜΑ ΠΑΡΑΚΟΛΟΥΘΗΣΗΣ ΚΑΙ ΔΡΑΣΕΙΣ ΕΝΔΥΝΑΜΩΣΗΣ ΤΟΥ ΡΟΛΟΥ ΤΟΥ ΚΟΙΝΩΝΙΚΟΥ ΕΤΑΙΡΟΥ

ΠΙΝΑΚΑΣ 6Α: ΜΕΤΑΠΟΙΗΣΗ (Ε.Λ.Π.)

"Ισολογισμός" και Ανάλυση Λογαριασμού "Αποτελέσματα Χρήσης" 4.567 Επιχειρήσεων Μορφής Α.Ε. και Ε.Π.Ε. Χρήσης 2011 και 4.942 Επιχειρήσεων Μορφής Α.Ε. και Ε.Π.Ε. Χρήσης 2010

Ισολογισμός

Σε εκατ. €

ΕΝΕΡΓΗΤΙΚΟ	2010	2011	ΠΑΘΗΤΙΚΟ	2010	2011
Πάγιο (τιμή κτήσης)	24.290,28	22.862,92	Ίδια Κεφάλαια	11.644,44	10.676,80
Γήπεδα	1.986,30	1.843,01	Αποσβέσεις	12.573,77	12.372,32
Κτίρια	12.640,00	11.711,38			
Μηχανολογικός Εξοπλισμός	8.555,81	8.224,61	Μηχανολογικός Εξοπλισμός	5.747,73	5.720,80
Λοιπά Πάγια	1.108,18	1.083,92	Κτιρίων και Λοιπών	5.873,48	5.697,00
			Ξένα Κεφάλαια	18.772,62	16.660,50
Κυκλοφορούν	16.983,78	15.270,10	Βραχυπρόθεσμα	14.238,19	12.765,20
Διαθέσιμο	1.716,77	1.576,61	Μέσο-μακροπρόθεσμα	4.534,43	3.895,31
Σύνολο Ενεργητικού	42.990,83	39.709,63	Σύνολο Παθητικού	42.990,83	39.709,63

Αποτελέσματα Χρήσης

	2010		2011	
Πωλήσεις		21.218,35		19.502,19
Μικτά κέρδη προ Αποσβέσεων		6.257,42		5.467,76
Μείον: Αποσβέσεις Χρήσης		1.139,71		1.053,27
Μικτά κέρδη Μετά την Αφαίρεση των Αποσβέσεων		5.117,71		4.414,49
Μείον:				
Έξοδα Χρηματοδότησης		556,02		637,28
Έξοδα Διάθεσης Προϊόντων και Διοίκησης και Λοιπά		4.418,17		3.880,61
Σύνολο Εξόδων		4.974,19		4.517,89
		100,00%		100,00%
Μη λειτουργικά έσοδα		410,53		340,28
Μη λειτουργικά έξοδα		457,32		405,85
Καθαρά Κέρδη Χρήσης ΠΦ		96,73		-168,98

ΣΧΕΔΙΟ ΔΡΑΣΗΣ ΣΕΒ ΣΤΟ ΠΛΑΙΣΙΟ ΤΟΥ ΕΠΑΝΑΔ
ΠΡΑΞΗ Α: ΑΝΑΠΤΥΞΗ ΔΙΚΤΥΟΥ ΠΑΡΑΚΟΛΟΥΘΗΣΗΣ ΚΑΙ ΥΠΟΣΤΗΡΙΞΗΣ ΕΠΙΧΕΙΡΗΣΕΩΝ ΓΙΑ ΤΙΣ ΟΙΚΟΝΟΜΙΚΕΣ ΚΑΙ ΤΕΧΝΟΛΟΓΙΚΕΣ ΜΕΤΑΒΟΛΕΣ
ΥΠΟΕΡΓΟ 16: ΜΗΧΑΝΙΣΜΟΣ ΥΠΟΣΤΗΡΙΞΗΣ ΚΑΙ ΜΕΤΑΦΟΡΑΣ ΤΕΧΝΟΓΝΩΣΙΑΣ ΓΙΑ ΤΗ ΒΕΛΤΙΩΣΗ ΤΗΣ ΠΡΟΣΑΡΜΟΣΤΙΚΟΤΗΤΑΣ ΤΩΝ ΕΠΙΧΕΙΡΗΣΕΩΝ ΚΑΙ ΤΟΥ ΑΝΘΡΩΠΙΝΟΥ ΔΥΝΑΜΙΚΟΥ
ΠΑΡΑΔΟΤΕΟ 2: ΣΥΣΤΗΜΑ ΠΑΡΑΚΟΛΟΥΘΗΣΗΣ ΚΑΙ ΔΡΑΣΕΙΣ ΕΝΔΥΝΑΜΩΣΗΣ ΤΟΥ ΡΟΛΟΥ ΤΟΥ ΚΟΙΝΩΝΙΚΟΥ ΕΤΑΙΡΟΥ

ΠΙΝΑΚΑΣ 6B: ΜΕΤΑΠΟΙΗΣΗ (Δ.Π.Χ.Π.)

"Ισολογισμός" και Ανάλυση Λογαριασμού "Αποτελέσματα Χρήσης" 303 Επιχειρήσεων Μορφής Α.Ε. και Ε.Π.Ε. Χρήσης 2011 και 307 Επιχειρήσεων Μορφής Α.Ε. και Ε.Π.Ε. Χρήσης 2010

Ισολογισμός				Σε εκατ. €	
ΕΝΕΡΓΗΤΙΚΟ	2010	2011	ΠΑΘΗΤΙΚΟ	2010	2011
Πάγιο (τιμή κτήσης)	29.517,37	26.398,89	Ίδια Κεφάλαια	13.948,00	10.160,00
Γήπεδα - Κτίρια	12.373,62	12.030,48	Αποσβέσεις	6.583,34	6.724,35
Μηχανολογικός Εξοπλισμός	9.602,54	9.184,70	Μηχανολογικός Εξοπλισμός	4.497,11	4.595,42
Λοιπά Πάγια	7.541,21	5.183,70	Κτιρίων και Λοιπών	2.074,54	2.116,83
			Ξένα Κεφάλαια	23.533,93	23.835,58
Κυκλοφορούν	12.907,03	12.303,38	Βραχυπρόθεσμα	14.500,43	15.568,81
Διαθέσιμο	1.640,87	2.017,67	Μέσο-μακροπρόθεσμα	9.033,50	8.266,78
Σύνολο Ενεργητικού	44.065,27	40.719,94	Σύνολο Παθητικού	44.065,27	40.719,94

Αποτελέσματα Χρήσης

	2010		2011	
Πωλήσεις		26.823,95		29.834,86
Μικτά κέρδη προ Αποσβέσεων		5.683,70		4.600,63
Μείον: Αποσβέσεις Χρήσης		1.756,94		950,41
Μικτά κέρδη Μετά την Αφαίρεση των Αποσβέσεων		3.926,76		3.650,22
Μείον:				
Έξοδα Χρηματοδότησης	554,15	11,63%	726,15	14,16%
Έξοδα Διάθεσης Προϊόντων και Διοίκησης και Λοιπά	4.211,58	88,37%	4.400,39	85,84%
Σύνολο Εξόδων	4.765,73	100,00%	5.126,54	100,00%
Κέρδη από τη συνήθη λειτουργία		-348,08		-906,84
Κέρδη προ φόρων τόκων και αποσβέσεων		1.408,86		43,57
Καθαρά Κέρδη Χρήσης ΠΦ		-1.369,26		-1.793,32

ΣΧΕΔΙΟ ΔΡΑΣΗΣ ΣΕΒ ΣΤΟ ΠΛΑΙΣΙΟ ΤΟΥ ΕΠΑΝΑΔ
ΠΡΑΞΗ Α: ΑΝΑΠΤΥΞΗ ΔΙΚΤΥΟΥ ΠΑΡΑΚΟΛΟΥΘΗΣΗΣ ΚΑΙ ΥΠΟΣΤΗΡΙΞΗΣ ΕΠΙΧΕΙΡΗΣΕΩΝ ΓΙΑ ΤΙΣ ΟΙΚΟΝΟΜΙΚΕΣ ΚΑΙ ΤΕΧΝΟΛΟΓΙΚΕΣ ΜΕΤΑΒΟΛΕΣ
ΥΠΟΕΡΓΟ 16: ΜΗΧΑΝΙΣΜΟΣ ΥΠΟΣΤΗΡΙΞΗΣ ΚΑΙ ΜΕΤΑΦΟΡΑΣ ΤΕΧΝΟΓΝΩΣΙΑΣ ΓΙΑ ΤΗ ΒΕΛΤΙΩΣΗ ΤΗΣ ΠΡΟΣΑΡΜΟΣΤΙΚΟΤΗΤΑΣ ΤΩΝ ΕΠΙΧΕΙΡΗΣΕΩΝ ΚΑΙ ΤΟΥ ΑΝΘΡΩΠΙΝΟΥ ΔΥΝΑΜΙΚΟΥ
ΠΑΡΑΔΟΤΕΟ 2: ΣΥΣΤΗΜΑ ΠΑΡΑΚΟΛΟΥΘΗΣΗΣ ΚΑΙ ΔΡΑΣΕΙΣ ΕΝΔΥΝΑΜΩΣΗΣ ΤΟΥ ΡΟΛΟΥ ΤΟΥ ΚΟΙΝΩΝΙΚΟΥ ΕΤΑΙΡΟΥ

ΠΙΝΑΚΑΣ 7Α: ΕΝΕΡΓΕΙΑ (Ε.Λ.Π.)

"Ισολογισμός" και Ανάλυση Λογαριασμού "Αποτελέσματα Χρήσης" 980 Επιχειρήσεων Μορφής Α.Ε. και Ε.Π.Ε. Χρήσης 2011 και 840 Επιχειρήσεων Μορφής Α.Ε. και Ε.Π.Ε. Χρήσης 2010

Ισολογισμός		Σε εκατ. €			
ΕΝΕΡΓΗΤΙΚΟ	2010	2011	ΠΑΘΗΤΙΚΟ	2010	2011
Πάγιο (τιμή κτήσης)	2.313,38	1.928,14	Ίδια Κεφάλαια	1.350,87	934,47
Γήπεδα	39,69	42,71	Αποσβέσεις	484,87	372,77
Κτίρια	1.627,61	1.582,03			
Μηχανολογικός Εξοπλισμός	30,20	63,63	Μηχανολογικός Εξοπλισμός	9,54	21,12
Λοιπά Πάγια	615,88	239,77	Κτιρίων και Λοιπών	421,71	301,91
			Ξένα Κεφάλαια	1.466,64	1.741,03
Κυκλοφορούν	601,99	788,38	Βραχυπρόθεσμα	950,42	1.167,35
Διαθέσιμο	387,01	331,74	Μέσο-μακροπρόθεσμα	516,22	573,68
Σύνολο Ενεργητικού	3.302,38	3.048,27	Σύνολο Παθητικού	3.302,38	3.048,27

Αποτελέσματα Χρήσης

	2010		2011	
Πωλήσεις		4.898,81		5.541,08
Μικτά κέρδη προ Αποσβέσεων		227,87		155,36
Μείον: Αποσβέσεις Χρήσης		77,23		82,98
Μικτά κέρδη Μετά την Αφαίρεση των Αποσβέσεων		150,65		72,38
Μείον:				
Έξοδα Χρηματοδότησης	30,89	17,05%	43,58	22,74%
Έξοδα Διάθεσης Προϊόντων και Διοίκησης και Λοιπά	150,26	82,95%	148,05	77,26%
Σύνολο Εξόδων	181,14	100,00%	191,63	100,00%
Μη λειτουργικά έσοδα	77,59		18,33	
Μη λειτουργικά έξοδα	71,13		9,48	
Καθαρά Κέρδη Χρήσης ΠΦ		-24,04		-110,40

ΣΧΕΔΙΟ ΔΡΑΣΗΣ ΣΕΒ ΣΤΟ ΠΛΑΙΣΙΟ ΤΟΥ ΕΠΑΝΑΔ
ΠΡΑΞΗ Α: ΑΝΑΠΤΥΞΗ ΔΙΚΤΥΟΥ ΠΑΡΑΚΟΛΟΥΘΗΣΗΣ ΚΑΙ ΥΠΟΣΤΗΡΙΞΗΣ ΕΠΙΧΕΙΡΗΣΕΩΝ ΓΙΑ ΤΙΣ ΟΙΚΟΝΟΜΙΚΕΣ ΚΑΙ ΤΕΧΝΟΛΟΓΙΚΕΣ ΜΕΤΑΒΟΛΕΣ
ΥΠΟΕΡΓΟ 16: ΜΗΧΑΝΙΣΜΟΣ ΥΠΟΣΤΗΡΙΞΗΣ ΚΑΙ ΜΕΤΑΦΟΡΑΣ ΤΕΧΝΟΓΝΩΣΙΑΣ ΓΙΑ ΤΗ ΒΕΛΤΙΩΣΗ ΤΗΣ ΠΡΟΣΑΡΜΟΣΤΙΚΟΤΗΤΑΣ ΤΩΝ ΕΠΙΧΕΙΡΗΣΕΩΝ ΚΑΙ ΤΟΥ ΑΝΘΡΩΠΙΝΟΥ ΔΥΝΑΜΙΚΟΥ
ΠΑΡΑΔΟΤΕΟ 2: ΣΥΣΤΗΜΑ ΠΑΡΑΚΟΛΟΥΘΗΣΗΣ ΚΑΙ ΔΡΑΣΕΙΣ ΕΝΔΥΝΑΜΩΣΗΣ ΤΟΥ ΡΟΛΟΥ ΤΟΥ ΚΟΙΝΩΝΙΚΟΥ ΕΤΑΙΡΟΥ

ΠΙΝΑΚΑΣ 7B: ΕΝΕΡΓΕΙΑ (Δ.Π.Χ.Π.)

"Ισολογισμός" και Ανάλυση Λογαριασμού "Αποτελέσματα Χρήσης" 257 Επιχειρήσεων Μορφής Α.Ε. και Ε.Π.Ε. Χρήσης 2011 και 218 Επιχειρήσεων Μορφής Α.Ε. και Ε.Π.Ε. Χρήσης 2010

Ισολογισμός				Σε εκατ. €	
ΕΝΕΡΓΗΤΙΚΟ	2010	2011	ΠΑΘΗΤΙΚΟ	2010	2011
Πάγιο (τιμή κτήσης)	23.639,03	26.071,80	Ίδια Κεφάλαια	12.060,50	13.119,89
Γήπεδα - Κτίρια	9.182,61	9.493,45	Αποσβέσεις	2.172,89	3.013,19
Μηχανολογικός Εξοπλισμός	12.667,86	13.602,43	Μηχανολογικός Εξοπλισμός	1.293,94	1.981,07
Λοιπά Πάγια	1.788,56	2.975,92	Κτιρίων και Λοιπών	878,95	1.032,12
			Ξένα Κεφάλαια	14.427,44	15.155,44
Κυκλοφορούν	3.552,83	4.227,55	Βραχυπρόθεσμα	4.219,72	5.290,82
Διαθέσιμο	1.468,98	989,17	Μέσο-μακροπρόθεσμα	10.207,72	9.864,63
Σύνολο Ενεργητικού	28.660,83	31.288,52	Σύνολο Παθητικού	28.660,83	31.288,52

Αποτελέσματα Χρήσης

	2010		2011	
Πωλήσεις		8.468,66		9.519,06
Μικτά κέρδη προ Αποσβέσεων		2.511,56		2.759,66
Μείον: Αποσβέσεις Χρήσης		831,20		917,69
Μικτά κέρδη Μετά την Αφαίρεση των Αποσβέσεων		1.680,36		1.841,97
Μείον:				
Έξοδα Χρηματοδότησης		58,88		77,99
Έξοδα Διάθεσης Προϊόντων και Διοίκησης και Λοιπά		502,62		1.091,53
Σύνολο Εξόδων		561,50		1.169,52
		100,00%		100,00%
Κέρδη από τη συνήθη λειτουργία		1.146,14		706,41
Κέρδη προ φόρων τόκων και αποσβέσεων		1.977,34		1.624,10
Καθαρά Κέρδη Χρήσης ΠΦ		976,72		448,65

ΣΧΕΔΙΟ ΔΡΑΣΗΣ ΣΕΒ ΣΤΟ ΠΛΑΙΣΙΟ ΤΟΥ ΕΠΑΝΑΔ
ΠΡΑΞΗ Α: ΑΝΑΠΤΥΞΗ ΔΙΚΤΥΟΥ ΠΑΡΑΚΟΛΟΥΘΗΣΗΣ ΚΑΙ ΥΠΟΣΤΗΡΙΞΗΣ ΕΠΙΧΕΙΡΗΣΕΩΝ ΓΙΑ ΤΙΣ ΟΙΚΟΝΟΜΙΚΕΣ ΚΑΙ ΤΕΧΝΟΛΟΓΙΚΕΣ ΜΕΤΑΒΟΛΕΣ
ΥΠΟΕΡΓΟ 16: ΜΗΧΑΝΙΣΜΟΣ ΥΠΟΣΤΗΡΙΞΗΣ ΚΑΙ ΜΕΤΑΦΟΡΑΣ ΤΕΧΝΟΓΝΩΣΙΑΣ ΓΙΑ ΤΗ ΒΕΛΤΙΩΣΗ ΤΗΣ ΠΡΟΣΑΡΜΟΣΤΙΚΟΤΗΤΑΣ ΤΩΝ ΕΠΙΧΕΙΡΗΣΕΩΝ ΚΑΙ ΤΟΥ ΑΝΘΡΩΠΙΝΟΥ ΔΥΝΑΜΙΚΟΥ
ΠΑΡΑΔΟΤΕΟ 2: ΣΥΣΤΗΜΑ ΠΑΡΑΚΟΛΟΥΘΗΣΗΣ ΚΑΙ ΔΡΑΣΕΙΣ ΕΝΔΥΝΑΜΩΣΗΣ ΤΟΥ ΡΟΛΟΥ ΤΟΥ ΚΟΙΝΩΝΙΚΟΥ ΕΤΑΙΡΟΥ

ΠΙΝΑΚΑΣ 8Α: ΚΑΤΑΣΚΕΥΕΣ (Ε.Λ.Π.)

"Ισολογισμός" και Ανάλυση Λογαριασμού "Αποτελέσματα Χρήσης" 2.647 Επιχειρήσεων Μορφής Α.Ε. και Ε.Π.Ε. Χρήσης 2011 και 2.844 Επιχειρήσεων Μορφής Α.Ε. και Ε.Π.Ε. Χρήσης 2010

Ισολογισμός		Σε εκατ. €			
ΕΝΕΡΓΗΤΙΚΟ	2010	2011	ΠΑΘΗΤΙΚΟ	2010	2011
Πάγιο (τιμή κτήσης)	11.128,33	10.998,77	Ίδια Κεφάλαια	7.266,78	7.037,31
Γήπεδα	1.157,43	1.063,90	Αποσβέσεις	1.929,21	2.005,19
Κτίρια	9.148,70	9.237,04			
Μηχανολογικός Εξοπλισμός	0,05	0,23	Μηχανολογικός Εξοπλισμός	0,04	0,03
Λοιπά Πάγια	822,15	697,60	Κτιρίων και Λοιπών	1.626,99	1.712,83
			Ξένα Κεφάλαια	8.814,12	7.547,02
Κυκλοφορούν	5.603,26	4.787,41	Βραχυπρόθεσμα	4.449,34	3.554,16
Διαθέσιμο	1.278,52	803,35	Μέσο-μακροπρόθεσμα	4.364,78	3.992,86
Σύνολο Ενεργητικού	18.010,11	16.589,52	Σύνολο Παθητικού	18.010,11	16.589,52

Αποτελέσματα Χρήσης

	2010		2011	
Πωλήσεις		3.814,68		3.001,54
Μικτά κέρδη προ Αποσβέσεων		1.042,79		954,43
Μείον: Αποσβέσεις Χρήσης		275,54		289,05
Μικτά κέρδη Μετά την Αφαίρεση των Αποσβέσεων		767,25		665,39
Μείον:				
Έξοδα Χρηματοδότησης		312,96		351,88
Έξοδα Διάθεσης Προϊόντων και Διοίκησης και Λοιπά		584,87		496,80
Σύνολο Εξόδων		897,84		848,68
		100,00%		100,00%
Μη λειτουργικά έσοδα		116,61		110,57
Μη λειτουργικά έξοδα		156,46		347,48
Καθαρά Κέρδη Χρήσης ΠΦ				
		-170,41		-420,20

ΣΧΕΔΙΟ ΔΡΑΣΗΣ ΣΕΒ ΣΤΟ ΠΛΑΙΣΙΟ ΤΟΥ ΕΠΑΝΑΔ
ΠΡΑΞΗ Α: ΑΝΑΠΤΥΞΗ ΔΙΚΤΥΟΥ ΠΑΡΑΚΟΛΟΥΘΗΣΗΣ ΚΑΙ ΥΠΟΣΤΗΡΙΞΗΣ ΕΠΙΧΕΙΡΗΣΕΩΝ ΓΙΑ ΤΙΣ ΟΙΚΟΝΟΜΙΚΕΣ ΚΑΙ ΤΕΧΝΟΛΟΓΙΚΕΣ ΜΕΤΑΒΟΛΕΣ
ΥΠΟΕΡΓΟ 16: ΜΗΧΑΝΙΣΜΟΣ ΥΠΟΣΤΗΡΙΞΗΣ ΚΑΙ ΜΕΤΑΦΟΡΑΣ ΤΕΧΝΟΓΝΩΣΙΑΣ ΓΙΑ ΤΗ ΒΕΛΤΙΩΣΗ ΤΗΣ ΠΡΟΣΑΡΜΟΣΤΙΚΟΤΗΤΑΣ ΤΩΝ ΕΠΙΧΕΙΡΗΣΕΩΝ ΚΑΙ ΤΟΥ ΑΝΘΡΩΠΙΝΟΥ ΔΥΝΑΜΙΚΟΥ
ΠΑΡΑΔΟΤΕΟ 2: ΣΥΣΤΗΜΑ ΠΑΡΑΚΟΛΟΥΘΗΣΗΣ ΚΑΙ ΔΡΑΣΕΙΣ ΕΝΔΥΝΑΜΩΣΗΣ ΤΟΥ ΡΟΛΟΥ ΤΟΥ ΚΟΙΝΩΝΙΚΟΥ ΕΤΑΙΡΟΥ

ΠΙΝΑΚΑΣ 8B: ΚΑΤΑΣΚΕΥΕΣ (Δ.Π.Χ.Π.)

"Ισολογισμός" και Ανάλυση Λογαριασμού "Αποτελέσματα Χρήσης" 87 Επιχειρήσεων Μορφής Α.Ε. και Ε.Π.Ε. Χρήσης 2011 και 93 Επιχειρήσεων Μορφής Α.Ε. και Ε.Π.Ε. Χρήσης 2010

Ισολογισμός	Σε εκατ. €			
	ΕΝΕΡΓΗΤΙΚΟ		ΠΑΘΗΤΙΚΟ	
	2010	2011	2010	2011
Πάγιο (τιμή κτήσης)	5.103,73	5.132,83	Ίδια Κεφάλαια	2.943,99
Γήπεδα - Κτίρια	672,79	646,01	Αποσβέσεις	639,35
Μηχανολογικός Εξοπλισμός	833,17	753,84	Μηχανολογικός Εξοπλισμός	449,50
Λοιπά Πάγια	3.597,77	3.732,98	Κτιρίων και Λοιπών	189,85
			Ξένα Κεφάλαια	4.833,86
Κυκλοφορούν	3.100,32	2.952,34	Βραχυπρόθεσμα	3.285,83
Διαθέσιμο	348,82	332,03	Μέσο-μακροπρόθεσμα	1.548,03
Σύνολο Ενεργητικού	8.552,87	8.417,21	Σύνολο Παθητικού	8.552,87
				8.417,21

Αποτελέσματα Χρήσης

	2010		2011	
Πωλήσεις		2.460,05		1.977,03
Μικτά κέρδη προ Αποσβέσεων		450,91		335,40
Μείον: Αποσβέσεις Χρήσης		108,50		77,36
Μικτά κέρδη Μετά την Αφαίρεση των Αποσβέσεων		342,41		258,03
Μείον:				
Έξοδα Χρηματοδότησης		92,40		117,89
Έξοδα Διάθεσης Προϊόντων και Διοίκησης και Λοιπά		564,12		334,04
Σύνολο Εξόδων		656,51		451,93
		14,07%		26,09%
		85,93%		73,91%
		100,00%		100,00%
Κέρδη από τη συνήθη λειτουργία		-329,27		-102,17
Κέρδη προ φόρων τόκων και αποσβέσεων		-220,77		-24,81
Καθαρά Κέρδη Χρήσης ΠΦ		-345,16		-254,34

ΣΧΕΔΙΟ ΔΡΑΣΗΣ ΣΕΒ ΣΤΟ ΠΛΑΙΣΙΟ ΤΟΥ ΕΠΑΝΑΔ
ΠΡΑΞΗ Α: ΑΝΑΠΤΥΞΗ ΔΙΚΤΥΟΥ ΠΑΡΑΚΟΛΟΥΘΗΣΗΣ ΚΑΙ ΥΠΟΣΤΗΡΙΞΗΣ ΕΠΙΧΕΙΡΗΣΕΩΝ ΓΙΑ ΤΙΣ ΟΙΚΟΝΟΜΙΚΕΣ ΚΑΙ ΤΕΧΝΟΛΟΓΙΚΕΣ ΜΕΤΑΒΟΛΕΣ
ΥΠΟΕΡΓΟ 16: ΜΗΧΑΝΙΣΜΟΣ ΥΠΟΣΤΗΡΙΞΗΣ ΚΑΙ ΜΕΤΑΦΟΡΑΣ ΤΕΧΝΟΓΝΩΣΙΑΣ ΓΙΑ ΤΗ ΒΕΛΤΙΩΣΗ ΤΗΣ ΠΡΟΣΑΡΜΟΣΤΙΚΟΤΗΤΑΣ ΤΩΝ ΕΠΙΧΕΙΡΗΣΕΩΝ ΚΑΙ ΤΟΥ ΑΝΘΡΩΠΙΝΟΥ ΔΥΝΑΜΙΚΟΥ
ΠΑΡΑΔΟΤΕΟ 2: ΣΥΣΤΗΜΑ ΠΑΡΑΚΟΛΟΥΘΗΣΗΣ ΚΑΙ ΔΡΑΣΕΙΣ ΕΝΔΥΝΑΜΩΣΗΣ ΤΟΥ ΡΟΛΟΥ ΤΟΥ ΚΟΙΝΩΝΙΚΟΥ ΕΤΑΙΡΟΥ

ΠΙΝΑΚΑΣ 9Α: ΕΜΠΟΡΙΟ (Ε.Λ.Π.)

"Ισολογισμός" και Ανάλυση Λογαριασμού "Αποτελέσματα Χρήσης" 8.229 Επιχειρήσεων Μορφής Α.Ε. και Ε.Π.Ε. Χρήσης 2011 και 8.287 Επιχειρήσεων Μορφής Α.Ε. και Ε.Π.Ε. Χρήσης 2010

Ισολογισμός		Σε εκατ. €			
ΕΝΕΡΓΗΤΙΚΟ	2010	2011	ΠΑΘΗΤΙΚΟ	2010	2011
Πάγιο (τιμή κτήσης)	16.268,66	15.788,35	Ίδια Κεφάλαια	9.130,38	8.309,55
Γήπεδα	1.864,08	1.782,97	Αποσβέσεις	6.687,79	7.005,26
Κτίρια	12.958,01	12.744,52			
Μηχανολογικός Εξοπλισμός	8,00	9,39	Μηχανολογικός Εξοπλισμός	5,82	6,59
Λοιπά Πάγια	1.438,57	1.251,47	Κτιρίων και Λοιπών	5.616,70	5.793,32
			Ξένα Κεφάλαια	30.478,78	26.072,43
Κυκλοφορούν	27.255,76	23.086,89	Βραχυπρόθεσμα	25.457,17	21.859,24
Διαθέσιμο	2.772,53	2.512,00	Μέσο-μακροπρόθεσμα	5.021,61	4.213,20
Σύνολο Ενεργητικού	46.296,95	41.387,24	Σύνολο Παθητικού	46.296,95	41.387,24

Αποτελέσματα Χρήσης

	2010		2011	
Πωλήσεις	44.165,41		39.758,88	
Μικτά κέρδη προ Αποσβέσεων	11.409,40		10.371,22	
Μείον: Αποσβέσεις Χρήσης	804,72		771,69	
Μικτά κέρδη Μετά την Αφαίρεση των Αποσβέσεων	10.604,68		9.599,53	
Μείον:				
Έξοδα Χρηματοδότησης	805,97	7,63%	891,21	9,05%
Έξοδα Διάθεσης Προϊόντων και Διοίκησης και Λοιπά	9.751,04	92,37%	8.953,62	90,95%
Σύνολο Εξόδων	10.557,01	100,00%	9.844,83	100,00%
Μη λειτουργικά έσοδα	456,40		536,24	
Μη λειτουργικά έξοδα	622,33		806,19	
Καθαρά Κέρδη Χρήσης ΠΦ		-118,27		-515,25

ΣΧΕΔΙΟ ΔΡΑΣΗΣ ΣΕΒ ΣΤΟ ΠΛΑΙΣΙΟ ΤΟΥ ΕΠΑΝΑΔ
ΠΡΑΞΗ Α: ΑΝΑΠΤΥΞΗ ΔΙΚΤΥΟΥ ΠΑΡΑΚΟΛΟΥΘΗΣΗΣ ΚΑΙ ΥΠΟΣΤΗΡΙΞΗΣ ΕΠΙΧΕΙΡΗΣΕΩΝ ΓΙΑ ΤΙΣ ΟΙΚΟΝΟΜΙΚΕΣ ΚΑΙ ΤΕΧΝΟΛΟΓΙΚΕΣ ΜΕΤΑΒΟΛΕΣ
ΥΠΟΕΡΓΟ 16: ΜΗΧΑΝΙΣΜΟΣ ΥΠΟΣΤΗΡΙΞΗΣ ΚΑΙ ΜΕΤΑΦΟΡΑΣ ΤΕΧΝΟΓΝΩΣΙΑΣ ΓΙΑ ΤΗ ΒΕΛΤΙΩΣΗ ΤΗΣ ΠΡΟΣΑΡΜΟΣΤΙΚΟΤΗΤΑΣ ΤΩΝ ΕΠΙΧΕΙΡΗΣΕΩΝ ΚΑΙ ΤΟΥ ΑΝΘΡΩΠΙΝΟΥ ΔΥΝΑΜΙΚΟΥ
ΠΑΡΑΔΟΤΕΟ 2: ΣΥΣΤΗΜΑ ΠΑΡΑΚΟΛΟΥΘΗΣΗΣ ΚΑΙ ΔΡΑΣΕΙΣ ΕΝΔΥΝΑΜΩΣΗΣ ΤΟΥ ΡΟΛΟΥ ΤΟΥ ΚΟΙΝΩΝΙΚΟΥ ΕΤΑΙΡΟΥ

ΠΙΝΑΚΑΣ 9B: ΕΜΠΟΡΙΟ (Δ.Π.Χ.Π.)

"Ισολογισμός" και Ανάλυση Λογαριασμού "Αποτελέσματα Χρήσης" 246 Επιχειρήσεων Μορφής Α.Ε. και Ε.Π.Ε. Χρήσης 2011 και 267 Επιχειρήσεων Μορφής Α.Ε. και Ε.Π.Ε. Χρήσης 2010

Ισολογισμός				Σε εκατ. €	
ΕΝΕΡΓΗΤΙΚΟ	2010	2011	ΠΑΘΗΤΙΚΟ	2010	2011
Πάγιο (τιμή κτήσης)	10.072,47	8.761,49	Ίδια Κεφάλαια	4.604,35	2.963,18
Γήπεδα - Κτίρια	7.313,21	6.263,68	Αποσβέσεις	1.637,90	1.802,34
Μηχανολογικός Εξοπλισμός	861,74	864,03	Μηχανολογικός Εξοπλισμός	498,81	522,66
Λοιπά Πάγια	1.897,52	1.633,79	Κτιρίων και Λοιπών	1.139,05	1.279,64
			Ξένα Κεφάλαια	11.561,51	10.624,87
Κυκλοφορούν	6.622,62	5.385,75	Βραχυπρόθεσμα	8.331,54	7.729,40
Διαθέσιμο	1.108,66	1.243,14	Μέσο-μακροπρόθεσμα	3.229,97	2.895,47
Σύνολο Ενεργητικού	17.803,75	15.390,39	Σύνολο Παθητικού	17.803,75	15.390,39

Αποτελέσματα Χρήσης

	2010		2011	
Πωλήσεις	24.251,05		24.171,91	
Μικτά κέρδη προ Αποσβέσεων	4.483,47		4.488,34	
Μείον: Αποσβέσεις Χρήσης	354,82		944,26	
Μικτά κέρδη Μετά την Αφαίρεση των Αποσβέσεων	4.128,65		3.544,08	
Μείον:				
Έξοδα Χρηματοδότησης	217,58	5,42%	264,70	5,76%
Έξοδα Διάθεσης Προϊόντων και Διοίκησης και Λοιπά	3.799,91	94,58%	4.334,58	94,24%
Σύνολο Εξόδων	4.017,49	100,00%	4.599,27	100,00%
Κέρδη από τη συνήθη λειτουργία	278,28		-843,90	
Κέρδη προ φόρων τόκων και αποσβέσεων	633,09		100,36	
Καθαρά Κέρδη Χρήσης ΠΦ		-97,46		-1.399,28

ΣΧΕΔΙΟ ΔΡΑΣΗΣ ΣΕΒ ΣΤΟ ΠΛΑΙΣΙΟ ΤΟΥ ΕΠΑΝΑΔ
ΠΡΑΞΗ Α: ΑΝΑΠΤΥΞΗ ΔΙΚΤΥΟΥ ΠΑΡΑΚΟΛΟΥΘΗΣΗΣ ΚΑΙ ΥΠΟΣΤΗΡΙΞΗΣ ΕΠΙΧΕΙΡΗΣΕΩΝ ΓΙΑ ΤΙΣ ΟΙΚΟΝΟΜΙΚΕΣ ΚΑΙ ΤΕΧΝΟΛΟΓΙΚΕΣ ΜΕΤΑΒΟΛΕΣ
ΥΠΟΕΡΓΟ 16: ΜΗΧΑΝΙΣΜΟΣ ΥΠΟΣΤΗΡΙΞΗΣ ΚΑΙ ΜΕΤΑΦΟΡΑΣ ΤΕΧΝΟΓΝΩΣΙΑΣ ΓΙΑ ΤΗ ΒΕΛΤΙΩΣΗ ΤΗΣ ΠΡΟΣΑΡΜΟΣΤΙΚΟΤΗΤΑΣ ΤΩΝ ΕΠΙΧΕΙΡΗΣΕΩΝ ΚΑΙ ΤΟΥ ΑΝΘΡΩΠΙΝΟΥ ΔΥΝΑΜΙΚΟΥ
ΠΑΡΑΔΟΤΕΟ 2: ΣΥΣΤΗΜΑ ΠΑΡΑΚΟΛΟΥΘΗΣΗΣ ΚΑΙ ΔΡΑΣΕΙΣ ΕΝΔΥΝΑΜΩΣΗΣ ΤΟΥ ΡΟΛΟΥ ΤΟΥ ΚΟΙΝΩΝΙΚΟΥ ΕΤΑΙΡΟΥ

ΠΙΝΑΚΑΣ 10Α: ΥΠΗΡΕΣΙΕΣ (Ε.Λ.Π.)

"Ισολογισμός" και Ανάλυση Λογαριασμού "Αποτελέσματα Χρήσης" 13.034 Επιχειρήσεων Μορφής Α.Ε. και Ε.Π.Ε. Χρήσης 2011 και 13.242 Επιχειρήσεων Μορφής Α.Ε. και Ε.Π.Ε. Χρήσης 2010

Ισολογισμός		Σε εκατ. €			
ΕΝΕΡΓΗΤΙΚΟ	2010	2011	ΠΑΘΗΤΙΚΟ	2010	2011
Πάγιο (τιμή κτήσης)	53.154,85	50.212,35	Ίδια Κεφάλαια	28.716,17	26.778,01
Γήπεδα	5.848,82	5.554,16	Αποσβέσεις	15.038,65	14.971,02
Κτίρια	41.859,88	40.238,27			
Μηχανολογικός Εξοπλισμός	54,06	52,74	Μηχανολογικός Εξοπλισμός	42,38	44,46
Λοιπά Πάγια	5.392,09	4.367,18	Κτιρίων και Λοιπών	12.356,95	12.461,50
			Ξένα Κεφάλαια	28.906,70	24.770,13
Κυκλοφορούν	15.038,25	12.257,60	Βραχυπρόθεσμα	16.470,90	13.807,68
Διαθέσιμο	4.468,42	4.049,21	Μέσο-μακροπρόθεσμα	12.435,79	10.962,45
Σύνολο Ενεργητικού	72.661,52	66.519,16	Σύνολο Παθητικού	72.661,52	66.519,16

Αποτελέσματα Χρήσης

	2010		2011		
Πωλήσεις		17.499,99		15.665,61	
Μικτά κέρδη προ Αποσβέσεων		6.465,54		6.158,01	
Μείον: Αποσβέσεις Χρήσης		1.807,19		1.803,27	
Μικτά κέρδη Μετά την Αφαίρεση των Αποσβέσεων		4.658,35		4.354,74	
Μείον:					
Έξοδα Χρηματοδότησης		682,79	12,77%	767,16	15,43%
Έξοδα Διάθεσης Προϊόντων και Διοίκησης και Λοιπά		4.664,71	87,23%	4.203,65	84,57%
Σύνολο Εξόδων		5.347,50	100,00%	4.970,81	100,00%
Μη λειτουργικά έσοδα		636,69		406,78	
Μη λειτουργικά έξοδα		635,95		877,52	
Καθαρά Κέρδη Χρήσης ΠΦ				-688,43	-1.086,81

ΣΧΕΔΙΟ ΔΡΑΣΗΣ ΣΕΒ ΣΤΟ ΠΛΑΙΣΙΟ ΤΟΥ ΕΠΑΝΑΔ
ΠΡΑΞΗ Α: ΑΝΑΠΤΥΞΗ ΔΙΚΤΥΟΥ ΠΑΡΑΚΟΛΟΥΘΗΣΗΣ ΚΑΙ ΥΠΟΣΤΗΡΙΞΗΣ ΕΠΙΧΕΙΡΗΣΕΩΝ ΓΙΑ ΤΙΣ ΟΙΚΟΝΟΜΙΚΕΣ ΚΑΙ ΤΕΧΝΟΛΟΓΙΚΕΣ ΜΕΤΑΒΟΛΕΣ
ΥΠΟΕΡΓΟ 16: ΜΗΧΑΝΙΣΜΟΣ ΥΠΟΣΤΗΡΙΞΗΣ ΚΑΙ ΜΕΤΑΦΟΡΑΣ ΤΕΧΝΟΓΝΩΣΙΑΣ ΓΙΑ ΤΗ ΒΕΛΤΙΩΣΗ ΤΗΣ ΠΡΟΣΑΡΜΟΣΤΙΚΟΤΗΤΑΣ ΤΩΝ ΕΠΙΧΕΙΡΗΣΕΩΝ ΚΑΙ ΤΟΥ ΑΝΘΡΩΠΙΝΟΥ ΔΥΝΑΜΙΚΟΥ
ΠΑΡΑΔΟΤΕΟ 2: ΣΥΣΤΗΜΑ ΠΑΡΑΚΟΛΟΥΘΗΣΗΣ ΚΑΙ ΔΡΑΣΕΙΣ ΕΝΔΥΝΑΜΩΣΗΣ ΤΟΥ ΡΟΛΟΥ ΤΟΥ ΚΟΙΝΩΝΙΚΟΥ ΕΤΑΙΡΟΥ

ΠΙΝΑΚΑΣ 10B: ΥΠΗΡΕΣΙΕΣ (Δ.Π.Χ.Π.)

"Ισολογισμός" και Ανάλυση Λογαριασμού "Αποτελέσματα Χρήσης" 857 Επιχειρήσεων Μορφής Α.Ε. και Ε.Π.Ε. Χρήσης 2011 και 882 Επιχειρήσεων Μορφής Α.Ε. και Ε.Π.Ε. Χρήσης 2010

Ισολογισμός			Σε εκατ. €		
ΕΝΕΡΓΗΤΙΚΟ	2010	2011	ΠΑΘΗΤΙΚΟ	2010	2011
Πάγιο (τιμή κτήσης)	83.672,01	87.965,08	Ίδια Κεφάλαια	32.201,17	35.028,85
Γήπεδα - Κτίρια	37.937,67	41.600,40	Αποσβέσεις	17.230,52	20.117,10
Μηχανολογικός Εξοπλισμός	13.199,99	13.227,29	Μηχανολογικός Εξοπλισμός	9.125,47	9.477,85
Λοιπά Πάγια	32.534,35	33.137,38	Κτιρίων και Λοιπών	8.105,05	10.637,92
			Ξένα Κεφάλαια	57.070,37	54.121,54
Κυκλοφορούν	16.279,04	16.017,57	Βραχυπρόθεσμα	20.553,13	20.723,56
Διαθέσιμο	6.551,01	5.284,85	Μέσο-μακροπρόθεσμα	36.517,24	33.397,98
Σύνολο Ενεργητικού	106.502,05	109.267,49	Σύνολο Παθητικού	106.502,05	109.267,49

Αποτελέσματα Χρήσης

	2010		2011	
Πωλήσεις	22.741,17		20.915,06	
Μικτά κέρδη προ Αποσβέσεων	9.546,18		9.878,15	
Μείον: Αποσβέσεις Χρήσης	2.431,72		2.435,92	
Μικτά κέρδη Μετά την Αφαίρεση των Αποσβέσεων	7.114,46		7.442,23	
Μείον:				
Έξοδα Χρηματοδότησης	1.574,92	16,88%	1.644,68	17,12%
Έξοδα Διάθεσης Προϊόντων και Διοίκησης και Λοιπά	7.752,78	83,12%	7.964,81	82,88%
Σύνολο Εξόδων	9.327,70	100,00%	9.609,49	100,00%
Κέρδη από τη συνήθη λειτουργία	-973,68		-929,42	
Κέρδη προ φόρων τόκων και αποσβέσεων	1.458,03		1.506,50	
Καθαρά Κέρδη Χρήσης ΠΦ		-4.808,08		-3.421,08

ΣΧΕΔΙΟ ΔΡΑΣΗΣ ΣΕΒ ΣΤΟ ΠΛΑΙΣΙΟ ΤΟΥ ΕΠΑΝΑΔ
ΠΡΑΞΗ Α: ΑΝΑΠΤΥΞΗ ΔΙΚΤΥΟΥ ΠΑΡΑΚΟΛΟΥΘΗΣΗΣ ΚΑΙ ΥΠΟΣΤΗΡΙΞΗΣ ΕΠΙΧΕΙΡΗΣΕΩΝ ΓΙΑ ΤΙΣ ΟΙΚΟΝΟΜΙΚΕΣ ΚΑΙ ΤΕΧΝΟΛΟΓΙΚΕΣ ΜΕΤΑΒΟΛΕΣ
ΥΠΟΕΡΓΟ 16: ΜΗΧΑΝΙΣΜΟΣ ΥΠΟΣΤΗΡΙΞΗΣ ΚΑΙ ΜΕΤΑΦΟΡΑΣ ΤΕΧΝΟΓΝΩΣΙΑΣ ΓΙΑ ΤΗ ΒΕΛΤΙΩΣΗ ΤΗΣ ΠΡΟΣΑΡΜΟΣΤΙΚΟΤΗΤΑΣ ΤΩΝ ΕΠΙΧΕΙΡΗΣΕΩΝ ΚΑΙ ΤΟΥ ΑΝΘΡΩΠΙΝΟΥ ΔΥΝΑΜΙΚΟΥ
ΠΑΡΑΔΟΤΕΟ 2: ΣΥΣΤΗΜΑ ΠΑΡΑΚΟΛΟΥΘΗΣΗΣ ΚΑΙ ΔΡΑΣΕΙΣ ΕΝΔΥΝΑΜΩΣΗΣ ΤΟΥ ΡΟΛΟΥ ΤΟΥ ΚΟΙΝΩΝΙΚΟΥ ΕΤΑΙΡΟΥ

ΠΙΝΑΚΑΣ 11Α

"Ισολογισμός" και Ανάλυση Λογαριασμού "Αποτελέσματα χρήσης" με Ε.Λ.Π. 29.949 Επιχειρήσεων Μορφής Α.Ε. και Ε.Π.Ε. Χρήσης 2011

Σε εκατ. €

Κωδικός Κλάδου (Nace2)	Αριθμός Επιχειρήσεων Α.Ε. και Ε.Π.Ε.	ΙΣΟΛΟΓΙΣΜΟΣ							ΑΠΟΤΕΛΕΣΜΑΤΑ ΧΡΗΣΗΣ				
		ΕΝΕΡΓΗΤΙΚΟ		Σύνολο Ενεργητικού & Παθητικού	ΠΑΘΗΤΙΚΟ			Μικτά κέρδη*	ΜΕΙΟΝ				
		Πάγιο (τιμή κτήσης)	Κυκλοφορούν & Διαθέσιμα		Αποσβέσεις	Ίδια κεφάλαια	Ξένα κεφάλαια (Υποχρεώσεις)		Έξοδα Χρημ/σης Διαθ. Προϊόντων Διοίκησης Γενικά Έξοδα**	Αποσβέσεις Χρήσης	Σύνολο Εξόδων	Καθαρά κέρδη ΠΦ	
1	260	909,44	531,94	1.441,37	451,35	409,81	580,22	147,78	111,65	41,29	152,94	-5,16	
2	2	0,02	3,13	3,16	0,00	0,65	2,50	0,04	0,00	0,00	0,00	0,04	
3	102	161,70	294,62	456,32	111,40	71,01	273,92	39,66	37,93	8,63	46,56	-6,90	
5	2	17,33	34,43	51,75	9,25	8,84	33,66	5,86	4,81	1,87	6,68	-0,81	
7	6	139,26	34,95	174,21	22,75	47,20	104,26	24,17	23,84	5,46	29,30	-5,13	
8	112	363,50	205,54	569,04	216,76	169,86	182,41	49,87	39,50	14,77	54,27	-4,40	
10	1.116	5.790,54	4.495,16	10.285,69	3.056,34	2.752,16	4.477,19	1.557,82	1.256,91	272,58	1.529,49	28,33	
11	179	1.234,37	774,23	2.008,60	723,98	564,58	720,04	388,08	341,90	67,68	409,59	-21,50	
12	15	437,59	360,33	797,92	204,57	160,97	432,38	108,07	106,14	17,61	123,76	-15,68	
13	165	524,35	276,73	801,08	319,89	280,43	200,76	58,09	56,34	13,11	69,45	-11,36	
14	176	520,52	560,44	1.080,96	278,89	320,96	481,11	176,16	161,13	17,03	178,17	-2,01	
15	46	130,61	112,37	242,98	55,12	82,36	105,51	30,49	25,49	5,97	31,46	-0,96	
16	101	306,24	219,91	526,14	153,52	164,06	208,57	38,87	45,37	12,15	57,53	-18,66	
17	141	1.018,00	626,85	1.644,86	591,05	375,90	677,90	221,84	197,14	40,73	237,87	-16,03	
18	200	695,22	332,05	1.027,27	344,92	325,42	356,93	112,36	89,06	29,47	118,53	-6,18	
19	29	157,28	88,22	245,50	89,53	53,64	102,33	56,40	50,92	5,47	56,39	0,01	
20	238	1.691,29	1.345,60	3.036,89	992,55	812,66	1.231,68	599,25	496,13	81,02	577,16	22,09	
21	51	880,76	1.104,45	1.985,21	413,89	474,32	1.097,00	576,39	479,36	69,13	548,48	27,91	
22	259	1.298,48	759,67	2.058,15	700,30	615,52	742,32	248,04	194,44	57,54	251,98	-3,94	
23	435	2.076,12	1.197,30	3.273,42	1.108,62	1.080,81	1.083,99	315,67	295,04	94,19	389,23	-73,56	
24	68	1.237,22	735,33	1.972,55	793,27	399,90	779,38	188,87	132,52	45,72	178,24	10,63	
25	479	1.665,29	1.205,18	2.870,48	884,98	943,75	1.041,75	318,90	258,40	81,96	340,36	-21,46	
26	67	375,71	248,66	624,37	128,08	212,68	283,61	63,00	57,74	20,73	78,47	-15,47	
27	152	637,58	635,15	1.272,72	369,05	426,28	477,40	239,42	199,63	25,13	224,76	14,67	
28	201	426,02	392,91	818,93	232,59	237,44	348,90	103,22	82,13	16,93	99,06	4,16	
29	36	230,52	298,29	528,81	101,56	89,70	337,55	63,13	81,72	9,90	91,62	-28,49	
30	36	410,66	345,10	755,76	250,03	-238,04	743,77	61,24	89,87	16,91	106,78	-45,54	

* Περιλαμβάνονται και τα μη λειτουργικά έσοδα

** Περιλαμβάνονται και τα μη λειτουργικά έξοδα

ΣΧΕΔΙΟ ΔΡΑΣΗΣ ΣΕΒ ΣΤΟ ΠΛΑΙΣΙΟ ΤΟΥ ΕΠΑΝΑΔ
ΠΡΑΞΗ Α: ΑΝΑΠΤΥΞΗ ΔΙΚΤΥΟΥ ΠΑΡΑΚΟΛΟΥΘΗΣΗΣ ΚΑΙ ΥΠΟΣΤΗΡΙΞΗΣ ΕΠΙΧΕΙΡΗΣΕΩΝ ΓΙΑ ΤΙΣ ΟΙΚΟΝΟΜΙΚΕΣ ΚΑΙ ΤΕΧΝΟΛΟΓΙΚΕΣ ΜΕΤΑΒΟΛΕΣ
ΥΠΟΕΡΓΟ 16: ΜΗΧΑΝΙΣΜΟΣ ΥΠΟΣΤΗΡΙΞΗΣ ΚΑΙ ΜΕΤΑΦΟΡΑΣ ΤΕΧΝΟΓΝΩΣΙΑΣ ΓΙΑ ΤΗ ΒΕΛΤΙΩΣΗ ΤΗΣ ΠΡΟΣΑΡΜΟΣΤΙΚΟΤΗΤΑΣ ΤΩΝ ΕΠΙΧΕΙΡΗΣΕΩΝ ΚΑΙ ΤΟΥ ΑΝΘΡΩΠΙΝΟΥ ΔΥΝΑΜΙΚΟΥ
ΠΑΡΑΔΟΤΕΟ 2: ΣΥΣΤΗΜΑ ΠΑΡΑΚΟΛΟΥΘΗΣΗΣ ΚΑΙ ΔΡΑΣΕΙΣ ΕΝΔΥΝΑΜΩΣΗΣ ΤΟΥ ΡΟΛΟΥ ΤΟΥ ΚΟΙΝΩΝΙΚΟΥ ΕΤΑΙΡΟΥ

ΠΙΝΑΚΑΣ 11Α (συνέχεια)

Σε εκατ. €

Κωδικός Κλάδου (Nace2)	Αριθμός Επιχειρήσεων Α.Ε. και Ε.Π.Ε.	ΙΣΟΛΟΓΙΣΜΟΣ						ΑΠΟΤΕΛΕΣΜΑΤΑ ΧΡΗΣΗΣ				
		ΕΝΕΡΓΗΤΙΚΟ		Σύνολο Ενεργητικού & Παθητικού	ΠΑΘΗΤΙΚΟ			Μικτά κέρδη*	ΜΕΙΟΝ			Καθαρά κέρδη ΠΦ
		Πάγιο (τιμή κτήσης)	Κυκλοφορούν & Διαθέσιμα		Αποσβέσεις	Ίδια κεφάλαια	Ξένα κεφάλαια (Υποχρεώσεις)		Έξοδα Χρημ/σης Διαθ. Προϊόντων Διοίκησης Γενικά Έξοδα**	Αποσβέσεις Χρήσης	Σύνολο Εξόδων	
31	180	505,16	297,64	802,81	217,95	245,54	339,32	109,62	108,50	22,14	130,64	-21,02
32	148	514,46	348,18	862,63	320,16	239,28	303,19	142,00	96,91	26,03	122,93	19,07
33	49	98,95	86,95	185,89	41,49	56,48	87,92	31,08	20,93	4,13	25,06	6,02
35	850	1.650,13	873,36	2.523,49	255,96	691,10	1.576,43	92,85	147,89	62,72	210,62	-117,77
36	8	2,95	10,40	13,35	1,30	3,79	8,27	1,40	1,18	0,12	1,30	0,10
37	6	30,52	15,43	45,96	9,79	25,12	11,04	7,09	5,36	1,10	6,46	0,63
38	115	244,24	220,70	464,94	105,62	214,03	145,29	72,13	46,48	18,99	65,47	6,66
39	1	0,30	0,23	0,53	0,10	0,43	0,00	0,23	0,20	0,05	0,25	-0,02
41	2.044	8.402,21	3.938,88	12.341,08	1.500,27	5.416,53	5.424,28	490,79	747,80	164,52	912,32	-421,52
42	342	2.323,58	1.145,35	3.468,93	375,68	1.330,52	1.762,73	388,39	307,50	107,93	415,43	-27,04
43	261	272,98	506,53	779,50	129,24	290,26	360,01	185,82	140,86	16,60	157,46	28,36
45	829	2.207,76	2.507,41	4.715,17	887,63	833,48	2.994,06	944,35	1.054,02	85,89	1.139,92	-195,57
46	5.956	9.130,75	19.764,91	28.895,66	4.014,90	6.190,68	18.690,08	7.332,19	7.016,82	432,67	7.449,49	-117,30
47	1.444	4.449,84	3.326,57	7.776,41	2.102,73	1.285,39	4.388,29	2.630,92	2.580,18	253,13	2.833,30	-202,38
49	238	466,11	337,18	803,28	155,62	240,42	407,25	171,94	146,79	25,50	172,29	-0,35
50	41	128,83	28,28	157,12	31,35	48,75	77,01	18,70	16,28	3,73	20,01	-1,31
51	21	41,90	73,73	115,63	17,07	23,99	74,57	15,69	28,32	3,35	31,67	-15,97
52	664	3.060,55	1.085,41	4.145,96	706,28	1.488,51	1.951,17	562,90	431,61	128,39	560,00	2,91
53	28	29,08	78,23	107,31	19,28	15,88	72,15	38,86	36,06	2,19	38,25	0,61
55	3.358	18.660,83	2.858,46	21.519,29	7.557,32	7.175,91	6.786,05	1.390,80	1.040,41	640,39	1.680,80	-290,00
56	585	782,57	256,76	1.039,32	374,48	201,97	462,87	342,71	345,66	32,81	378,47	-35,76
58	255	336,67	441,36	778,03	164,72	151,79	461,51	179,00	191,64	14,79	206,43	-27,43
59	133	278,26	178,98	457,24	136,94	72,94	247,36	60,58	61,27	14,57	75,84	-15,26
60	130	674,36	221,91	896,27	530,45	71,33	294,49	50,90	84,57	41,82	126,39	-75,49
61	71	317,30	161,28	478,58	169,73	29,35	279,49	87,29	99,39	29,59	128,98	-41,69
62	522	507,74	576,64	1.084,38	308,53	277,13	498,72	291,41	227,48	50,52	278,00	13,41
63	61	88,13	99,77	187,90	54,33	57,32	76,25	46,87	39,50	4,97	44,47	2,40
64	274	2.291,40	1.492,42	3.783,82	108,33	2.382,82	1.292,67	180,48	393,12	12,54	405,65	-225,18
65	1	0,00	50,02	50,02	0,00	49,28	0,74	6,04	0,06	0,00	0,06	5,98

* Περιλαμβάνονται και τα μη λειτουργικά έσοδα

** Περιλαμβάνονται και τα μη λειτουργικά έξοδα

ΣΧΕΔΙΟ ΔΡΑΣΗΣ ΣΕΒ ΣΤΟ ΠΛΑΙΣΙΟ ΤΟΥ ΕΠΑΝΑΔ
ΠΡΑΞΗ Α: ΑΝΑΠΤΥΞΗ ΔΙΚΤΥΟΥ ΠΑΡΑΚΟΛΟΥΘΗΣΗΣ ΚΑΙ ΥΠΟΣΤΗΡΙΞΗΣ ΕΠΙΧΕΙΡΗΣΕΩΝ ΓΙΑ ΤΙΣ ΟΙΚΟΝΟΜΙΚΕΣ ΚΑΙ ΤΕΧΝΟΛΟΓΙΚΕΣ ΜΕΤΑΒΟΛΕΣ
ΥΠΟΕΡΓΟ 16: ΜΗΧΑΝΙΣΜΟΣ ΥΠΟΣΤΗΡΙΞΗΣ ΚΑΙ ΜΕΤΑΦΟΡΑΣ ΤΕΧΝΟΓΝΩΣΙΑΣ ΓΙΑ ΤΗ ΒΕΛΤΙΩΣΗ ΤΗΣ ΠΡΟΣΑΡΜΟΣΤΙΚΟΤΗΤΑΣ ΤΩΝ ΕΠΙΧΕΙΡΗΣΕΩΝ ΚΑΙ ΤΟΥ ΑΝΘΡΩΠΙΝΟΥ ΔΥΝΑΜΙΚΟΥ
ΠΑΡΑΔΟΤΕΟ 2: ΣΥΣΤΗΜΑ ΠΑΡΑΚΟΛΟΥΘΗΣΗΣ ΚΑΙ ΔΡΑΣΕΙΣ ΕΝΔΥΝΑΜΩΣΗΣ ΤΟΥ ΡΟΛΟΥ ΤΟΥ ΚΟΙΝΩΝΙΚΟΥ ΕΤΑΙΡΟΥ

ΠΙΝΑΚΑΣ 11Α (συνέχεια)

Σε εκατ. €

Κωδικός Κλάδου (Nace2)	Αριθμός Επιχειρήσεων Α.Ε. και Ε.Π.Ε.	ΙΣΟΛΟΓΙΣΜΟΣ						ΑΠΟΤΕΛΕΣΜΑΤΑ ΧΡΗΣΗΣ				
		ΕΝΕΡΓΗΤΙΚΟ		Σύνολο Ενεργητικού & Παθητικού	ΠΑΘΗΤΙΚΟ			Μικτά κέρδη [*]	ΜΕΙΟΝ			
		Πάγιο (τιμή κτήσης)	Κυκλοφορούν & Διαθέσιμα		Αποσβέσεις	Ίδια κεφάλαια	Ξένα κεφάλαια (Υποχρεώσεις)		Έξοδα Χρημ/σης Διαθ. Προϊόντων Διοίκησης Γενικά Έξοδα ^{**}	Αποσβέσεις Χρήσης	Σύνολο Εξόδων	Καθαρά κέρδη ΠΦ
66	170	95,57	242,75	338,32	43,27	175,09	119,96	58,06	43,74	4,66	48,40	9,67
68	2.174	8.382,31	1.514,26	9.896,56	1.908,62	3.412,44	4.575,49	578,88	546,57	219,18	765,76	-186,88
69	168	59,75	124,21	183,96	28,36	47,75	107,85	54,96	38,00	3,73	41,73	13,23
70	868	771,67	852,15	1.623,82	194,53	643,48	785,81	302,30	251,67	26,57	278,24	24,06
71	546	6.749,67	1.193,59	7.943,26	271,55	6.595,41	1.076,29	259,85	317,64	84,00	401,65	-141,80
72	17	5,78	3,09	8,87	2,25	3,67	2,96	1,89	1,30	0,29	1,59	0,30
73	304	290,82	760,27	1.051,09	129,29	109,22	812,59	228,39	245,08	13,45	258,53	-30,14
74	96	86,60	58,13	144,72	46,25	55,30	43,18	22,76	26,26	2,64	28,90	-6,14
75	7	1,56	1,76	3,33	0,60	0,96	1,77	1,97	1,76	0,09	1,85	0,12
77	294	847,37	284,85	1.132,22	358,37	189,60	584,26	203,93	117,42	100,00	217,42	-13,49
78	14	4,63	17,81	22,44	1,08	8,36	13,00	6,73	5,66	0,13	5,80	0,93
79	483	440,59	666,32	1.106,91	188,04	186,71	732,17	246,02	228,17	21,19	249,36	-3,34
80	59	42,21	126,94	169,15	19,39	54,43	95,33	68,32	51,02	3,22	54,24	14,08
81	77	116,13	154,51	270,64	28,18	71,24	171,21	72,99	65,44	3,31	68,75	4,24
82	256	834,45	339,83	1.174,28	125,55	407,57	641,16	165,53	146,17	16,91	163,07	2,45
84	3	1.063,85	408,32	1.472,17	111,70	1.273,37	87,10	69,91	51,02	18,60	69,62	0,29
85	279	502,16	240,96	743,12	245,65	143,15	354,32	155,87	128,15	18,74	146,89	8,98
86	517	1.136,84	1.054,70	2.191,53	438,31	904,94	848,29	392,46	263,82	57,23	321,05	71,41
87	23	34,14	9,35	43,49	10,76	16,18	16,55	11,52	9,20	1,98	11,19	0,33
88	19	9,45	2,65	12,10	2,97	4,95	4,19	3,43	2,81	0,45	3,25	0,18
90	21	24,75	13,69	38,45	11,48	3,80	23,17	8,19	8,48	3,14	11,62	-3,43
91	7	9,25	4,13	13,38	5,03	3,47	4,88	2,38	2,55	0,45	3,00	-0,63
92	10	63,93	10,20	74,14	35,52	22,46	16,15	12,25	12,46	2,10	14,56	-2,31
93	138	885,75	230,55	1.116,30	384,88	132,92	598,50	164,99	114,15	192,04	306,19	-141,20
95	17	8,91	16,40	25,30	5,68	5,22	14,41	9,28	9,17	0,48	9,65	-0,37
96	85	80,50	34,96	115,46	39,31	18,94	57,21	17,75	18,48	3,50	21,98	-4,22
Συν:	29.949	103.383,47	66.571,28	169.954,75	37.539,56	54.444,41	77.970,79	24.786,83	23.038,61	4.072,33	27.110,94	-2.324,11

* Περιλαμβάνονται και τα μη λειτουργικά έσοδα

** Περιλαμβάνονται και τα μη λειτουργικά έξοδα

ΣΧΕΔΙΟ ΔΡΑΣΗΣ ΣΕΒ ΣΤΟ ΠΛΑΙΣΙΟ ΤΟΥ ΕΠΑΝΑΔ
ΠΡΑΞΗ Α: ΑΝΑΠΤΥΞΗ ΔΙΚΤΥΟΥ ΠΑΡΑΚΟΛΟΥΘΗΣΗΣ ΚΑΙ ΥΠΟΣΤΗΡΙΞΗΣ ΕΠΙΧΕΙΡΗΣΕΩΝ ΓΙΑ ΤΙΣ ΟΙΚΟΝΟΜΙΚΕΣ ΚΑΙ ΤΕΧΝΟΛΟΓΙΚΕΣ ΜΕΤΑΒΟΛΕΣ
ΥΠΟΕΡΓΟ 16: ΜΗΧΑΝΙΣΜΟΣ ΥΠΟΣΤΗΡΙΞΗΣ ΚΑΙ ΜΕΤΑΦΟΡΑΣ ΤΕΧΝΟΓΝΩΣΙΑΣ ΓΙΑ ΤΗ ΒΕΛΤΙΩΣΗ ΤΗΣ ΠΡΟΣΑΡΜΟΣΤΙΚΟΤΗΤΑΣ ΤΩΝ ΕΠΙΧΕΙΡΗΣΕΩΝ ΚΑΙ ΤΟΥ ΑΝΘΡΩΠΙΝΟΥ ΔΥΝΑΜΙΚΟΥ
ΠΑΡΑΔΟΤΕΟ 2: ΣΥΣΤΗΜΑ ΠΑΡΑΚΟΛΟΥΘΗΣΗΣ ΚΑΙ ΔΡΑΣΕΙΣ ΕΝΔΥΝΑΜΩΣΗΣ ΤΟΥ ΡΟΛΟΥ ΤΟΥ ΚΟΙΝΩΝΙΚΟΥ ΕΤΑΙΡΟΥ

ΠΙΝΑΚΑΣ 11Β

"Ισολογισμός" και Ανάλυση Λογαριασμού "Αποτελέσματα χρήσης" με Δ.Π.Χ.Π. 1.807 Επιχειρήσεων Μορφής Α.Ε. και Ε.Π.Ε. Χρήσης 2011

Σε εκατ. €

Κωδικός Κλάδου (Nace2)	Αριθμός Επιχειρήσεων Α.Ε. και Ε.Π.Ε.	ΙΣΟΛΟΓΙΣΜΟΣ							ΑΠΟΤΕΛΕΣΜΑΤΑ ΧΡΗΣΗΣ				
		ΕΝΕΡΓΗΤΙΚΟ		Σύνολο Ενεργητικού & Παθητικού	ΠΑΘΗΤΙΚΟ			Μικτά κέρδη*	ΜΕΙΟΝ			Καθαρά κέρδη ΠΦ	
		Πάγιο (τιμή κτήσης)	Κυκλοφορούν & Διαθέσιμα		Αποσβέσεις	Ίδια κεφάλαια	Ξένα κεφάλαια (Υποχρεώσεις)		Έξοδα Χρημ/σης Διαθ. Προϊόντων Διοίκησης Γενικά "Έξοδα"	Αποσβέσεις Χρήσης	Σύνολο Εξόδων		
1	12	147,62	73,12	220,73	32,54	57,58	130,61	13,82	17,67	4,99	22,66	-8,84	
3	21	561,15	695,13	1.256,28	119,87	243,98	892,44	89,28	126,91	23,56	150,47	-61,19	
6	3	113,39	51,49	164,87	0,00	6,42	158,45	25,30	22,35	6,64	28,99	-3,69	
7	2	11,37	12,38	23,75	0,00	17,64	6,11	2,04	2,61	1,49	4,10	-2,06	
8	18	60,43	75,38	135,81	24,38	53,01	58,42	20,29	31,61	3,81	35,43	-15,14	
10	59	3.723,01	1.905,05	5.628,05	944,03	1.357,66	3.326,36	1.093,93	1.093,86	124,60	1.218,47	-124,53	
11	10	765,96	258,89	1.024,86	417,48	231,84	375,54	368,53	322,92	31,92	354,84	13,69	
12	4	295,37	811,13	1.106,50	76,98	350,86	678,66	125,67	66,10	11,62	77,72	47,95	
13	19	850,68	308,71	1.159,39	290,78	405,79	462,82	54,37	78,61	23,63	102,24	-47,87	
14	5	65,74	55,12	120,86	17,92	29,14	73,80	16,13	26,37	2,54	28,92	-12,78	
16	7	440,22	140,88	581,11	61,08	160,98	359,04	26,68	76,05	11,03	87,08	-60,40	
17	7	212,19	102,12	314,31	62,71	89,36	162,25	33,77	31,31	6,54	37,85	-4,09	
18	9	400,26	127,27	527,53	153,49	142,63	231,41	32,42	49,37	15,27	64,64	-32,22	
19	6	6.151,28	3.552,16	9.703,44	1.889,70	2.431,90	5.381,85	865,08	374,01	153,91	527,92	337,16	
20	18	930,82	464,80	1.395,62	56,91	438,07	900,64	307,15	269,84	143,51	413,35	-106,19	
21	6	863,77	248,10	1.111,86	50,41	-305,74	1.367,20	146,63	1.609,13	85,91	1.695,04	-1.548,42	
22	27	886,54	481,93	1.368,47	230,42	426,31	711,73	144,71	131,77	35,11	166,88	-22,17	
23	31	3.284,34	862,93	4.147,26	418,11	1.849,23	1.879,93	326,12	349,49	92,26	441,76	-115,63	
24	27	4.057,80	1.850,61	5.908,42	1.155,31	1.874,90	2.878,21	316,21	361,97	101,97	463,93	-147,72	
25	32	1.409,66	1.317,24	2.726,90	318,52	214,35	2.194,03	414,65	178,98	38,62	217,60	197,05	
26	4	583,13	330,37	913,49	210,03	323,47	379,99	70,18	76,97	28,24	105,21	-35,03	
27	5	383,07	309,32	692,38	112,07	177,25	403,07	103,60	100,45	16,89	117,34	-13,75	
28	6	198,98	201,81	400,79	57,18	114,49	229,12	62,18	62,15	4,97	67,12	-4,93	
29	2	154,67	95,87	250,54	96,40	35,80	118,34	19,14	43,21	1,44	44,65	-25,51	
30	5	198,97	169,82	368,79	0,62	39,60	328,56	-1,19	21,76	4,52	26,28	-27,47	
31	7	173,45	53,94	227,39	56,57	35,80	135,02	22,06	40,99	5,32	46,31	-24,25	
32	4	20,56	16,81	37,37	1,08	9,14	27,16	4,95	4,41	1,40	5,81	-0,86	

* Περιλαμβάνονται και τα μη λειτουργικά έσοδα

** Περιλαμβάνονται και τα μη λειτουργικά έξοδα

ΣΧΕΔΙΟ ΔΡΑΣΗΣ ΣΕΒ ΣΤΟ ΠΛΑΙΣΙΟ ΤΟΥ ΕΠΑΝΑΔ
ΠΡΑΞΗ Α: ΑΝΑΠΤΥΞΗ ΔΙΚΤΥΟΥ ΠΑΡΑΚΟΛΟΥΘΗΣΗΣ ΚΑΙ ΥΠΟΣΤΗΡΙΞΗΣ ΕΠΙΧΕΙΡΗΣΕΩΝ ΓΙΑ ΤΙΣ ΟΙΚΟΝΟΜΙΚΕΣ ΚΑΙ ΤΕΧΝΟΛΟΓΙΚΕΣ ΜΕΤΑΒΟΛΕΣ
ΥΠΟΕΡΓΟ 16: ΜΗΧΑΝΙΣΜΟΣ ΥΠΟΣΤΗΡΙΞΗΣ ΚΑΙ ΜΕΤΑΦΟΡΑΣ ΤΕΧΝΟΓΝΩΣΙΑΣ ΓΙΑ ΤΗ ΒΕΛΤΙΩΣΗ ΤΗΣ ΠΡΟΣΑΡΜΟΣΤΙΚΟΤΗΤΑΣ ΤΩΝ ΕΠΙΧΕΙΡΗΣΕΩΝ ΚΑΙ ΤΟΥ ΑΝΘΡΩΠΙΝΟΥ ΔΥΝΑΜΙΚΟΥ
ΠΑΡΑΔΟΤΕΟ 2: ΣΥΣΤΗΜΑ ΠΑΡΑΚΟΛΟΥΘΗΣΗΣ ΚΑΙ ΔΡΑΣΕΙΣ ΕΝΔΥΝΑΜΩΣΗΣ ΤΟΥ ΡΟΛΟΥ ΤΟΥ ΚΟΙΝΩΝΙΚΟΥ ΕΤΑΙΡΟΥ

ΠΙΝΑΚΑΣ 11Β (συνέχεια)

Σε εκατ. €

Κωδικός Κλάδου (Nace2)	Αριθμός Επιχειρήσεων Α.Ε. και Ε.Π.Ε.	ΙΣΟΛΟΓΙΣΜΟΣ						ΑΠΟΤΕΛΕΣΜΑΤΑ ΧΡΗΣΗΣ				
		ΕΝΕΡΓΗΤΙΚΟ		Σύνολο Ενεργητικού & Παθητικού	ΠΑΘΗΤΙΚΟ			Μικτά κέρδη*	ΜΕΙΟΝ			Καθαρά κέρδη ΠΦ
		Πάγιο (τιμή κτήσης)	Κυκλοφορούν & Διαθέσιμα		Αποσβέσεις	Ίδια κεφάλαια	Ξένα κεφάλαια (Υποχρεώσεις)		Έξοδα Χρημ/σης Διαθ. Προϊόντων Διοίκησης Γενικά Έξοδα**	Αποσβέσεις Χρήσης	Σύνολο Εξόδων	
33	3	348,43	656,17	1.004,60	46,54	-272,81	1.230,86	47,66	73,81	9,19	83,00	-35,34
35	241	24.301,30	4.645,34	28.946,64	2.606,18	12.100,87	14.239,59	2.514,14	1.251,57	879,21	2.130,78	383,36
36	4	1.746,15	535,73	2.281,88	405,61	985,46	890,81	232,61	133,86	36,64	170,50	62,11
38	12	24,35	35,65	60,00	1,40	33,55	25,05	12,91	7,89	1,84	9,73	3,18
41	53	2.649,96	815,71	3.465,68	138,08	1.548,41	1.779,18	84,06	169,00	16,64	185,65	-101,59
42	24	2.338,81	2.340,63	4.679,43	481,77	1.386,24	2.811,43	238,26	313,33	56,89	370,22	-131,96
43	10	144,06	128,03	272,09	19,50	9,34	243,25	13,08	30,04	3,84	33,88	-20,79
45	23	465,66	300,73	766,39	60,54	121,69	584,16	112,79	162,35	10,83	173,18	-60,39
46	174	3.333,50	4.059,75	7.393,25	899,39	1.317,80	5.176,06	2.017,27	2.463,36	761,02	3.224,38	-1.207,12
47	49	4.962,33	2.268,42	7.230,75	842,40	1.523,70	4.864,65	2.358,28	2.317,65	172,41	2.490,06	-131,78
49	7	2.216,58	507,14	2.723,71	436,58	622,65	1.664,48	-45,20	112,81	70,09	182,91	-228,11
50	10	2.125,12	378,96	2.504,08	504,66	804,06	1.195,35	104,86	204,92	58,92	263,84	-158,98
51	2	412,05	369,57	781,62	65,38	192,74	523,50	49,61	96,74	22,62	119,36	-69,75
52	51	18.702,10	2.717,82	21.419,91	3.450,83	4.417,72	13.551,36	883,15	2.075,12	454,70	2.529,82	-1.646,67
53	4	478,27	514,52	992,79	170,63	131,09	691,07	72,31	53,04	11,96	65,00	7,31
55	21	1.551,49	93,23	1.644,71	215,30	857,95	571,45	51,91	95,96	32,44	128,39	-76,49
56	92	224,69	66,93	291,62	92,81	-4,58	203,39	157,90	168,17	14,94	183,11	-25,21
58	37	1.028,47	384,58	1.413,05	105,94	216,40	1.090,71	213,45	501,20	56,05	557,25	-343,80
59	12	270,33	143,60	413,93	38,83	39,62	335,47	31,44	41,10	12,98	54,08	-22,64
60	22	2.325,26	558,28	2.883,54	1.022,23	499,02	1.362,29	348,17	277,84	83,39	361,23	-13,06
61	19	24.628,92	2.735,75	27.364,67	11.582,28	5.796,09	9.986,29	4.491,71	3.778,59	1.126,58	4.905,17	-413,46
62	56	768,87	733,52	1.502,39	237,09	359,79	905,51	218,84	194,38	50,63	245,01	-26,17
63	8	94,23	49,26	143,49	7,89	13,71	121,89	37,70	152,02	18,67	170,68	-132,98
64	92	15.990,24	7.179,38	23.169,62	435,51	11.271,99	11.462,12	1.022,66	1.459,35	53,88	1.513,23	-490,56
66	94	624,61	901,21	1.525,82	97,03	947,84	480,95	161,37	194,15	10,11	204,25	-42,88
68	92	6.082,65	1.095,84	7.178,49	37,70	4.147,68	2.993,12	240,31	682,33	15,51	697,85	-457,54
69	4	5,06	22,72	27,78	3,91	3,29	20,57	12,09	8,30	0,36	8,65	3,44
70	45	503,75	239,02	742,77	91,15	265,13	386,49	163,26	166,92	14,80	181,72	-18,46
71	11	1.446,82	232,51	1.679,33	25,57	359,26	1.294,50	40,81	37,50	2,29	39,79	1,01

* Περιλαμβάνονται και τα μη λειτουργικά έσοδα

** Περιλαμβάνονται και τα μη λειτουργικά έξοδα

ΣΧΕΔΙΟ ΔΡΑΣΗΣ ΣΕΒ ΣΤΟ ΠΛΑΙΣΙΟ ΤΟΥ ΕΠΑΝΑΔ
ΠΡΑΞΗ Α: ΑΝΑΠΤΥΞΗ ΔΙΚΤΥΟΥ ΠΑΡΑΚΟΛΟΥΘΗΣΗΣ ΚΑΙ ΥΠΟΣΤΗΡΙΞΗΣ ΕΠΙΧΕΙΡΗΣΕΩΝ ΓΙΑ ΤΙΣ ΟΙΚΟΝΟΜΙΚΕΣ ΚΑΙ ΤΕΧΝΟΛΟΓΙΚΕΣ ΜΕΤΑΒΟΛΕΣ
ΥΠΟΕΡΓΟ 16: ΜΗΧΑΝΙΣΜΟΣ ΥΠΟΣΤΗΡΙΞΗΣ ΚΑΙ ΜΕΤΑΦΟΡΑΣ ΤΕΧΝΟΓΝΩΣΙΑΣ ΓΙΑ ΤΗ ΒΕΛΤΙΩΣΗ ΤΗΣ ΠΡΟΣΑΡΜΟΣΤΙΚΟΤΗΤΑΣ ΤΩΝ ΕΠΙΧΕΙΡΗΣΕΩΝ ΚΑΙ ΤΟΥ ΑΝΘΡΩΠΙΝΟΥ ΔΥΝΑΜΙΚΟΥ
ΠΑΡΑΔΟΤΕΟ 2: ΣΥΣΤΗΜΑ ΠΑΡΑΚΟΛΟΥΘΗΣΗΣ ΚΑΙ ΔΡΑΣΕΙΣ ΕΝΔΥΝΑΜΩΣΗΣ ΤΟΥ ΡΟΛΟΥ ΤΟΥ ΚΟΙΝΩΝΙΚΟΥ ΕΤΑΙΡΟΥ

ΠΙΝΑΚΑΣ 11B (συνέχεια)

Σε εκατ. €

Κωδικός Κλάδου (Nace2)	Αριθμός Επιχειρήσεων Α.Ε. και Ε.Π.Ε.	ΙΣΟΛΟΓΙΣΜΟΣ						ΑΠΟΤΕΛΕΣΜΑΤΑ ΧΡΗΣΗΣ				
		ΕΝΕΡΓΗΤΙΚΟ		Σύνολο Ενεργητικού & Παθητικού	ΠΑΘΗΤΙΚΟ			Μικτά κέρδη*	ΜΕΙΟΝ			Καθαρά κέρδη ΠΦ
		Πάγιο (τιμή κτήσης)	Κυκλοφορούν & Διαθέσιμα		Αποσβέσεις	Ίδια κεφάλαια	Ξένα κεφάλαια (Υποχρεώσεις)		Έξοδα Χρημ/σης Διαθ. Προϊόντων Διοίκησης Γενικά Έξοδα**	Αποσβέσεις Χρήσης	Σύνολο Εξόδων	
72	1	0,49	0,62	1,10	0,00	0,38	0,72	0,00	0,23	0,12	0,35	-0,35
73	2	15,02	13,65	28,67	8,21	2,54	17,91	4,74	6,37	0,75	7,11	-2,38
74	1	0,07	0,16	0,23	0,00	0,08	0,15	0,15	0,06	0,02	0,08	0,07
77	16	1.318,24	455,33	1.773,58	408,07	278,32	1.087,19	281,89	115,90	161,67	277,57	4,32
78	2	0,50	1,06	1,55	0,43	0,68	0,43	0,04	0,47	0,06	0,54	-0,50
79	10	39,58	44,69	84,27	0,35	12,25	71,67	4,36	9,47	1,19	10,66	-6,30
81	1	0,21	1,99	2,20	0,00	0,76	1,44	0,95	0,80	0,02	0,82	0,14
82	29	335,29	259,43	594,73	29,63	360,57	204,52	62,60	55,60	7,89	63,49	-0,89
84	1	1.233,62	461,66	1.695,28	53,38	1.137,72	504,17	7,32	175,83	5,07	180,89	-173,57
85	8	18,76	7,93	26,70	4,81	9,03	12,86	13,90	12,53	0,80	13,33	0,57
86	81	2.824,50	826,26	3.650,76	469,43	1.234,50	1.946,83	214,13	294,11	82,76	376,87	-162,74
87	1	0,07	0,04	0,11	0,00	-0,11	0,22	0,12	0,21	0,01	0,22	-0,11
90	1	8,57	4,30	12,87	7,04	2,41	3,41	4,07	3,79	0,44	4,23	-0,15
92	9	2.527,73	263,62	2.791,35	474,60	996,37	1.320,38	1.011,79	-130,71	58,59	-72,12	1.083,91
93	12	161,11	28,77	189,88	38,95	49,83	101,09	11,99	15,06	5,47	20,53	-8,55
94	1	0,00	0,00	0,01	0,00	0,00	0,00	0,00	0,01	0,00	0,01	-0,01
95	3	1,84	9,07	10,91	0,84	2,06	8,01	3,76	3,18	0,15	3,32	0,44
Συν:	1.807	155.224,04	51.660,96	206.884,99	32.473,12	64.594,54	109.817,33	22.212,89	23.357,07	5.366,12	28.723,20	-6.510,30

* Περιλαμβάνονται και τα μη λειτουργικά έσοδα

** Περιλαμβάνονται και τα μη λειτουργικά έξοδα

ΣΧΕΔΙΟ ΔΡΑΣΗΣ ΣΕΒ ΣΤΟ ΠΛΑΙΣΙΟ ΤΟΥ ΕΠΑΝΑΔ
ΠΡΑΞΗ Α: ΑΝΑΠΤΥΞΗ ΔΙΚΤΥΟΥ ΠΑΡΑΚΟΛΟΥΘΗΣΗΣ ΚΑΙ ΥΠΟΣΤΗΡΙΞΗΣ ΕΠΙΧΕΙΡΗΣΕΩΝ ΓΙΑ ΤΙΣ ΟΙΚΟΝΟΜΙΚΕΣ ΚΑΙ ΤΕΧΝΟΛΟΓΙΚΕΣ ΜΕΤΑΒΟΛΕΣ
ΥΠΟΕΡΓΟ 16: ΜΗΧΑΝΙΣΜΟΣ ΥΠΟΣΤΗΡΙΞΗΣ ΚΑΙ ΜΕΤΑΦΟΡΑΣ ΤΕΧΝΟΓΝΩΣΙΑΣ ΓΙΑ ΤΗ ΒΕΛΤΙΩΣΗ ΤΗΣ ΠΡΟΣΑΡΜΟΣΤΙΚΟΤΗΤΑΣ ΤΩΝ ΕΠΙΧΕΙΡΗΣΕΩΝ ΚΑΙ ΤΟΥ ΑΝΘΡΩΠΙΝΟΥ ΔΥΝΑΜΙΚΟΥ
ΠΑΡΑΔΟΤΕΟ 2: ΣΥΣΤΗΜΑ ΠΑΡΑΚΟΛΟΥΘΗΣΗΣ ΚΑΙ ΔΡΑΣΕΙΣ ΕΝΔΥΝΑΜΩΣΗΣ ΤΟΥ ΡΟΛΟΥ ΤΟΥ ΚΟΙΝΩΝΙΚΟΥ ΕΤΑΙΡΟΥ

ΠΙΝΑΚΑΣ 12Α

"Ισολογισμός" και Ανάλυση Λογαριασμού "Αποτελέσματα χρήσης" με Ε.Λ.Π. 14.221 Επιχειρήσεων Μορφής Α.Ε. και Ε.Π.Ε. που εμφανίζουν κέρδη το 2011

Σε εκατ. €

Κωδικός Κλάδου (Nace2)	Αριθμός Επιχειρήσεων Α.Ε. και Ε.Π.Ε.	ΙΣΟΛΟΓΙΣΜΟΣ						ΑΠΟΤΕΛΕΣΜΑΤΑ ΧΡΗΣΗΣ				
		ΕΝΕΡΓΗΤΙΚΟ		Σύνολο Ενεργητικού & Παθητικού	ΠΑΘΗΤΙΚΟ			Μικτά κέρδη *	ΜΕΙΟΝ			Καθαρά κέρδη ΠΦ
		Πάγιο (τιμή κτήσης)	Κυκλοφορούν & Διαθέσιμα		Αποσβέσεις	Ίδια κεφάλαια	Ξένα κεφάλαια (Υποχρεώσεις)		Έξοδα Χρημ/σης Διαθ. Προϊόντων Διοίκησης Γενικά Έξοδα **	Αποσβέσεις Χρήσης	Σύνολο Εξόδων	
1	105	499,97	360,49	860,46	278,64	241,78	340,04	115,77	78,01	19,77	97,78	17,99
2	2	0,02	3,13	3,16	0,00	0,65	2,50	0,04	0,00	0,00	0,00	0,04
3	54	100,55	161,57	262,12	69,00	65,85	127,27	28,53	17,30	5,58	22,88	5,65
5	1	10,94	20,54	31,48	4,73	0,32	26,43	4,86	2,79	1,36	4,16	0,70
7	3	43,60	8,97	52,57	5,65	14,76	32,16	9,82	8,81	0,83	9,64	0,18
8	42	203,51	102,35	305,87	128,49	100,06	77,31	30,95	17,41	6,97	24,38	6,57
10	640	3.450,20	3.165,60	6.615,80	1.996,69	2.000,20	2.618,91	1.206,70	849,29	180,81	1.030,10	176,59
11	82	587,14	396,99	984,12	361,57	362,30	260,25	243,03	173,83	36,53	210,36	32,67
12	5	76,28	72,49	148,76	50,14	45,24	53,38	16,02	10,12	1,52	11,64	4,37
13	74	180,47	109,87	290,33	121,96	119,09	49,29	32,74	21,15	4,77	25,92	6,82
14	92	310,87	393,42	704,30	182,28	202,18	319,84	120,33	96,16	9,98	106,14	14,19
15	23	49,92	41,21	91,13	22,85	39,77	28,51	14,23	8,36	3,17	11,53	2,71
16	33	62,91	53,50	116,42	34,49	45,31	36,61	16,45	10,85	2,29	13,15	3,30
17	84	371,87	325,61	697,48	188,87	200,80	307,82	142,16	109,31	17,47	126,78	15,38
18	109	435,25	188,24	623,49	195,36	243,29	184,84	75,49	47,47	17,08	64,55	10,95
19	17	85,84	54,50	140,34	54,57	29,01	56,76	48,77	41,56	3,28	44,84	3,92
20	129	934,27	810,80	1.745,07	561,23	515,29	668,55	378,20	273,63	49,18	322,82	55,38
21	27	658,15	769,84	1.428,00	314,14	393,53	720,33	468,49	347,04	54,58	401,62	66,87
22	141	670,75	467,53	1.138,28	390,90	363,50	383,88	166,37	107,23	30,28	137,52	28,85
23	138	561,69	429,55	991,24	317,65	376,91	296,68	153,68	89,76	26,71	116,47	37,22
24	33	738,70	467,66	1.206,36	498,45	218,15	489,76	148,01	87,17	31,88	119,05	28,95
25	242	797,34	658,56	1.455,90	457,56	521,91	476,43	201,49	127,02	39,13	166,15	35,34
26	32	209,53	137,77	347,31	52,02	119,01	176,27	48,81	30,18	12,66	42,84	5,97
27	91	434,76	464,57	899,33	265,00	301,42	332,91	193,03	150,17	18,63	168,80	24,23
28	113	235,35	244,47	479,82	136,50	156,63	186,70	80,37	52,62	10,37	62,99	17,37
29	14	74,99	62,09	137,08	36,90	46,36	53,82	25,81	15,02	4,01	19,03	6,78
30	17	59,14	46,29	105,43	21,59	39,41	44,43	20,21	11,23	1,97	13,20	7,01

* Περιλαμβάνονται και τα μη λειτουργικά έσοδα

** Περιλαμβάνονται και τα μη λειτουργικά έξοδα

ΣΧΕΔΙΟ ΔΡΑΣΗΣ ΣΕΒ ΣΤΟ ΠΛΑΙΣΙΟ ΤΟΥ ΕΠΑΝΑΔ
ΠΡΑΞΗ Α: ΑΝΑΠΤΥΞΗ ΔΙΚΤΥΟΥ ΠΑΡΑΚΟΛΟΥΘΗΣΗΣ ΚΑΙ ΥΠΟΣΤΗΡΙΞΗΣ ΕΠΙΧΕΙΡΗΣΕΩΝ ΓΙΑ ΤΙΣ ΟΙΚΟΝΟΜΙΚΕΣ ΚΑΙ ΤΕΧΝΟΛΟΓΙΚΕΣ ΜΕΤΑΒΟΛΕΣ
ΥΠΟΕΡΓΟ 16: ΜΗΧΑΝΙΣΜΟΣ ΥΠΟΣΤΗΡΙΞΗΣ ΚΑΙ ΜΕΤΑΦΟΡΑΣ ΤΕΧΝΟΓΝΩΣΙΑΣ ΓΙΑ ΤΗ ΒΕΛΤΙΩΣΗ ΤΗΣ ΠΡΟΣΑΡΜΟΣΤΙΚΟΤΗΤΑΣ ΤΩΝ ΕΠΙΧΕΙΡΗΣΕΩΝ ΚΑΙ ΤΟΥ ΑΝΘΡΩΠΙΝΟΥ ΔΥΝΑΜΙΚΟΥ
ΠΑΡΑΔΟΤΕΟ 2: ΣΥΣΤΗΜΑ ΠΑΡΑΚΟΛΟΥΘΗΣΗΣ ΚΑΙ ΔΡΑΣΕΙΣ ΕΝΔΥΝΑΜΩΣΗΣ ΤΟΥ ΡΟΛΟΥ ΤΟΥ ΚΟΙΝΩΝΙΚΟΥ ΕΤΑΙΡΟΥ

ΠΙΝΑΚΑΣ 12Α (συνέχεια)

Σε εκατ. €

Κωδικός Κλάδου (Nace2)	Αριθμός Επιχειρήσεων Α.Ε. και Ε.Π.Ε.	ΙΣΟΛΟΓΙΣΜΟΣ						ΑΠΟΤΕΛΕΣΜΑΤΑ ΧΡΗΣΗΣ				
		ΕΝΕΡΓΗΤΙΚΟ		Σύνολο Ενεργητικού & Παθητικού	ΠΑΘΗΤΙΚΟ			Μικτά κέρδη [*]	ΜΕΙΟΝ			Καθαρά κέρδη ΠΦ
		Πάγιο (τιμή κτήσης)	Κυκλοφορούν & Διαθέσιμα		Αποσβέσεις	Ίδια κεφάλαια	Ξένα κεφάλαια (Υποχρεώσεις)		Έξοδα Χρημ/σης Διαθ. Προϊόντων Διοίκησης Γενικά Έξοδα ^{**}	Αποσβέσεις Χρήσης	Σύνολο Εξόδων	
31	65	183,92	139,73	323,65	90,24	110,42	122,99	56,00	41,44	9,24	50,68	5,32
32	76	363,62	208,86	572,48	246,65	191,60	134,23	113,19	64,25	19,53	83,78	29,41
33	33	81,39	58,72	140,11	30,72	48,93	60,46	26,08	15,50	3,48	18,98	7,09
35	251	744,39	240,66	985,04	154,43	430,96	399,66	117,58	50,30	32,52	82,82	34,76
36	5	2,91	10,13	13,04	1,26	3,64	8,14	1,39	1,14	0,11	1,25	0,14
37	5	29,05	15,37	44,42	9,60	23,78	11,04	7,00	5,27	1,02	6,29	0,70
38	62	153,19	118,10	271,29	59,62	117,83	93,83	62,21	30,00	11,06	41,06	21,15
41	784	1.154,56	1.576,75	2.731,32	324,05	1.238,46	1.168,80	357,27	185,35	36,29	221,63	135,64
42	199	561,71	691,09	1.252,80	184,93	579,34	488,52	179,92	96,90	19,09	115,99	63,93
43	168	185,25	399,45	584,70	94,33	235,49	254,88	173,14	110,69	12,67	123,36	49,78
45	299	643,10	854,87	1.497,97	230,45	459,59	807,93	398,57	325,40	22,99	348,39	50,18
46	3.336	4.943,09	11.856,28	16.799,37	2.211,78	4.523,97	10.063,61	5.152,34	4.174,23	240,27	4.414,51	737,84
47	695	1.867,87	1.587,82	3.455,69	891,30	799,28	1.765,10	1.253,54	1.032,12	102,50	1.134,62	118,92
49	140	250,54	226,51	477,05	93,82	147,88	235,34	117,29	89,79	15,86	105,65	11,64
50	10	31,09	7,32	38,41	8,55	16,65	13,21	7,96	3,52	0,77	4,29	3,67
51	8	12,26	44,75	57,01	2,42	24,40	30,19	10,86	8,69	0,74	9,43	1,43
52	351	1.539,11	719,32	2.258,43	453,05	838,21	967,17	361,58	233,94	55,00	288,94	72,64
53	21	27,32	74,86	102,18	18,47	16,05	67,66	37,65	33,78	1,94	35,71	1,94
55	1.309	5.405,08	1.001,95	6.407,03	2.610,49	2.351,10	1.445,44	594,63	296,31	173,59	469,90	124,73
56	194	216,47	127,59	344,06	103,85	80,10	160,12	159,26	127,04	10,37	137,41	21,85
58	109	110,40	208,53	318,93	57,97	108,05	152,90	108,03	88,52	5,39	93,91	14,13
59	65	82,48	72,58	155,06	51,49	26,58	77,00	33,76	19,72	5,62	25,34	8,42
60	35	38,66	43,68	82,34	19,79	14,29	48,27	18,27	13,59	2,36	15,95	2,32
61	35	97,74	56,90	154,63	52,30	28,87	73,46	37,52	19,69	6,64	26,33	11,19
62	324	252,31	345,51	597,83	160,74	186,54	250,55	194,26	126,89	22,06	148,95	45,31
63	33	66,93	71,15	138,07	37,10	38,52	62,46	41,24	29,41	4,01	33,42	7,82
64	69	367,58	510,76	878,34	39,82	766,22	72,30	51,13	14,78	4,13	18,92	32,21
65	1	0,00	50,02	50,02	0,00	49,28	0,74	6,04	0,06	0,00	0,06	5,98
66	55	60,78	184,48	245,27	23,66	139,17	82,43	44,10	26,11	2,89	29,01	15,09

* Περιλαμβάνονται και τα μη λειτουργικά έσοδα

** Περιλαμβάνονται και τα μη λειτουργικά έξοδα

ΣΧΕΔΙΟ ΔΡΑΣΗΣ ΣΕΒ ΣΤΟ ΠΛΑΙΣΙΟ ΤΟΥ ΕΠΑΝΑΔ
ΠΡΑΞΗ Α: ΑΝΑΠΤΥΞΗ ΔΙΚΤΥΟΥ ΠΑΡΑΚΟΛΟΥΘΗΣΗΣ ΚΑΙ ΥΠΟΣΤΗΡΙΞΗΣ ΕΠΙΧΕΙΡΗΣΕΩΝ ΓΙΑ ΤΙΣ ΟΙΚΟΝΟΜΙΚΕΣ ΚΑΙ ΤΕΧΝΟΛΟΓΙΚΕΣ ΜΕΤΑΒΟΛΕΣ
ΥΠΟΕΡΓΟ 16: ΜΗΧΑΝΙΣΜΟΣ ΥΠΟΣΤΗΡΙΞΗΣ ΚΑΙ ΜΕΤΑΦΟΡΑΣ ΤΕΧΝΟΓΝΩΣΙΑΣ ΓΙΑ ΤΗ ΒΕΛΤΙΩΣΗ ΤΗΣ ΠΡΟΣΑΡΜΟΣΤΙΚΟΤΗΤΑΣ ΤΩΝ ΕΠΙΧΕΙΡΗΣΕΩΝ ΚΑΙ ΤΟΥ ΑΝΘΡΩΠΙΝΟΥ ΔΥΝΑΜΙΚΟΥ
ΠΑΡΑΔΟΤΕΟ 2: ΣΥΣΤΗΜΑ ΠΑΡΑΚΟΛΟΥΘΗΣΗΣ ΚΑΙ ΔΡΑΣΕΙΣ ΕΝΔΥΝΑΜΩΣΗΣ ΤΟΥ ΡΟΛΟΥ ΤΟΥ ΚΟΙΝΩΝΙΚΟΥ ΕΤΑΙΡΟΥ

ΠΙΝΑΚΑΣ 12Α (συνέχεια)

Σε εκατ. €

Κωδικός Κλάδου (Nace2)	Αριθμός Επιχειρήσεων Α.Ε. και Ε.Π.Ε.	ΙΣΟΛΟΓΙΣΜΟΣ						ΑΠΟΤΕΛΕΣΜΑΤΑ ΧΡΗΣΗΣ				
		ΕΝΕΡΓΗΤΙΚΟ		Σύνολο Ενεργητικού & Παθητικού	ΠΑΘΗΤΙΚΟ			Μικτά κέρδη [*]	ΜΕΙΟΝ			Καθαρά κέρδη ΠΦ
		Πάγιο (τιμή κτήσης)	Κυκλοφορούν & Διαθέσιμα		Αποσβέσεις	Ίδια κεφάλαια	Ξένα κεφάλαια (Υποχρεώσεις)		Έξοδα Χρημ/σης Διαθ. Προϊόντων Διοίκησης Γενικά Έξοδα ^{**}	Αποσβέσεις Χρήσης	Σύνολο Εξόδων	
68	748	2.495,47	515,50	3.010,96	754,59	1.243,95	1.012,42	293,44	131,23	54,31	185,54	107,90
69	133	45,89	108,77	154,66	23,22	40,58	90,86	49,63	32,24	3,01	35,25	14,38
70	467	275,03	556,20	831,24	114,56	255,10	461,58	251,77	166,43	18,84	185,27	66,50
71	337	330,23	290,22	620,45	97,84	316,32	206,29	158,23	90,04	11,79	101,84	56,39
72	11	4,59	2,62	7,21	1,53	3,00	2,67	1,61	0,96	0,17	1,13	0,48
73	153	222,56	514,71	737,26	84,21	149,30	503,75	158,78	122,18	8,32	130,50	28,28
74	53	23,27	31,60	54,86	13,70	18,81	22,36	18,31	12,10	1,58	13,68	4,63
75	6	1,55	1,73	3,28	0,59	0,96	1,73	1,92	1,70	0,09	1,78	0,14
77	121	340,97	125,67	466,64	152,42	113,19	201,03	112,91	52,37	41,83	94,20	18,71
78	8	1,95	11,36	13,31	0,36	4,87	8,08	4,04	2,85	0,05	2,90	1,14
79	255	172,39	498,22	670,62	86,46	97,01	487,15	192,05	156,14	9,52	165,65	26,39
80	46	34,91	106,88	141,78	15,79	49,59	76,41	59,01	40,12	2,80	42,91	16,10
81	56	35,61	96,19	131,80	17,10	33,96	80,75	51,60	34,67	2,17	36,83	14,77
82	135	157,16	165,51	322,67	61,76	112,80	148,12	119,62	83,85	8,70	92,55	27,07
84	2	444,54	84,82	529,36	98,15	354,78	76,44	52,53	36,04	14,69	50,74	1,80
85	161	302,17	166,64	468,82	165,09	101,67	202,05	119,47	85,93	12,07	98,00	21,47
86	334	554,41	628,09	1.182,50	264,39	533,25	384,86	301,69	156,44	32,15	188,59	113,10
87	11	17,39	6,14	23,53	6,48	8,60	8,45	7,72	5,76	0,70	6,46	1,26
88	14	5,22	2,34	7,56	2,66	1,72	3,17	3,28	2,42	0,32	2,74	0,54
90	11	3,38	5,40	8,78	1,66	1,28	5,85	2,68	1,81	0,04	1,85	0,83
91	1	1,97	0,50	2,47	1,29	0,37	0,81	0,53	0,44	0,10	0,53	0,00
92	1	1,28	1,07	2,36	0,81	0,81	0,74	0,44	0,31	0,09	0,40	0,03
93	33	77,38	26,51	103,90	32,66	28,25	42,99	23,19	10,58	9,48	20,06	3,13
95	12	4,31	12,35	16,66	2,02	3,55	11,09	6,23	5,45	0,27	5,72	0,50
96	30	25,99	16,51	42,49	15,12	11,07	16,31	8,94	5,87	1,59	7,45	1,49
Συν:	14.221	36.896,96	35.497,36	72.394,31	17.024,86	23.842,85	31.526,59	15.712,22	11.286,18	1.647,64	12.933,82	2.778,40

* Περιλαμβάνονται και τα μη λειτουργικά έσοδα

** Περιλαμβάνονται και τα μη λειτουργικά έξοδα

ΣΧΕΔΙΟ ΔΡΑΣΗΣ ΣΕΒ ΣΤΟ ΠΛΑΙΣΙΟ ΤΟΥ ΕΠΑΝΑΔ
ΠΡΑΞΗ Α: ΑΝΑΠΤΥΞΗ ΔΙΚΤΥΟΥ ΠΑΡΑΚΟΛΟΥΘΗΣΗΣ ΚΑΙ ΥΠΟΣΤΗΡΙΞΗΣ ΕΠΙΧΕΙΡΗΣΕΩΝ ΓΙΑ ΤΙΣ ΟΙΚΟΝΟΜΙΚΕΣ ΚΑΙ ΤΕΧΝΟΛΟΓΙΚΕΣ ΜΕΤΑΒΟΛΕΣ
ΥΠΟΕΡΓΟ 16: ΜΗΧΑΝΙΣΜΟΣ ΥΠΟΣΤΗΡΙΞΗΣ ΚΑΙ ΜΕΤΑΦΟΡΑΣ ΤΕΧΝΟΓΝΩΣΙΑΣ ΓΙΑ ΤΗ ΒΕΛΤΙΩΣΗ ΤΗΣ ΠΡΟΣΑΡΜΟΣΤΙΚΟΤΗΤΑΣ ΤΩΝ ΕΠΙΧΕΙΡΗΣΕΩΝ ΚΑΙ ΤΟΥ ΑΝΘΡΩΠΙΝΟΥ ΔΥΝΑΜΙΚΟΥ
ΠΑΡΑΔΟΤΕΟ 2: ΣΥΣΤΗΜΑ ΠΑΡΑΚΟΛΟΥΘΗΣΗΣ ΚΑΙ ΔΡΑΣΕΙΣ ΕΝΔΥΝΑΜΩΣΗΣ ΤΟΥ ΡΟΛΟΥ ΤΟΥ ΚΟΙΝΩΝΙΚΟΥ ΕΤΑΙΡΟΥ

ΠΙΝΑΚΑΣ 12Β

"Ισολογισμός" και Ανάλυση Λογαριασμού "Αποτελέσματα χρήσης" με Δ.Π.Χ.Π. 587 Επιχειρήσεων Μορφής Α.Ε. και Ε.Π.Ε. που εμφανίζουν κέρδη το 2011

Σε εκατ. €

Κωδικός Κλάδου (Nace2)	Αριθμός Επιχειρήσεων Α.Ε. και Ε.Π.Ε.	ΙΣΟΛΟΓΙΣΜΟΣ						ΑΠΟΤΕΛΕΣΜΑΤΑ ΧΡΗΣΗΣ				
		ΕΝΕΡΓΗΤΙΚΟ		Σύνολο Ενεργητικού & Παθητικού	ΠΑΘΗΤΙΚΟ			Μικτά κέρδη*	ΜΕΙΟΝ			Καθαρά κέρδη ΠΦ
		Πάγιο (τιμή κτήσης)	Κυκλοφορούν & Διαθέσιμα		Αποσβέσεις	Ίδια κεφάλαια	Ξένα κεφάλαια (Υποχρεώσεις)		Έξοδα Χρημ/σης Διαθ. Προϊόντων Διοίκησης Γενικά Έξοδα**	Αποσβέσεις Χρήσης	Σύνολο Εξόδων	
1	5	82,54	36,97	119,51	19,13	39,66	60,71	12,32	8,43	2,57	11,00	1,32
3	11	361,03	456,15	817,18	73,21	216,10	527,88	85,13	55,39	13,42	68,81	16,32
6	1	93,27	33,33	126,59	0,00	13,17	113,42	28,27	19,30	4,54	23,84	4,43
7	1	0,51	1,12	1,63	0,00	0,75	0,88	0,14	0,04	0,00	0,04	0,10
8	6	7,89	12,90	20,79	2,75	11,16	6,88	7,88	2,12	0,43	2,55	5,33
10	31	1.641,21	985,50	2.626,72	408,96	704,98	1.512,78	681,30	528,47	61,30	589,77	91,53
11	4	631,64	191,17	822,82	402,89	200,99	218,94	358,79	267,04	28,86	295,89	62,90
12	3	256,56	774,40	1.030,96	76,98	383,40	570,59	119,40	47,93	8,75	56,67	62,72
13	3	186,95	69,02	255,98	64,65	110,32	81,00	31,37	16,11	6,26	22,37	9,01
17	2	64,44	34,73	99,16	11,68	44,84	42,64	13,02	10,58	1,89	12,48	0,54
18	1	1,34	4,34	5,68	0,00	-10,21	15,89	8,51	3,72	0,60	4,32	4,18
19	5	6.146,70	3.547,84	9.694,54	1.889,70	2.431,33	5.373,51	863,57	371,93	153,78	525,71	337,85
20	4	236,36	168,51	404,87	22,42	115,33	267,11	97,56	65,35	8,46	73,81	23,75
21	2	93,48	77,08	170,56	0,00	61,05	109,51	47,92	25,69	4,19	29,88	18,03
22	9	280,32	254,05	534,37	103,43	302,06	128,87	81,83	34,66	14,14	48,79	33,04
23	7	427,33	189,00	616,34	89,64	239,61	287,09	97,07	65,31	18,88	84,18	12,89
24	5	1.948,97	836,56	2.785,52	762,50	1.095,37	927,65	178,03	95,34	51,96	147,31	30,73
25	13	872,08	1.041,43	1.913,52	158,19	-23,92	1.779,24	371,07	100,18	15,03	115,21	255,86
26	1	1,54	5,98	7,52	0,00	4,03	3,49	5,20	0,52	0,26	0,78	4,43
27	1	139,38	142,49	281,88	43,76	94,54	143,58	24,42	17,69	5,09	22,78	1,64
31	1	9,80	4,90	14,69	0,00	5,03	9,66	2,08	1,84	0,22	2,07	0,01
32	1	0,27	4,24	4,51	0,10	0,91	3,50	1,13	0,48	0,03	0,51	0,62
33	1	21,55	2,49	24,04	0,00	17,96	6,08	2,24	0,97	0,95	1,93	0,31
35	66	8.403,58	1.832,27	10.235,85	1.216,24	4.812,50	4.207,12	1.079,39	251,61	219,63	471,24	608,14
36	3	1.746,15	535,68	2.281,83	405,61	985,41	890,81	232,61	133,86	36,64	170,50	62,11
38	6	23,92	25,54	49,47	1,38	26,23	21,85	12,44	6,92	1,79	8,71	3,73
41	7	941,10	251,71	1.192,82	13,85	1.068,38	110,59	39,43	20,52	3,15	23,67	15,76

* Περιλαμβάνονται και τα μη λειτουργικά έσοδα

** Περιλαμβάνονται και τα μη λειτουργικά έξοδα

ΣΧΕΔΙΟ ΔΡΑΣΗΣ ΣΕΒ ΣΤΟ ΠΛΑΙΣΙΟ ΤΟΥ ΕΠΑΝΑΔ
ΠΡΑΞΗ Α: ΑΝΑΠΤΥΞΗ ΔΙΚΤΥΟΥ ΠΑΡΑΚΟΛΟΥΘΗΣΗΣ ΚΑΙ ΥΠΟΣΤΗΡΙΞΗΣ ΕΠΙΧΕΙΡΗΣΕΩΝ ΓΙΑ ΤΙΣ ΟΙΚΟΝΟΜΙΚΕΣ ΚΑΙ ΤΕΧΝΟΛΟΓΙΚΕΣ ΜΕΤΑΒΟΛΕΣ
ΥΠΟΕΡΓΟ 16: ΜΗΧΑΝΙΣΜΟΣ ΥΠΟΣΤΗΡΙΞΗΣ ΚΑΙ ΜΕΤΑΦΟΡΑΣ ΤΕΧΝΟΓΝΩΣΙΑΣ ΓΙΑ ΤΗ ΒΕΛΤΙΩΣΗ ΤΗΣ ΠΡΟΣΑΡΜΟΣΤΙΚΟΤΗΤΑΣ ΤΩΝ ΕΠΙΧΕΙΡΗΣΕΩΝ ΚΑΙ ΤΟΥ ΑΝΘΡΩΠΙΝΟΥ ΔΥΝΑΜΙΚΟΥ
ΠΑΡΑΔΟΤΕΟ 2: ΣΥΣΤΗΜΑ ΠΑΡΑΚΟΛΟΥΘΗΣΗΣ ΚΑΙ ΔΡΑΣΕΙΣ ΕΝΔΥΝΑΜΩΣΗΣ ΤΟΥ ΡΟΛΟΥ ΤΟΥ ΚΟΙΝΩΝΙΚΟΥ ΕΤΑΙΡΟΥ

ΠΙΝΑΚΑΣ 12B (συνέχεια)

Σε εκατ. €

Κωδικός Κλάδου (Nace2)	Αριθμός Επιχειρήσεων Α.Ε. και Ε.Π.Ε.	ΙΣΟΛΟΓΙΣΜΟΣ						ΑΠΟΤΕΛΕΣΜΑΤΑ ΧΡΗΣΗΣ				
		ΕΝΕΡΓΗΤΙΚΟ		Σύνολο Ενεργητικού & Παθητικού	ΠΑΘΗΤΙΚΟ			Μικτά κέρδη [*]	ΜΕΙΟΝ			Καθαρά κέρδη ΠΦ
		Πάγιο (τιμή κτήσης)	Κυκλοφορούν & Διαθέσιμα		Αποσβέσεις	Ίδια κεφάλαια	Ξένα κεφάλαια (Υποχρεώσεις)		Έξοδα Χρημ/σης Διαθ. Προϊόντων Διοίκησης Γενικά Έξοδα ^{**}	Αποσβέσεις Χρήσης	Σύνολο Εξόδων	
42	8	578,16	871,19	1.449,35	129,42	392,94	926,98	152,63	73,78	17,99	91,77	60,86
43	6	34,29	77,21	111,49	9,19	68,25	34,05	13,14	5,67	0,97	6,64	6,50
45	7	6,48	44,78	51,26	1,11	15,81	34,33	15,94	11,73	0,23	11,96	3,98
46	56	1.076,89	1.324,78	2.401,68	293,75	658,57	1.449,36	590,00	484,43	36,32	520,74	69,25
47	17	2.400,13	1.252,98	3.653,10	316,98	1.125,53	2.210,60	1.442,40	1.147,08	89,13	1.236,21	206,19
49	3	166,60	39,69	206,29	13,69	131,65	60,94	12,25	2,30	5,78	8,07	4,18
50	1	2,79	7,96	10,75	0,00	6,16	4,59	1,11	0,44	0,00	0,44	0,67
52	24	3.686,89	1.296,67	4.983,56	1.370,25	1.440,77	2.172,54	685,91	299,25	143,03	442,28	243,64
53	4	478,27	514,52	992,79	170,63	131,09	691,07	72,31	53,04	11,96	65,00	7,31
55	1	80,99	18,81	99,80	12,95	69,96	16,89	9,64	1,63	1,24	2,87	6,77
56	42	96,55	22,34	118,89	37,67	26,95	54,27	64,23	54,42	4,08	58,50	5,73
58	5	38,44	30,59	69,03	7,17	22,63	39,23	33,67	31,21	0,82	32,03	1,64
59	2	5,76	2,06	7,81	1,67	1,44	4,71	1,93	1,18	0,56	1,74	0,19
60	8	252,59	144,92	397,51	1,08	195,53	200,90	106,38	47,79	0,47	48,25	58,13
61	9	6.833,29	674,55	7.507,84	1.844,31	2.172,09	3.491,43	1.363,60	470,40	380,49	850,88	512,72
62	27	546,07	509,98	1.056,05	185,31	292,27	578,46	158,50	103,69	38,36	142,05	16,44
63	3	6,76	3,81	10,57	5,70	-4,03	8,90	2,33	1,75	0,30	2,05	0,27
64	20	2.496,80	3.308,42	5.805,22	13,37	2.297,38	3.494,47	707,19	98,32	8,77	107,10	600,10
66	29	412,46	428,05	840,50	38,88	661,88	139,74	124,31	76,13	4,64	80,76	43,54
68	31	1.389,89	388,67	1.778,56	7,47	1.331,54	439,54	75,88	28,59	7,14	35,72	40,16
69	4	5,06	22,72	27,78	3,91	3,29	20,57	12,09	8,30	0,36	8,65	3,44
70	20	156,99	88,10	245,08	72,88	31,17	141,04	87,64	73,64	8,67	82,31	5,33
71	5	22,72	179,62	202,34	12,51	42,03	147,80	14,22	8,11	0,65	8,76	5,46
74	1	0,07	0,16	0,23	0,00	0,08	0,15	0,15	0,06	0,02	0,08	0,07
77	5	1.010,69	369,82	1.380,51	333,63	272,22	774,66	195,60	60,55	114,15	174,70	20,90
79	3	21,49	18,73	40,22	0,35	7,64	32,24	5,78	3,82	0,80	4,62	1,16
81	1	0,21	1,99	2,20	0,00	0,76	1,44	0,95	0,80	0,02	0,82	0,14
82	12	299,03	203,05	502,08	16,00	368,43	117,65	36,85	21,31	4,92	26,23	10,61
85	4	13,57	4,47	18,03	0,71	9,23	8,09	5,98	4,10	0,40	4,51	1,47

* Περιλαμβάνονται και τα μη λειτουργικά έσοδα

** Περιλαμβάνονται και τα μη λειτουργικά έξοδα

ΣΧΕΔΙΟ ΔΡΑΣΗΣ ΣΕΒ ΣΤΟ ΠΛΑΙΣΙΟ ΤΟΥ ΕΠΑΝΑΔ
ΠΡΑΞΗ Α: ΑΝΑΠΤΥΞΗ ΔΙΚΤΥΟΥ ΠΑΡΑΚΟΛΟΥΘΗΣΗΣ ΚΑΙ ΥΠΟΣΤΗΡΙΞΗΣ ΕΠΙΧΕΙΡΗΣΕΩΝ ΓΙΑ ΤΙΣ ΟΙΚΟΝΟΜΙΚΕΣ ΚΑΙ ΤΕΧΝΟΛΟΓΙΚΕΣ ΜΕΤΑΒΟΛΕΣ
ΥΠΟΕΡΓΟ 16: ΜΗΧΑΝΙΣΜΟΣ ΥΠΟΣΤΗΡΙΞΗΣ ΚΑΙ ΜΕΤΑΦΟΡΑΣ ΤΕΧΝΟΓΝΩΣΙΑΣ ΓΙΑ ΤΗ ΒΕΛΤΙΩΣΗ ΤΗΣ ΠΡΟΣΑΡΜΟΣΤΙΚΟΤΗΤΑΣ ΤΩΝ ΕΠΙΧΕΙΡΗΣΕΩΝ ΚΑΙ ΤΟΥ ΑΝΘΡΩΠΙΝΟΥ ΔΥΝΑΜΙΚΟΥ
ΠΑΡΑΔΟΤΕΟ 2: ΣΥΣΤΗΜΑ ΠΑΡΑΚΟΛΟΥΘΗΣΗΣ ΚΑΙ ΔΡΑΣΕΙΣ ΕΝΔΥΝΑΜΩΣΗΣ ΤΟΥ ΡΟΛΟΥ ΤΟΥ ΚΟΙΝΩΝΙΚΟΥ ΕΤΑΙΡΟΥ

ΠΙΝΑΚΑΣ 12B (συνέχεια)

Σε εκατ. €

Κωδικός Κλάδου (Nace2)	Αριθμός Επιχειρήσεων Α.Ε. και Ε.Π.Ε.	ΙΣΟΛΟΓΙΣΜΟΣ						ΑΠΟΤΕΛΕΣΜΑΤΑ ΧΡΗΣΗΣ				
		ΕΝΕΡΓΗΤΙΚΟ		Σύνολο Ενεργητικού & Παθητικού	ΠΑΘΗΤΙΚΟ			Μικτά κέρδη [*]	ΜΕΙΟΝ			Καθαρά κέρδη ΠΦ
		Πάγιο (τιμή κτήσης)	Κυκλοφορούν & Διαθέσιμα		Αποσβέσεις	Ίδια κεφάλαια	Ξένα κεφάλαια (Υποχρεώσεις)		Έξοδα Χρημ/σης Διαθ. Προϊόντων Διοίκησης Γενικά Έξοδα ^{**}	Αποσβέσεις Χρήσης	Σύνολο Εξόδων	
86	22	748,75	221,16	969,92	91,48	417,64	460,80	103,75	46,75	23,62	70,38	33,37
92	4	2.238,91	253,75	2.492,66	436,17	1.024,16	1.032,32	1.014,67	-190,79	57,98	-132,82	1.147,48
93	2	11,22	4,33	15,55	4,56	4,27	6,72	2,60	1,45	0,37	1,82	0,78
95	1	0,91	7,88	8,79	0,62	2,70	5,47	2,99	2,26	0,12	2,38	0,61
Συν:	587	49.739,62	23.857,15	73.596,77	11.200,53	26.172,99	36.223,25	11.598,71	5.185,17	1.627,15	6.812,32	4.786,39

* Περιλαμβάνονται και τα μη λειτουργικά έσοδα

** Περιλαμβάνονται και τα μη λειτουργικά έξοδα

ΣΧΕΔΙΟ ΔΡΑΣΗΣ ΣΕΒ ΣΤΟ ΠΛΑΙΣΙΟ ΤΟΥ ΕΠΑΝΑΔ
ΠΡΑΞΗ Α: ΑΝΑΠΤΥΞΗ ΔΙΚΤΥΟΥ ΠΑΡΑΚΟΛΟΥΘΗΣΗΣ ΚΑΙ ΥΠΟΣΤΗΡΙΞΗΣ ΕΠΙΧΕΙΡΗΣΕΩΝ ΓΙΑ ΤΙΣ ΟΙΚΟΝΟΜΙΚΕΣ ΚΑΙ ΤΕΧΝΟΛΟΓΙΚΕΣ ΜΕΤΑΒΟΛΕΣ
ΥΠΟΕΡΓΟ 16: ΜΗΧΑΝΙΣΜΟΣ ΥΠΟΣΤΗΡΙΞΗΣ ΚΑΙ ΜΕΤΑΦΟΡΑΣ ΤΕΧΝΟΓΝΩΣΙΑΣ ΓΙΑ ΤΗ ΒΕΛΤΙΩΣΗ ΤΗΣ ΠΡΟΣΑΡΜΟΣΤΙΚΟΤΗΤΑΣ ΤΩΝ ΕΠΙΧΕΙΡΗΣΕΩΝ ΚΑΙ ΤΟΥ ΑΝΘΡΩΠΙΝΟΥ ΔΥΝΑΜΙΚΟΥ
ΠΑΡΑΔΟΤΕΟ 2: ΣΥΣΤΗΜΑ ΠΑΡΑΚΟΛΟΥΘΗΣΗΣ ΚΑΙ ΔΡΑΣΕΙΣ ΕΝΔΥΝΑΜΩΣΗΣ ΤΟΥ ΡΟΛΟΥ ΤΟΥ ΚΟΙΝΩΝΙΚΟΥ ΕΤΑΙΡΟΥ

ΠΙΝΑΚΑΣ 13Α

"Ισολογισμός" και Ανάλυση Λογαριασμού "Αποτελέσματα χρήσης" με Ε.Λ.Π. 15.728 Επιχειρήσεων Μορφής Α.Ε. και Ε.Π.Ε. που εμφανίζουν ζημιές το 2011

Σε εκατ. €

Κωδικός Κλάδου (Nace2)	Αριθμός Επιχειρήσεων Α.Ε. και Ε.Π.Ε.	ΙΣΟΛΟΓΙΣΜΟΣ						ΑΠΟΤΕΛΕΣΜΑΤΑ ΧΡΗΣΗΣ					
		ΕΝΕΡΓΗΤΙΚΟ		Σύνολο Ενεργητικού & Παθητικού	ΠΑΘΗΤΙΚΟ			Μικτά κέρδη*	ΜΕΙΟΝ				
		Πάγιο (τιμή κτήσης)	Κυκλοφορούν & Διαθέσιμα		Αποσβέσεις	Ίδια κεφάλαια	Ξένα κεφάλαια (Υποχρεώσεις)		Έξοδα Χρημ/σης Διαθ. Προϊόντων Διοίκησης Γενικά Έξοδα**	Αποσβέσεις Χρήσης	Σύνολο Εξόδων	Καθαρά κέρδη ΠΦ	
1	155	409,46	171,45	580,91	172,71	168,02	240,18	32,02	33,64	21,53	55,17	-23,15	
3	48	61,16	133,05	194,20	42,40	5,16	146,64	11,12	20,62	3,05	23,68	-12,55	
5	1	6,39	13,89	20,27	4,53	8,52	7,22	1,00	2,02	0,50	2,52	-1,52	
7	3	95,67	25,98	121,64	17,10	32,45	72,10	14,35	15,03	4,62	19,66	-5,31	
8	70	159,99	103,19	263,18	88,27	69,80	105,10	18,92	22,09	7,81	29,90	-10,98	
10	476	2.340,34	1.329,56	3.669,90	1.059,65	751,97	1.858,28	351,13	407,62	91,77	499,39	-148,26	
11	97	647,23	377,25	1.024,48	362,41	202,28	459,79	145,05	168,07	31,15	199,22	-54,17	
12	10	361,32	287,84	649,16	154,43	115,73	378,99	92,06	96,02	16,09	112,12	-20,06	
13	91	343,88	166,87	510,75	197,94	161,34	151,47	25,35	35,18	8,34	43,53	-18,17	
14	84	209,64	167,02	376,66	96,61	118,78	161,27	55,83	64,97	7,06	72,03	-16,20	
15	23	80,69	71,17	151,86	32,26	42,59	77,00	16,26	17,13	2,80	19,93	-3,67	
16	68	243,32	166,40	409,73	119,02	118,74	171,96	22,42	34,52	9,86	44,38	-21,96	
17	57	646,13	301,24	947,38	402,19	175,11	370,08	79,67	87,83	23,26	111,09	-31,42	
18	91	259,97	143,81	403,78	149,56	82,13	172,09	36,86	41,59	12,40	53,99	-17,12	
19	12	71,44	33,72	105,16	34,96	24,63	45,57	7,64	9,36	2,19	11,55	-3,91	
20	109	757,02	534,80	1.291,82	431,32	297,37	563,13	221,05	222,50	31,84	254,34	-33,29	
21	24	222,61	334,61	557,22	99,75	80,79	376,68	107,91	132,31	14,55	146,87	-38,96	
22	118	627,72	292,15	919,87	309,40	252,02	358,45	81,67	87,21	27,25	114,46	-32,80	
23	297	1.514,43	767,76	2.282,18	790,97	703,90	787,31	161,99	205,28	67,48	272,76	-110,78	
24	35	498,52	267,67	766,19	294,82	181,75	289,62	40,87	45,35	13,84	59,19	-18,32	
25	237	867,96	546,63	1.414,58	427,42	421,84	565,32	117,41	131,38	42,83	174,21	-56,80	
26	35	166,18	110,89	277,06	76,05	93,67	107,34	14,19	27,56	8,07	35,64	-21,44	
27	61	202,81	170,57	373,39	104,05	124,86	144,48	46,40	49,46	6,50	55,96	-9,57	
28	88	190,67	148,43	339,11	96,10	80,81	162,20	22,85	29,51	6,56	36,07	-13,22	
29	22	155,53	236,20	391,73	64,66	43,33	283,74	37,32	66,70	5,89	72,59	-35,27	
30	19	351,52	298,81	650,33	228,44	-277,45	699,34	41,03	78,64	14,94	93,57	-52,55	
31	115	321,25	157,91	479,16	127,71	135,12	216,34	53,63	67,06	12,90	79,97	-26,34	

* Περιλαμβάνονται και τα μη λειτουργικά έσοδα

** Περιλαμβάνονται και τα μη λειτουργικά έξοδα

ΣΧΕΔΙΟ ΔΡΑΣΗΣ ΣΕΒ ΣΤΟ ΠΛΑΙΣΙΟ ΤΟΥ ΕΠΑΝΑΔ
ΠΡΑΞΗ Α: ΑΝΑΠΤΥΞΗ ΔΙΚΤΥΟΥ ΠΑΡΑΚΟΛΟΥΘΗΣΗΣ ΚΑΙ ΥΠΟΣΤΗΡΙΞΗΣ ΕΠΙΧΕΙΡΗΣΕΩΝ ΓΙΑ ΤΙΣ ΟΙΚΟΝΟΜΙΚΕΣ ΚΑΙ ΤΕΧΝΟΛΟΓΙΚΕΣ ΜΕΤΑΒΟΛΕΣ
ΥΠΟΕΡΓΟ 16: ΜΗΧΑΝΙΣΜΟΣ ΥΠΟΣΤΗΡΙΞΗΣ ΚΑΙ ΜΕΤΑΦΟΡΑΣ ΤΕΧΝΟΓΝΩΣΙΑΣ ΓΙΑ ΤΗ ΒΕΛΤΙΩΣΗ ΤΗΣ ΠΡΟΣΑΡΜΟΣΤΙΚΟΤΗΤΑΣ ΤΩΝ ΕΠΙΧΕΙΡΗΣΕΩΝ ΚΑΙ ΤΟΥ ΑΝΘΡΩΠΙΝΟΥ ΔΥΝΑΜΙΚΟΥ
ΠΑΡΑΔΟΤΕΟ 2: ΣΥΣΤΗΜΑ ΠΑΡΑΚΟΛΟΥΘΗΣΗΣ ΚΑΙ ΔΡΑΣΕΙΣ ΕΝΔΥΝΑΜΩΣΗΣ ΤΟΥ ΡΟΛΟΥ ΤΟΥ ΚΟΙΝΩΝΙΚΟΥ ΕΤΑΙΡΟΥ

ΠΙΝΑΚΑΣ 13Α (συνέχεια)

Σε εκατ. €

Κωδικός Κλάδου (Nace2)	Αριθμός Επιχειρήσεων Α.Ε. και Ε.Π.Ε.	ΙΣΟΛΟΓΙΣΜΟΣ							ΑΠΟΤΕΛΕΣΜΑΤΑ ΧΡΗΣΗΣ				
		ΕΝΕΡΓΗΤΙΚΟ		Σύνολο Ενεργητικού & Παθητικού	ΠΑΘΗΤΙΚΟ			Μικτά κέρδη*	ΜΕΙΟΝ			Καθαρά κέρδη ΠΦ	
		Πάγιο (τιμή κτήσης)	Κυκλοφορούν & Διαθέσιμα		Αποσβέσεις	Ίδια κεφάλαια	Ξένα κεφάλαια (Υποχρεώσεις)		Έξοδα Χρημ/σης Διαθ. Προϊόντων Διοίκησης Γενικά Έξοδα**	Αποσβέσεις Χρήσης	Σύνολο Εξόδων		
32	72	150,83	139,32	290,15	73,51	47,68	168,96	28,81	32,66	6,49	39,15	-10,35	
33	16	17,56	28,22	45,78	10,77	7,55	27,46	5,00	5,43	0,65	6,07	-1,07	
35	599	905,74	632,70	1.538,44	101,54	260,14	1.176,77	-24,73	97,60	30,20	127,80	-152,53	
36	3	0,04	0,27	0,31	0,04	0,15	0,13	0,01	0,04	0,01	0,05	-0,04	
37	1	1,47	0,07	1,54	0,19	1,34	0,01	0,09	0,09	0,08	0,16	-0,08	
38	53	91,05	102,60	193,65	46,00	96,19	51,46	9,92	16,48	7,93	24,41	-14,48	
39	1	0,30	0,23	0,53	0,10	0,43	0,00	0,23	0,20	0,05	0,25	-0,02	
41	1.260	7.247,64	2.362,12	9.609,77	1.176,22	4.178,07	4.255,47	133,52	562,45	128,23	690,68	-557,16	
42	143	1.761,87	454,27	2.216,14	190,75	751,18	1.274,20	208,47	210,60	88,84	299,43	-90,96	
43	93	87,73	107,08	194,81	34,91	54,77	105,13	12,68	30,17	3,92	34,09	-21,41	
45	530	1.564,66	1.652,54	3.217,19	657,18	373,88	2.186,13	545,78	728,62	62,90	791,52	-245,75	
46	2.620	4.187,66	7.908,64	12.096,29	1.803,11	1.666,71	8.626,47	2.179,85	2.842,59	192,40	3.034,98	-855,13	
47	749	2.581,97	1.738,76	4.320,73	1.211,43	486,11	2.623,19	1.377,38	1.548,06	150,63	1.698,69	-321,30	
49	98	215,57	110,67	326,24	61,79	92,54	171,91	54,65	57,00	9,63	66,64	-11,98	
50	31	97,75	20,97	118,71	22,80	32,11	63,80	10,74	12,75	2,96	15,71	-4,98	
51	13	29,64	28,98	58,62	14,65	-0,41	44,38	4,83	19,63	2,61	22,24	-17,41	
52	313	1.521,43	366,10	1.887,53	253,24	650,30	983,99	201,33	197,67	73,39	271,06	-69,73	
53	7	1,76	3,37	5,13	0,81	-0,17	4,49	1,21	2,29	0,25	2,54	-1,33	
55	2.049	13.255,74	1.856,51	15.112,26	4.946,84	4.824,81	5.340,61	796,17	744,10	466,81	1.210,90	-414,73	
56	391	566,10	129,17	695,27	270,64	121,87	302,76	183,45	218,62	22,44	241,06	-57,61	
58	146	226,27	232,83	459,10	106,75	43,74	308,61	70,97	103,12	9,40	112,52	-41,55	
59	68	195,78	106,40	302,18	85,46	46,36	170,37	26,82	41,55	8,95	50,50	-23,68	
60	95	635,70	178,23	813,93	510,67	57,04	246,22	32,63	70,98	39,46	110,44	-77,81	
61	36	219,56	104,39	323,95	117,43	0,48	206,03	49,77	79,70	22,95	102,65	-52,89	
62	198	255,42	231,13	486,55	147,79	90,59	248,18	97,15	100,58	28,46	129,05	-31,90	
63	28	21,20	28,63	49,83	17,23	18,80	13,79	5,63	10,08	0,97	11,05	-5,41	
64	205	1.923,82	981,66	2.905,47	68,51	1.616,60	1.220,36	129,34	378,33	8,40	386,74	-257,39	
66	115	34,79	58,26	93,05	19,60	35,91	37,53	13,96	17,62	1,77	19,39	-5,43	
68	1.426	5.886,84	998,76	6.885,60	1.154,03	2.168,49	3.563,07	285,44	415,34	164,87	580,22	-294,78	

* Περιλαμβάνονται και τα μη λειτουργικά έσοδα

** Περιλαμβάνονται και τα μη λειτουργικά έξοδα

ΣΧΕΔΙΟ ΔΡΑΣΗΣ ΣΕΒ ΣΤΟ ΠΛΑΙΣΙΟ ΤΟΥ ΕΠΑΝΑΔ
ΠΡΑΞΗ Α: ΑΝΑΠΤΥΞΗ ΔΙΚΤΥΟΥ ΠΑΡΑΚΟΛΟΥΘΗΣΗΣ ΚΑΙ ΥΠΟΣΤΗΡΙΞΗΣ ΕΠΙΧΕΙΡΗΣΕΩΝ ΓΙΑ ΤΙΣ ΟΙΚΟΝΟΜΙΚΕΣ ΚΑΙ ΤΕΧΝΟΛΟΓΙΚΕΣ ΜΕΤΑΒΟΛΕΣ
ΥΠΟΕΡΓΟ 16: ΜΗΧΑΝΙΣΜΟΣ ΥΠΟΣΤΗΡΙΞΗΣ ΚΑΙ ΜΕΤΑΦΟΡΑΣ ΤΕΧΝΟΓΝΩΣΙΑΣ ΓΙΑ ΤΗ ΒΕΛΤΙΩΣΗ ΤΗΣ ΠΡΟΣΑΡΜΟΣΤΙΚΟΤΗΤΑΣ ΤΩΝ ΕΠΙΧΕΙΡΗΣΕΩΝ ΚΑΙ ΤΟΥ ΑΝΘΡΩΠΙΝΟΥ ΔΥΝΑΜΙΚΟΥ
ΠΑΡΑΔΟΤΕΟ 2: ΣΥΣΤΗΜΑ ΠΑΡΑΚΟΛΟΥΘΗΣΗΣ ΚΑΙ ΔΡΑΣΕΙΣ ΕΝΔΥΝΑΜΩΣΗΣ ΤΟΥ ΡΟΛΟΥ ΤΟΥ ΚΟΙΝΩΝΙΚΟΥ ΕΤΑΙΡΟΥ

ΠΙΝΑΚΑΣ 13Α (συνέχεια)

Σε εκατ. €

Κωδικός Κλάδου (Nace2)	Αριθμός Επιχειρήσεων Α.Ε. και Ε.Π.Ε.	ΙΣΟΛΟΓΙΣΜΟΣ						ΑΠΟΤΕΛΕΣΜΑΤΑ ΧΡΗΣΗΣ				
		ΕΝΕΡΓΗΤΙΚΟ		Σύνολο Ενεργητικού & Παθητικού	ΠΑΘΗΤΙΚΟ			Μικτά κέρδη*	ΜΕΙΟΝ			Καθαρά κέρδη ΠΦ
		Πάγιο (τιμή κτήσης)	Κυκλοφορούν & Διαθέσιμα		Αποσβέσεις	Ίδια κεφάλαια	Ξένα κεφάλαια (Υποχρεώσεις)		Έξοδα Χρημ/σης Διαθ. Προϊόντων Διοίκησης Γενικά Έξοδα**	Αποσβέσεις Χρήσης	Σύνολο Εξόδων	
69	35	13,87	15,44	29,30	5,13	7,18	16,99	5,33	5,76	0,73	6,48	-1,15
70	401	496,63	295,95	792,59	79,97	388,38	324,23	50,53	85,24	7,73	92,97	-42,43
71	209	6.419,43	903,37	7.322,80	173,71	6.279,10	870,00	101,62	227,60	72,21	299,81	-198,19
72	6	1,19	0,47	1,66	0,71	0,67	0,28	0,28	0,34	0,12	0,46	-0,18
73	151	68,27	245,56	313,83	45,08	-40,08	308,84	69,61	122,89	5,13	128,02	-58,42
74	43	63,33	26,53	89,86	32,55	36,49	20,82	4,45	14,16	1,06	15,22	-10,77
75	1	0,02	0,03	0,04	0,00	0,00	0,04	0,04	0,06	0,00	0,06	-0,02
77	173	506,41	159,18	665,59	205,95	76,42	383,23	91,02	65,05	58,17	123,22	-32,20
78	6	2,68	6,45	9,13	0,71	3,49	4,93	2,69	2,81	0,08	2,89	-0,20
79	228	268,19	168,10	436,29	101,58	89,70	245,02	53,97	72,04	11,67	83,71	-29,73
80	13	7,30	20,06	27,36	3,60	4,84	18,92	9,31	10,90	0,43	11,33	-2,01
81	21	80,51	58,32	138,83	11,08	37,28	90,47	21,38	30,77	1,14	31,92	-10,53
82	121	677,29	174,32	851,61	63,79	294,77	493,05	45,91	62,32	8,21	70,52	-24,61
84	1	619,31	323,50	942,81	13,55	918,59	10,67	17,38	14,98	3,91	18,89	-1,51
85	118	199,99	74,32	274,30	80,56	41,47	152,27	36,40	42,22	6,68	48,89	-12,49
86	183	582,43	426,60	1.009,03	173,91	371,69	463,43	90,77	107,38	25,08	132,46	-41,68
87	12	16,75	3,21	19,96	4,27	7,59	8,10	3,80	3,45	1,28	4,73	-0,93
88	5	4,23	0,31	4,54	0,31	3,22	1,01	0,15	0,38	0,13	0,51	-0,36
90	10	21,37	8,29	29,67	9,82	2,52	17,32	5,51	6,67	3,10	9,77	-4,26
91	6	7,28	3,63	10,91	3,74	3,09	4,07	1,84	2,11	0,35	2,47	-0,63
92	9	62,65	9,13	71,78	34,72	21,65	15,41	11,82	12,15	2,01	14,16	-2,34
93	105	808,36	204,04	1.012,40	352,22	104,68	555,51	141,80	103,57	182,57	286,13	-144,33
95	5	4,60	4,05	8,65	3,66	1,67	3,32	3,06	3,72	0,22	3,93	-0,87
96	55	54,51	18,45	72,96	24,19	7,87	40,91	8,81	12,61	1,92	14,53	-5,71
Συν:	15.728	66.486,52	31.073,92	97.560,44	20.514,69	30.601,55	46.444,19	9.074,61	11.752,43	2.424,69	14.177,12	-5.102,51

* Περιλαμβάνονται και τα μη λειτουργικά έσοδα

** Περιλαμβάνονται και τα μη λειτουργικά έξοδα

ΣΧΕΔΙΟ ΔΡΑΣΗΣ ΣΕΒ ΣΤΟ ΠΛΑΙΣΙΟ ΤΟΥ ΕΠΑΝΑΔ
ΠΡΑΞΗ Α: ΑΝΑΠΤΥΞΗ ΔΙΚΤΥΟΥ ΠΑΡΑΚΟΛΟΥΘΗΣΗΣ ΚΑΙ ΥΠΟΣΤΗΡΙΞΗΣ ΕΠΙΧΕΙΡΗΣΕΩΝ ΓΙΑ ΤΙΣ ΟΙΚΟΝΟΜΙΚΕΣ ΚΑΙ ΤΕΧΝΟΛΟΓΙΚΕΣ ΜΕΤΑΒΟΛΕΣ
ΥΠΟΕΡΓΟ 16: ΜΗΧΑΝΙΣΜΟΣ ΥΠΟΣΤΗΡΙΞΗΣ ΚΑΙ ΜΕΤΑΦΟΡΑΣ ΤΕΧΝΟΓΝΩΣΙΑΣ ΓΙΑ ΤΗ ΒΕΛΤΙΩΣΗ ΤΗΣ ΠΡΟΣΑΡΜΟΣΤΙΚΟΤΗΤΑΣ ΤΩΝ ΕΠΙΧΕΙΡΗΣΕΩΝ ΚΑΙ ΤΟΥ ΑΝΘΡΩΠΙΝΟΥ ΔΥΝΑΜΙΚΟΥ
ΠΑΡΑΔΟΤΕΟ 2: ΣΥΣΤΗΜΑ ΠΑΡΑΚΟΛΟΥΘΗΣΗΣ ΚΑΙ ΔΡΑΣΕΙΣ ΕΝΔΥΝΑΜΩΣΗΣ ΤΟΥ ΡΟΛΟΥ ΤΟΥ ΚΟΙΝΩΝΙΚΟΥ ΕΤΑΙΡΟΥ

ΠΙΝΑΚΑΣ 13Β

"Ισολογισμός" και Ανάλυση Λογαριασμού "Αποτελέσματα χρήσης" με Δ.Π.Χ.Π. 1.220 Επιχειρήσεων Μορφής Α.Ε. και Ε.Π.Ε. που εμφανίζουν ζημιές το 2011

Σε εκατ. €

Κωδικός Κλάδου (Nace2)	Αριθμός Επιχειρήσεων Α.Ε. και Ε.Π.Ε.	ΙΣΟΛΟΓΙΣΜΟΣ						ΑΠΟΤΕΛΕΣΜΑΤΑ ΧΡΗΣΗΣ				
		ΕΝΕΡΓΗΤΙΚΟ		Σύνολο Ενεργητικού & Παθητικού	ΠΑΘΗΤΙΚΟ			Μικτά κέρδη*	ΜΕΙΟΝ			Καθαρά κέρδη ΠΦ
		Πάγιο (τιμή κτήσης)	Κυκλοφορούν & Διαθέσιμα		Αποσβέσεις	Ίδια κεφάλαια	Ξένα κεφάλαια (Υποχρεώσεις)		Έξοδα Χρημ/σης Διαθ. Προϊόντων Διοίκησης Γενικά Έξοδα	Αποσβέσεις Χρήσης	Σύνολο Εξόδων	
1	7	65,08	36,15	101,23	13,41	17,92	69,90	1,50	9,24	2,42	11,66	-10,16
3	10	200,12	238,98	439,09	46,66	27,88	364,56	4,15	71,52	10,14	81,66	-77,51
6	2	20,12	18,16	38,28	0,00	-6,74	45,02	-2,97	3,05	2,10	5,15	-8,12
7	1	10,85	11,27	22,12	0,00	16,89	5,23	1,90	2,57	1,49	4,05	-2,16
8	12	52,54	62,48	115,02	21,63	41,85	51,54	12,41	29,49	3,39	32,87	-20,46
10	28	2.081,79	919,54	3.001,34	535,07	652,68	1.813,58	412,63	565,40	63,30	628,70	-216,07
11	6	134,32	67,72	202,04	14,59	30,84	156,61	9,74	55,88	3,06	58,94	-49,20
12	1	38,81	36,72	75,54	0,00	-32,54	108,07	6,27	18,17	2,87	21,04	-14,77
13	16	663,72	239,69	903,41	226,13	295,47	381,81	22,99	62,50	17,37	79,87	-56,88
14	5	65,74	55,12	120,86	17,92	29,14	73,80	16,13	26,37	2,54	28,92	-12,78
16	7	440,22	140,88	581,11	61,08	160,98	359,04	26,68	76,05	11,03	87,08	-60,40
17	5	147,76	67,39	215,15	51,03	44,51	119,61	20,75	20,73	4,65	25,38	-4,63
18	8	398,92	122,93	521,84	153,49	152,84	215,52	23,91	45,65	14,67	60,32	-36,41
19	1	4,58	4,32	8,90	0,00	0,57	8,34	1,51	2,09	0,12	2,21	-0,70
20	14	694,46	296,30	990,76	34,50	322,73	633,53	209,59	204,49	135,05	339,54	-129,94
21	4	770,28	171,02	941,30	50,41	-366,79	1.257,68	98,71	1.583,45	81,72	1.665,16	-1.566,45
22	18	606,22	227,88	834,10	126,99	124,25	582,86	62,88	97,11	20,97	118,09	-55,21
23	24	2.857,00	673,93	3.530,93	328,47	1.609,62	1.592,83	229,05	284,18	73,39	357,57	-128,52
24	22	2.108,84	1.014,06	3.122,90	392,81	779,52	1.950,56	138,18	266,63	50,00	316,63	-178,45
25	19	537,58	275,80	813,38	160,33	238,27	414,79	43,58	78,81	23,59	102,40	-58,81
26	3	581,58	324,39	905,97	210,03	319,44	376,50	64,98	76,45	27,98	104,44	-39,46
27	4	243,69	166,82	410,51	68,31	82,71	259,49	79,17	82,76	11,80	94,56	-15,39
28	6	198,98	201,81	400,79	57,18	114,49	229,12	62,18	62,15	4,97	67,12	-4,93
29	2	154,67	95,87	250,54	96,40	35,80	118,34	19,14	43,21	1,44	44,65	-25,51
30	5	198,97	169,82	368,79	0,62	39,60	328,56	-1,19	21,76	4,52	26,28	-27,47
31	6	163,65	49,04	212,69	56,57	30,77	125,35	19,98	39,15	5,10	44,24	-24,26
32	3	20,29	12,57	32,86	0,98	8,23	23,65	3,82	3,93	1,38	5,30	-1,48

* Περιλαμβάνονται και τα μη λειτουργικά έσοδα

** Περιλαμβάνονται και τα μη λειτουργικά έξοδα

ΣΧΕΔΙΟ ΔΡΑΣΗΣ ΣΕΒ ΣΤΟ ΠΛΑΙΣΙΟ ΤΟΥ ΕΠΑΝΑΔ
ΠΡΑΞΗ Α: ΑΝΑΠΤΥΞΗ ΔΙΚΤΥΟΥ ΠΑΡΑΚΟΛΟΥΘΗΣΗΣ ΚΑΙ ΥΠΟΣΤΗΡΙΞΗΣ ΕΠΙΧΕΙΡΗΣΕΩΝ ΓΙΑ ΤΙΣ ΟΙΚΟΝΟΜΙΚΕΣ ΚΑΙ ΤΕΧΝΟΛΟΓΙΚΕΣ ΜΕΤΑΒΟΛΕΣ
ΥΠΟΕΡΓΟ 16: ΜΗΧΑΝΙΣΜΟΣ ΥΠΟΣΤΗΡΙΞΗΣ ΚΑΙ ΜΕΤΑΦΟΡΑΣ ΤΕΧΝΟΓΝΩΣΙΑΣ ΓΙΑ ΤΗ ΒΕΛΤΙΩΣΗ ΤΗΣ ΠΡΟΣΑΡΜΟΣΤΙΚΟΤΗΤΑΣ ΤΩΝ ΕΠΙΧΕΙΡΗΣΕΩΝ ΚΑΙ ΤΟΥ ΑΝΘΡΩΠΙΝΟΥ ΔΥΝΑΜΙΚΟΥ
ΠΑΡΑΔΟΤΕΟ 2: ΣΥΣΤΗΜΑ ΠΑΡΑΚΟΛΟΥΘΗΣΗΣ ΚΑΙ ΔΡΑΣΕΙΣ ΕΝΔΥΝΑΜΩΣΗΣ ΤΟΥ ΡΟΛΟΥ ΤΟΥ ΚΟΙΝΩΝΙΚΟΥ ΕΤΑΙΡΟΥ

ΠΙΝΑΚΑΣ 13B (συνέχεια)

Σε εκατ. €

Κωδικός Κλάδου (Nace2)	Αριθμός Επιχειρήσεων Α.Ε. και Ε.Π.Ε.	ΙΣΟΛΟΓΙΣΜΟΣ						ΑΠΟΤΕΛΕΣΜΑΤΑ ΧΡΗΣΗΣ				
		ΕΝΕΡΓΗΤΙΚΟ		Σύνολο Ενεργητικού & Παθητικού	ΠΑΘΗΤΙΚΟ			Μικτά κέρδη*	ΜΕΙΟΝ			Καθαρά κέρδη ΠΦ
		Πάγιο (τιμή κτήσης)	Κυκλοφορούν & Διαθέσιμα		Αποσβέσεις	Ίδια κεφάλαια	Ξένα κεφάλαια (Υποχρεώσεις)		Έξοδα Χρημ/σης Διαθ. Προϊόντων Διοίκησης Γενικά Έξοδα**	Αποσβέσεις Χρήσης	Σύνολο Εξόδων	
33	2	326,88	653,68	980,56	46,54	-290,77	1.224,78	45,42	72,83	8,24	81,07	-35,65
35	175	15.897,72	2.813,06	18.710,78	1.389,94	7.288,38	10.032,47	1.434,75	999,96	659,58	1.659,54	-224,78
36	1	0,00	0,06	0,06	0,00	0,05	0,00	0,00	0,01	0,00	0,01	-0,01
38	6	0,43	10,11	10,54	0,02	7,32	3,20	0,47	0,97	0,05	1,02	-0,55
41	46	1.708,86	564,00	2.272,86	124,23	480,04	1.668,59	44,63	148,48	13,50	161,98	-117,35
42	16	1.760,65	1.469,44	3.230,09	352,35	993,30	1.884,45	85,63	239,55	38,90	278,45	-192,82
43	4	109,78	50,82	160,60	10,31	-58,91	209,20	-0,06	24,37	2,87	27,23	-27,30
45	16	459,18	255,95	715,14	59,43	105,88	549,83	96,85	150,62	10,60	161,22	-64,37
46	118	2.256,61	2.734,96	4.991,57	605,65	659,22	3.726,70	1.427,27	1.978,93	724,71	2.703,64	-1.276,37
47	32	2.562,20	1.015,44	3.577,64	525,42	398,17	2.654,05	915,88	1.170,57	83,28	1.253,85	-337,97
49	4	2.049,98	467,45	2.517,42	422,89	491,00	1.603,54	-57,46	110,51	64,32	174,83	-232,29
50	9	2.122,33	371,00	2.493,33	504,66	797,90	1.190,76	103,75	204,48	58,92	263,40	-159,66
51	2	412,05	369,57	781,62	65,38	192,74	523,50	49,61	96,74	22,62	119,36	-69,75
52	27	15.015,21	1.421,15	16.436,35	2.080,58	2.976,95	11.378,82	197,23	1.775,87	311,67	2.087,54	-1.890,31
55	20	1.470,50	74,41	1.544,91	202,35	788,00	554,57	42,27	94,33	31,19	125,52	-83,25
56	50	128,15	44,59	172,73	55,14	-31,52	149,12	93,67	113,74	10,87	124,61	-30,94
58	32	990,03	353,99	1.344,02	98,77	193,77	1.051,48	179,78	469,99	55,23	525,22	-345,44
59	10	264,57	141,55	406,12	37,17	38,18	330,76	29,51	39,92	12,42	52,34	-22,83
60	14	2.072,66	413,36	2.486,02	1.021,15	303,49	1.161,39	241,79	230,05	82,92	312,98	-71,18
61	10	17.795,63	2.061,20	19.856,83	9.737,97	3.624,00	6.494,86	3.128,11	3.308,19	746,09	4.054,29	-926,18
62	29	222,80	223,55	446,35	51,78	67,51	327,06	60,35	90,69	12,27	102,96	-42,62
63	5	87,47	45,45	132,92	2,19	17,74	112,99	35,37	150,26	18,37	168,63	-133,25
64	72	13.493,44	3.870,96	17.364,40	422,14	8.974,61	7.967,65	315,47	1.361,02	45,11	1.406,13	-1.090,66
66	65	212,15	473,16	685,32	58,15	285,96	341,20	37,06	118,02	5,47	123,49	-86,43
68	61	4.692,76	707,17	5.399,94	30,22	2.816,14	2.553,57	164,43	653,75	8,37	662,12	-497,69
70	25	346,76	150,93	497,69	18,27	233,96	245,45	75,62	93,27	6,13	99,41	-23,79
71	6	1.424,10	52,89	1.476,99	13,06	317,23	1.146,70	26,59	29,39	1,64	31,03	-4,44
72	1	0,49	0,62	1,10	0,00	0,38	0,72	0,00	0,23	0,12	0,35	-0,35
73	2	15,02	13,65	28,67	8,21	2,54	17,91	4,74	6,37	0,75	7,11	-2,38

* Περιλαμβάνονται και τα μη λειτουργικά έσοδα

** Περιλαμβάνονται και τα μη λειτουργικά έξοδα

ΣΧΕΔΙΟ ΔΡΑΣΗΣ ΣΕΒ ΣΤΟ ΠΛΑΙΣΙΟ ΤΟΥ ΕΠΑΝΑΔ
ΠΡΑΞΗ Α: ΑΝΑΠΤΥΞΗ ΔΙΚΤΥΟΥ ΠΑΡΑΚΟΛΟΥΘΗΣΗΣ ΚΑΙ ΥΠΟΣΤΗΡΙΞΗΣ ΕΠΙΧΕΙΡΗΣΕΩΝ ΓΙΑ ΤΙΣ ΟΙΚΟΝΟΜΙΚΕΣ ΚΑΙ ΤΕΧΝΟΛΟΓΙΚΕΣ ΜΕΤΑΒΟΛΕΣ
ΥΠΟΕΡΓΟ 16: ΜΗΧΑΝΙΣΜΟΣ ΥΠΟΣΤΗΡΙΞΗΣ ΚΑΙ ΜΕΤΑΦΟΡΑΣ ΤΕΧΝΟΓΝΩΣΙΑΣ ΓΙΑ ΤΗ ΒΕΛΤΙΩΣΗ ΤΗΣ ΠΡΟΣΑΡΜΟΣΤΙΚΟΤΗΤΑΣ ΤΩΝ ΕΠΙΧΕΙΡΗΣΕΩΝ ΚΑΙ ΤΟΥ ΑΝΘΡΩΠΙΝΟΥ ΔΥΝΑΜΙΚΟΥ
ΠΑΡΑΔΟΤΕΟ 2: ΣΥΣΤΗΜΑ ΠΑΡΑΚΟΛΟΥΘΗΣΗΣ ΚΑΙ ΔΡΑΣΕΙΣ ΕΝΔΥΝΑΜΩΣΗΣ ΤΟΥ ΡΟΛΟΥ ΤΟΥ ΚΟΙΝΩΝΙΚΟΥ ΕΤΑΙΡΟΥ

ΠΙΝΑΚΑΣ 13B (συνέχεια)

Σε εκατ. €

Κωδικός Κλάδου (Nace2)	Αριθμός Επιχειρήσεων Α.Ε. και Ε.Π.Ε.	ΙΣΟΛΟΓΙΣΜΟΣ						ΑΠΟΤΕΛΕΣΜΑΤΑ ΧΡΗΣΗΣ				
		ΕΝΕΡΓΗΤΙΚΟ		Σύνολο Ενεργητικού & Παθητικού	ΠΑΘΗΤΙΚΟ			Μικτά κέρδη*	ΜΕΙΟΝ			Καθαρά κέρδη ΠΦ
		Πάγιο (τιμή κτήσης)	Κυκλοφορούν & Διαθέσιμα		Αποσβέσεις	Ίδια κεφάλαια	Ξένα κεφάλαια (Υποχρεώσεις)		Έξοδα Χρημ/σης Διαθ. Προϊόντων Διοίκησης Γενικά "Έξοδα"	Αποσβέσεις Χρήσης	Σύνολο Εξόδων	
77	11	307,56	85,51	393,06	74,43	6,11	312,52	86,29	55,35	47,52	102,86	-16,58
78	2	0,50	1,06	1,55	0,43	0,68	0,43	0,04	0,47	0,06	0,54	-0,50
79	7	18,09	25,96	44,05	0,00	4,61	39,43	-1,42	5,65	0,38	6,04	-7,45
82	17	36,27	56,38	92,65	13,63	-7,86	86,88	25,75	34,29	2,97	37,26	-11,51
84	1	1.233,62	461,66	1.695,28	53,38	1.137,72	504,17	7,32	175,83	5,07	180,89	-173,57
85	4	5,19	3,47	8,66	4,10	-0,20	4,76	7,92	8,43	0,40	8,82	-0,90
86	59	2.075,75	605,09	2.680,84	377,95	816,86	1.486,03	110,38	247,35	59,14	306,49	-196,11
87	1	0,07	0,04	0,11	0,00	-0,11	0,22	0,12	0,21	0,01	0,22	-0,11
90	1	8,57	4,30	12,87	7,04	2,41	3,41	4,07	3,79	0,44	4,23	-0,15
92	5	288,82	9,87	298,69	38,43	-27,79	288,05	-2,88	60,08	0,61	60,69	-63,57
93	10	149,89	24,44	174,33	34,39	45,56	94,38	9,39	13,61	5,10	18,72	-9,33
94	1	0,00	0,00	0,01	0,00	0,00	0,00	0,00	0,01	0,00	0,01	-0,01
95	2	0,93	1,20	2,13	0,22	-0,63	2,54	0,77	0,92	0,03	0,95	-0,17
Συν:	1.220	105.484,42	27.803,81	133.288,22	21.272,59	38.421,55	73.594,08	10.614,18	18.171,90	3.738,97	21.910,87	-11.296,69

* Περιλαμβάνονται και τα μη λειτουργικά έσοδα

** Περιλαμβάνονται και τα μη λειτουργικά έξοδα

ΣΧΕΔΙΟ ΔΡΑΣΗΣ ΣΕΒ ΣΤΟ ΠΛΑΙΣΙΟ ΤΟΥ ΕΠΑΝΑΔ
ΠΡΑΞΗ Α: ΑΝΑΠΤΥΞΗ ΔΙΚΤΥΟΥ ΠΑΡΑΚΟΛΟΥΘΗΣΗΣ ΚΑΙ ΥΠΟΣΤΗΡΙΞΗΣ ΕΠΙΧΕΙΡΗΣΕΩΝ ΓΙΑ ΤΙΣ ΟΙΚΟΝΟΜΙΚΕΣ ΚΑΙ ΤΕΧΝΟΛΟΓΙΚΕΣ ΜΕΤΑΒΟΛΕΣ
ΥΠΟΕΡΓΟ 16: ΜΗΧΑΝΙΣΜΟΣ ΥΠΟΣΤΗΡΙΞΗΣ ΚΑΙ ΜΕΤΑΦΟΡΑΣ ΤΕΧΝΟΓΝΩΣΙΑΣ ΓΙΑ ΤΗ ΒΕΛΤΙΩΣΗ ΤΗΣ ΠΡΟΣΑΡΜΟΣΤΙΚΟΤΗΤΑΣ ΤΩΝ ΕΠΙΧΕΙΡΗΣΕΩΝ ΚΑΙ ΤΟΥ ΑΝΘΡΩΠΙΝΟΥ ΔΥΝΑΜΙΚΟΥ
ΠΑΡΑΔΟΤΕΟ 2: ΣΥΣΤΗΜΑ ΠΑΡΑΚΟΛΟΥΘΗΣΗΣ ΚΑΙ ΔΡΑΣΕΙΣ ΕΝΔΥΝΑΜΩΣΗΣ ΤΟΥ ΡΟΛΟΥ ΤΟΥ ΚΟΙΝΩΝΙΚΟΥ ΕΤΑΙΡΟΥ

ΠΙΝΑΚΑΣ 14Α

Ανάλυση "Πάγιων Στοιχείων" και "Αποσβέσεων" με Ε.Λ.Π. 29.949 Επιχειρήσεων Μορφής Α.Ε. και Ε.Π.Ε. Χρήσης 2011

Σε εκατ. €

Κωδικός Κλάδου (Nace2)	Αριθμός Επιχειρήσεων Α.Ε. και Ε.Π.Ε.	Ανάλυση Παγίων Στοιχείων (τιμές κτήσης)				Ανάλυση Αποσβέσεων			Πάγια Στοιχεία (μετά την αφαίρεση Αποσβέσεων)		
		Γήπεδα, Κτίρια & Μεταφορικά Μέσα	Μηχαν/κός Εξοπλισμός	Λοιπά Πάγια Στοιχεία	Σύνολο Παγίων	Μηχαν/κός Εξοπλισμός	Κτίρια, Μεταφορικά Μέσα & Λοιπά	Σύνολο Αποσβέσεων	Μηχαν/κός Εξοπλισμός	Γήπεδα, Κτίρια Μεταφορικά Μέσα & Λοιπά	Σύνολο Παγίων
1	260	624,03	256,43	28,98	909,44	169,67	281,68	451,35	86,76	371,32	458,08
2	2	0,01	0,00	0,00	0,02	0,00	0,00	0,00	0,00	0,01	0,02
3	102	96,39	62,03	3,28	161,70	49,81	61,59	111,40	12,22	38,08	50,30
5	2	13,98	3,10	0,24	17,33	2,64	6,61	9,25	0,46	7,61	8,07
7	6	119,93	12,08	7,26	139,26	7,06	15,69	22,75	5,02	111,49	116,51
8	112	203,97	145,60	13,93	363,50	109,71	107,06	216,76	35,90	110,84	146,74
10	1.116	3.436,33	2.097,81	256,39	5.790,54	1.397,05	1.659,29	3.056,34	700,76	2.033,43	2.734,19
11	179	804,25	409,07	21,06	1.234,37	284,33	439,65	723,98	124,73	385,65	510,39
12	15	233,74	132,65	71,20	437,59	89,50	115,07	204,57	43,15	189,87	233,02
13	165	312,21	199,11	13,02	524,35	165,86	154,03	319,89	33,25	171,20	204,45
14	176	357,97	107,33	55,22	520,52	81,65	197,23	278,89	25,68	215,95	241,63
15	46	89,58	40,58	0,44	130,61	23,64	31,47	55,12	16,94	58,55	75,49
16	101	206,34	98,60	1,30	306,24	60,10	93,42	153,52	38,50	114,22	152,72
17	141	534,26	442,97	40,78	1.018,00	304,49	286,56	591,05	138,48	288,47	426,95
18	200	333,11	264,01	98,10	695,22	171,31	173,61	344,92	92,70	257,60	350,31
19	29	111,96	41,35	3,97	157,28	28,35	61,18	89,53	13,00	54,74	67,75
20	238	972,96	658,40	59,93	1.691,29	498,11	494,44	992,55	160,28	538,45	698,74
21	51	606,62	218,27	55,88	880,76	153,72	260,17	413,89	64,55	402,32	466,87
22	259	659,34	579,80	59,34	1.298,48	396,30	304,01	700,30	183,50	414,67	598,17
23	435	1.213,80	727,00	135,32	2.076,12	536,87	571,75	1.108,62	190,14	777,37	967,50
24	68	654,71	554,64	27,87	1.237,22	392,09	401,18	793,27	162,55	281,41	443,95
25	479	973,78	624,70	66,81	1.665,29	452,14	432,84	884,98	172,56	607,76	780,31
26	67	151,89	185,78	38,04	375,71	64,83	63,25	128,08	120,95	126,68	247,63
27	152	370,91	259,08	7,58	637,58	185,23	183,82	369,05	73,86	194,67	268,53
28	201	299,47	99,15	27,40	426,02	75,16	157,43	232,59	23,99	169,44	193,43
29	36	161,44	57,86	11,22	230,52	36,24	65,32	101,56	21,62	107,34	128,96
30	36	326,47	79,11	5,08	410,66	61,71	188,32	250,03	17,40	143,23	160,63

ΣΧΕΔΙΟ ΔΡΑΣΗΣ ΣΕΒ ΣΤΟ ΠΛΑΙΣΙΟ ΤΟΥ ΕΠΑΝΑΔ
ΠΡΑΞΗ Α: ΑΝΑΠΤΥΞΗ ΔΙΚΤΥΟΥ ΠΑΡΑΚΟΛΟΥΘΗΣΗΣ ΚΑΙ ΥΠΟΣΤΗΡΙΞΗΣ ΕΠΙΧΕΙΡΗΣΕΩΝ ΓΙΑ ΤΙΣ ΟΙΚΟΝΟΜΙΚΕΣ ΚΑΙ ΤΕΧΝΟΛΟΓΙΚΕΣ ΜΕΤΑΒΟΛΕΣ
ΥΠΟΕΡΓΟ 16: ΜΗΧΑΝΙΣΜΟΣ ΥΠΟΣΤΗΡΙΞΗΣ ΚΑΙ ΜΕΤΑΦΟΡΑΣ ΤΕΧΝΟΓΝΩΣΙΑΣ ΓΙΑ ΤΗ ΒΕΛΤΙΩΣΗ ΤΗΣ ΠΡΟΣΑΡΜΟΣΤΙΚΟΤΗΤΑΣ ΤΩΝ ΕΠΙΧΕΙΡΗΣΕΩΝ ΚΑΙ ΤΟΥ ΑΝΘΡΩΠΙΝΟΥ ΔΥΝΑΜΙΚΟΥ
ΠΑΡΑΔΟΤΕΟ 2: ΣΥΣΤΗΜΑ ΠΑΡΑΚΟΛΟΥΘΗΣΗΣ ΚΑΙ ΔΡΑΣΕΙΣ ΕΝΔΥΝΑΜΩΣΗΣ ΤΟΥ ΡΟΛΟΥ ΤΟΥ ΚΟΙΝΩΝΙΚΟΥ ΕΤΑΙΡΟΥ

ΠΙΝΑΚΑΣ 14Α (συνέχεια)

Σε εκατ. €

Κωδικός Κλάδου (Nace2)	Αριθμός Επιχειρήσεων Α.Ε. και Ε.Π.Ε.	Ανάλυση Παγίων Στοιχείων (τιμές κτήσης)				Ανάλυση Αποσβέσεων			Πάγια Στοιχεία (μετά την αφαίρεση Αποσβέσεων)		
		Γήπεδα, Κτίρια & Μεταφορικά Μέσα	Μηχαν/κός Εξοπλισμός	Λοιπά Πάγια Στοιχεία	Σύνολο Παγίων	Μηχαν/κός Εξοπλισμός	Κτίρια, Μεταφορικά Μέσα & Λοιπά	Σύνολο Αποσβέσεων	Μηχαν/κός Εξοπλισμός	Γήπεδα, Κτίρια Μεταφορικά Μέσα & Λοιπά	Σύνολο Παγίων
31	180	391,78	105,85	7,53	505,16	72,53	145,42	217,95	33,32	253,89	287,22
32	148	274,64	223,71	16,11	514,46	175,71	144,45	320,16	47,99	146,30	194,29
33	49	76,83	17,78	4,33	98,95	13,88	27,61	41,49	3,91	53,55	57,46
35	850	1.402,73	18,52	228,88	1.650,13	2,71	253,25	255,96	15,81	1.378,36	1.394,16
36	8	2,83	0,00	0,12	2,95	0,00	1,30	1,30	0,00	1,66	1,66
37	6	28,48	0,00	2,04	30,52	0,00	9,79	9,79	0,00	20,73	20,73
38	115	190,39	45,12	8,73	244,24	18,41	87,21	105,62	26,71	111,91	138,62
39	1	0,30	0,00	0,00	0,30	0,00	0,10	0,10	0,00	0,21	0,21
41	2.044	7.954,51	0,00	447,70	8.402,21	0,00	1.500,27	1.500,27	0,00	6.901,94	6.901,94
42	342	2.106,70	0,23	216,65	2.323,58	0,03	375,65	375,68	0,19	1.947,70	1.947,90
43	261	239,73	0,00	33,25	272,98	0,00	129,24	129,24	0,00	143,74	143,74
45	829	1.955,54	5,11	247,11	2.207,76	3,92	883,71	887,63	1,19	1.318,94	1.320,13
46	5.956	8.390,77	4,27	735,71	9.130,75	2,66	4.012,24	4.014,90	1,61	5.114,25	5.115,85
47	1.444	4.181,18	0,01	268,65	4.449,84	0,01	2.102,72	2.102,73	0,00	2.347,11	2.347,11
49	238	438,11	0,00	28,00	466,11	0,00	155,62	155,62	0,00	310,49	310,49
50	41	123,58	0,00	5,26	128,83	0,00	31,35	31,35	0,00	97,48	97,48
51	21	29,48	0,00	12,42	41,90	0,00	17,07	17,07	0,00	24,83	24,83
52	664	2.999,61	0,00	60,94	3.060,55	0,00	706,28	706,28	0,00	2.354,26	2.354,26
53	28	28,15	0,00	0,93	29,08	0,00	19,28	19,28	0,00	9,80	9,80
55	3.358	17.921,68	0,00	739,15	18.660,83	0,00	7.557,32	7.557,32	0,00	11.103,50	11.103,50
56	585	722,91	0,00	59,66	782,57	0,00	374,48	374,48	0,00	408,08	408,08
58	255	218,21	50,41	68,04	336,67	42,53	122,20	164,72	7,88	164,06	171,94
59	133	222,38	0,00	55,88	278,26	0,00	136,94	136,94	0,00	141,32	141,32
60	130	667,22	0,00	7,14	674,36	0,00	530,45	530,45	0,00	143,90	143,90
61	71	304,72	0,00	12,57	317,30	0,00	169,73	169,73	0,00	147,56	147,56
62	522	468,16	0,00	39,58	507,74	0,00	308,53	308,53	0,00	199,21	199,21
63	61	73,79	0,00	14,33	88,13	0,00	54,33	54,33	0,00	33,80	33,80
64	274	383,49	0,00	1.907,92	2.291,40	0,00	108,33	108,33	0,00	2.183,07	2.183,07
65	1	0,00	0,00	0,00	0,00	0,00	0,00	0,00	0,00	0,00	0,00

ΣΧΕΔΙΟ ΔΡΑΣΗΣ ΣΕΒ ΣΤΟ ΠΛΑΙΣΙΟ ΤΟΥ ΕΠΑΝΑΔ
ΠΡΑΞΗ Α: ΑΝΑΠΤΥΞΗ ΔΙΚΤΥΟΥ ΠΑΡΑΚΟΛΟΥΘΗΣΗΣ ΚΑΙ ΥΠΟΣΤΗΡΙΞΗΣ ΕΠΙΧΕΙΡΗΣΕΩΝ ΓΙΑ ΤΙΣ ΟΙΚΟΝΟΜΙΚΕΣ ΚΑΙ ΤΕΧΝΟΛΟΓΙΚΕΣ ΜΕΤΑΒΟΛΕΣ
ΥΠΟΕΡΓΟ 16: ΜΗΧΑΝΙΣΜΟΣ ΥΠΟΣΤΗΡΙΞΗΣ ΚΑΙ ΜΕΤΑΦΟΡΑΣ ΤΕΧΝΟΓΝΩΣΙΑΣ ΓΙΑ ΤΗ ΒΕΛΤΙΩΣΗ ΤΗΣ ΠΡΟΣΑΡΜΟΣΤΙΚΟΤΗΤΑΣ ΤΩΝ ΕΠΙΧΕΙΡΗΣΕΩΝ ΚΑΙ ΤΟΥ ΑΝΘΡΩΠΙΝΟΥ ΔΥΝΑΜΙΚΟΥ
ΠΑΡΑΔΟΤΕΟ 2: ΣΥΣΤΗΜΑ ΠΑΡΑΚΟΛΟΥΘΗΣΗΣ ΚΑΙ ΔΡΑΣΕΙΣ ΕΝΔΥΝΑΜΩΣΗΣ ΤΟΥ ΡΟΛΟΥ ΤΟΥ ΚΟΙΝΩΝΙΚΟΥ ΕΤΑΙΡΟΥ

ΠΙΝΑΚΑΣ 14Α (συνέχεια)

Σε εκατ. €

Κωδικός Κλάδου (Nace2)	Αριθμός Επιχειρήσεων Α.Ε. και Ε.Π.Ε.	Ανάλυση Παγίων Στοιχείων (τιμές κτήσης)				Ανάλυση Αποσβέσεων			Πάγια Στοιχεία (μετά την αφαίρεση Αποσβέσεων)		
		Γήπεδα, Κτίρια & Μεταφορικά Μέσα	Μηχαν/κός Εξοπλισμός	Λοιπά Πάγια Στοιχεία	Σύνολο Παγίων	Μηχαν/κός Εξοπλισμός	Κτίρια, Μεταφορικά Μέσα & Λοιπά	Σύνολο Αποσβέσεων	Μηχαν/κός Εξοπλισμός	Γήπεδα, Κτίρια Μεταφορικά Μέσα & Λοιπά	Σύνολο Παγίων
66	170	87,45	0,00	8,12	95,57	0,00	43,27	43,27	0,00	52,31	52,31
68	2.174	7.860,78	1,25	520,28	8.382,31	1,25	1.907,37	1.908,62	0,00	6.473,68	6.473,68
69	168	50,90	0,00	8,85	59,75	0,00	28,36	28,36	0,00	31,39	31,39
70	868	403,20	0,00	368,47	771,67	0,00	194,53	194,53	0,00	577,14	577,14
71	546	6.709,22	0,00	40,44	6.749,67	0,00	271,55	271,55	0,00	6.478,12	6.478,12
72	17	3,70	0,00	2,08	5,78	0,00	2,25	2,25	0,00	3,54	3,54
73	304	182,38	0,00	108,44	290,82	0,00	129,29	129,29	0,00	161,54	161,54
74	96	81,22	0,00	5,37	86,60	0,00	46,25	46,25	0,00	40,35	40,35
75	7	1,53	0,00	0,04	1,56	0,00	0,60	0,60	0,00	0,97	0,97
77	294	823,60	0,00	23,77	847,37	0,00	358,37	358,37	0,00	489,01	489,01
78	14	3,13	0,00	1,50	4,63	0,00	1,08	1,08	0,00	3,55	3,55
79	483	407,31	0,00	33,28	440,59	0,00	188,04	188,04	0,00	252,55	252,55
80	59	38,65	0,00	3,56	42,21	0,00	19,39	19,39	0,00	22,82	22,82
81	77	86,40	0,00	29,73	116,13	0,00	28,18	28,18	0,00	87,95	87,95
82	256	801,10	1,08	32,28	834,45	0,68	124,86	125,55	0,39	708,51	708,90
84	3	1.013,88	0,00	49,97	1.063,85	0,00	111,70	111,70	0,00	952,15	952,15
85	279	463,56	0,00	38,59	502,16	0,00	245,65	245,65	0,00	256,51	256,51
86	517	1.103,09	0,00	33,74	1.136,84	0,00	438,31	438,31	0,00	698,53	698,53
87	23	34,01	0,00	0,13	34,14	0,00	10,76	10,76	0,00	23,39	23,39
88	19	9,14	0,00	0,31	9,45	0,00	2,97	2,97	0,00	6,48	6,48
90	21	23,34	0,00	1,41	24,75	0,00	11,48	11,48	0,00	13,28	13,28
91	7	9,14	0,00	0,11	9,25	0,00	5,03	5,03	0,00	4,22	4,22
92	10	59,97	0,00	3,97	63,93	0,00	35,52	35,52	0,00	28,41	28,41
93	138	847,79	0,00	37,96	885,75	0,00	384,88	384,88	0,00	500,87	500,87
95	17	8,79	0,00	0,11	8,91	0,00	5,68	5,68	0,00	3,23	3,23
96	85	77,67	0,00	2,84	80,50	0,00	39,31	39,31	0,00	41,20	41,20
Συν:	29.949	86.859,98	8.829,85	7.693,64	103.383,47	6.131,90	31.407,66	37.539,56	2.697,96	63.145,95	65.843,91

ΣΧΕΔΙΟ ΔΡΑΣΗΣ ΣΕΒ ΣΤΟ ΠΛΑΙΣΙΟ ΤΟΥ ΕΠΑΝΑΔ
ΠΡΑΞΗ Α: ΑΝΑΠΤΥΞΗ ΔΙΚΤΥΟΥ ΠΑΡΑΚΟΛΟΥΘΗΣΗΣ ΚΑΙ ΥΠΟΣΤΗΡΙΞΗΣ ΕΠΙΧΕΙΡΗΣΕΩΝ ΓΙΑ ΤΙΣ ΟΙΚΟΝΟΜΙΚΕΣ ΚΑΙ ΤΕΧΝΟΛΟΓΙΚΕΣ ΜΕΤΑΒΟΛΕΣ
ΥΠΟΕΡΓΟ 16: ΜΗΧΑΝΙΣΜΟΣ ΥΠΟΣΤΗΡΙΞΗΣ ΚΑΙ ΜΕΤΑΦΟΡΑΣ ΤΕΧΝΟΓΝΩΣΙΑΣ ΓΙΑ ΤΗ ΒΕΛΤΙΩΣΗ ΤΗΣ ΠΡΟΣΑΡΜΟΣΤΙΚΟΤΗΤΑΣ ΤΩΝ ΕΠΙΧΕΙΡΗΣΕΩΝ ΚΑΙ ΤΟΥ ΑΝΘΡΩΠΙΝΟΥ ΔΥΝΑΜΙΚΟΥ
ΠΑΡΑΔΟΤΕΟ 2: ΣΥΣΤΗΜΑ ΠΑΡΑΚΟΛΟΥΘΗΣΗΣ ΚΑΙ ΔΡΑΣΕΙΣ ΕΝΔΥΝΑΜΩΣΗΣ ΤΟΥ ΡΟΛΟΥ ΤΟΥ ΚΟΙΝΩΝΙΚΟΥ ΕΤΑΙΡΟΥ

ΠΙΝΑΚΑΣ 14B

Ανάλυση "Πάγιων Στοιχείων" και "Αποσβέσεων" με Δ.Π.Χ.Π 1.807 Επιχειρήσεων Μορφής Α.Ε. και Ε.Π.Ε. Χρήσης 2011

Σε εκατ. €

Κωδικός Κλάδου (Nace2)	Αριθμός Επιχειρήσεων Α.Ε. και Ε.Π.Ε.	Ανάλυση Πάγιων Στοιχείων (τιμές κτήσης)				Ανάλυση Αποσβέσεων			Πάγια Στοιχεία (μετά την αφαίρεση Αποσβέσεων)		
		Γήπεδα, Κτίρια & Μεταφορικά Μέσα	Μηχαν/κός Εξοπλισμός	Λοιπά Πάγια Στοιχεία	Σύνολο Πάγιων	Μηχαν/κός Εξοπλισμός	Κτίρια, Μεταφορικά Μέσα & Λοιπά	Σύνολο Αποσβέσεων	Μηχαν/κός Εξοπλισμός	Γήπεδα, Κτίρια Μεταφορικά Μέσα & Λοιπά	Σύνολο Πάγιων
1	12	95,21	26,09	26,32	147,62	13,73	18,81	32,54	12,35	102,72	115,07
3	21	365,31	96,72	99,13	561,15	47,95	71,91	119,87	48,76	392,52	441,28
6	3	97,54	0,00	15,85	113,39	0,00	0,00	0,00	0,00	113,39	113,39
7	2	11,24	0,00	0,13	11,37	0,00	0,00	0,00	0,00	11,37	11,37
8	18	44,03	12,72	3,68	60,43	10,03	14,35	24,38	2,68	33,36	36,05
10	59	1.761,84	1.286,76	674,40	3.723,01	584,49	359,53	944,03	702,27	2.076,71	2.778,98
11	10	448,07	249,10	68,79	765,96	177,39	240,09	417,48	71,71	276,77	348,49
12	4	146,82	119,58	28,98	295,37	52,29	24,69	76,98	67,29	151,10	218,39
13	19	347,63	346,50	156,54	850,68	208,95	69,73	290,78	137,55	434,45	559,90
14	5	53,03	7,30	5,41	65,74	6,36	11,56	17,92	0,94	46,88	47,81
16	7	293,67	133,64	12,92	440,22	28,23	32,86	61,08	105,41	273,73	379,14
17	7	108,22	93,19	10,78	212,19	45,31	17,40	62,71	47,89	101,60	149,48
18	9	198,33	162,08	39,85	400,26	112,69	40,80	153,49	49,39	197,38	246,76
19	6	2.484,99	2.838,03	828,26	6.151,28	1.558,35	331,35	1.889,70	1.279,68	2.981,90	4.261,58
20	18	740,09	61,23	129,50	930,82	21,51	35,40	56,91	39,72	834,19	873,91
21	6	291,09	355,39	217,29	863,77	9,98	40,43	50,41	345,40	467,95	813,36
22	27	398,10	365,93	122,51	886,54	168,14	62,28	230,42	197,79	458,32	656,11
23	31	844,33	737,28	1.702,73	3.284,34	258,94	159,17	418,11	478,33	2.387,89	2.866,22
24	27	1.842,28	1.508,80	706,72	4.057,80	936,82	218,49	1.155,31	571,98	2.330,51	2.902,50
25	32	729,04	482,91	197,70	1.409,66	231,69	86,83	318,52	251,22	839,91	1.091,14
26	4	450,57	43,59	88,97	583,13	35,63	174,40	210,03	7,96	365,14	373,09
27	5	139,62	189,61	53,83	383,07	70,59	41,47	112,07	119,02	151,98	271,00
28	6	77,16	32,53	89,30	198,98	23,81	33,37	57,18	8,72	133,09	141,81
29	2	112,18	30,99	11,50	154,67	29,05	67,35	96,40	1,94	56,34	58,28
30	5	134,63	51,81	12,52	198,97	0,40	0,23	0,62	51,42	146,93	198,34
31	7	134,35	33,09	6,01	173,45	15,78	40,79	56,57	17,30	99,57	116,88
32	4	18,16	1,14	1,27	20,56	0,39	0,68	1,08	0,75	18,74	19,48

ΣΧΕΔΙΟ ΔΡΑΣΗΣ ΣΕΒ ΣΤΟ ΠΛΑΙΣΙΟ ΤΟΥ ΕΠΑΝΑΔ
ΠΡΑΞΗ Α: ΑΝΑΠΤΥΞΗ ΔΙΚΤΥΟΥ ΠΑΡΑΚΟΛΟΥΘΗΣΗΣ ΚΑΙ ΥΠΟΣΤΗΡΙΞΗΣ ΕΠΙΧΕΙΡΗΣΕΩΝ ΓΙΑ ΤΙΣ ΟΙΚΟΝΟΜΙΚΕΣ ΚΑΙ ΤΕΧΝΟΛΟΓΙΚΕΣ ΜΕΤΑΒΟΛΕΣ
ΥΠΟΕΡΓΟ 16: ΜΗΧΑΝΙΣΜΟΣ ΥΠΟΣΤΗΡΙΞΗΣ ΚΑΙ ΜΕΤΑΦΟΡΑΣ ΤΕΧΝΟΓΝΩΣΙΑΣ ΓΙΑ ΤΗ ΒΕΛΤΙΩΣΗ ΤΗΣ ΠΡΟΣΑΡΜΟΣΤΙΚΟΤΗΤΑΣ ΤΩΝ ΕΠΙΧΕΙΡΗΣΕΩΝ ΚΑΙ ΤΟΥ ΑΝΘΡΩΠΙΝΟΥ ΔΥΝΑΜΙΚΟΥ
ΠΑΡΑΔΟΤΕΟ 2: ΣΥΣΤΗΜΑ ΠΑΡΑΚΟΛΟΥΘΗΣΗΣ ΚΑΙ ΔΡΑΣΕΙΣ ΕΝΔΥΝΑΜΩΣΗΣ ΤΟΥ ΡΟΛΟΥ ΤΟΥ ΚΟΙΝΩΝΙΚΟΥ ΕΤΑΙΡΟΥ

ΠΙΝΑΚΑΣ 14B (συνέχεια)

Σε εκατ. €

Κωδικός Κλάδου (Nace2)	Αριθμός Επιχειρήσεων Α.Ε. και Ε.Π.Ε.	Ανάλυση Παγίων Στοιχείων (τιμές κτήσης)				Ανάλυση Αποσβέσεων			Πάγια Στοιχεία (μετά την αφαίρεση Αποσβέσεων)		
		Γήπεδα, Κτίρια & Μεταφορικά Μέσα	Μηχαν/κός Εξοπλισμός	Λοιπά Πάγια Στοιχεία	Σύνολο Παγίων	Μηχαν/κός Εξοπλισμός	Κτίρια, Μεταφορικά Μέσα & Λοιπά	Σύνολο Αποσβέσεων	Μηχαν/κός Εξοπλισμός	Γήπεδα, Κτίρια Μεταφορικά Μέσα & Λοιπά	Σύνολο Παγίων
33	3	276,28	54,23	17,91	348,43	18,62	27,93	46,54	35,61	266,27	301,88
35	241	8.063,34	13.456,28	2.781,68	24.301,30	1.930,27	675,90	2.606,18	11.526,01	10.169,11	21.695,12
36	4	1.412,45	141,34	192,35	1.746,15	50,79	354,82	405,61	90,55	1.249,99	1.340,54
38	12	17,65	4,81	1,89	24,35	0,01	1,39	1,40	4,80	18,15	22,95
41	53	221,01	173,83	2.255,13	2.649,96	99,14	38,95	138,08	74,69	2.437,19	2.511,88
42	24	392,17	535,93	1.410,70	2.338,81	339,06	142,71	481,77	196,87	1.660,17	1.857,04
43	10	32,84	44,08	67,15	144,06	11,30	8,20	19,50	32,77	91,79	124,56
45	23	325,47	11,34	128,85	465,66	7,48	53,06	60,54	3,86	401,26	405,12
46	174	1.821,89	617,98	893,63	3.333,50	364,97	534,39	899,39	253,01	2.181,14	2.434,11
47	49	4.116,31	234,71	611,30	4.962,33	150,21	692,19	842,40	84,50	4.035,43	4.119,93
49	7	2.168,55	32,36	15,66	2.216,58	16,99	419,60	436,58	15,37	1.764,62	1.779,99
50	10	1.994,83	0,07	130,22	2.125,12	0,07	504,59	504,66	0,00	1.620,46	1.620,46
51	2	371,29	7,66	33,10	412,05	5,62	59,76	65,38	2,04	344,63	346,66
52	51	17.754,72	416,42	530,96	18.702,10	152,19	3.298,65	3.450,83	264,23	14.987,03	15.251,26
53	4	327,03	59,26	91,98	478,27	22,78	147,86	170,63	36,48	271,16	307,64
55	21	1.185,56	54,05	311,87	1.551,49	22,54	192,76	215,30	31,51	1.304,67	1.336,18
56	92	187,14	21,04	16,51	224,69	11,77	81,05	92,81	9,27	122,61	131,88
58	37	599,46	60,04	368,96	1.028,47	26,86	79,08	105,94	33,19	889,34	922,52
59	12	203,34	20,82	46,17	270,33	11,30	27,53	38,83	9,52	221,97	231,49
60	22	1.667,03	187,68	470,54	2.325,26	61,64	960,60	1.022,23	126,05	1.176,98	1.303,03
61	19	5.633,79	11.393,70	7.601,44	24.628,92	8.515,61	3.066,67	11.582,28	2.878,09	10.168,55	13.046,64
62	56	574,74	11,19	182,94	768,87	5,90	231,20	237,09	5,29	526,49	531,78
63	8	84,18	0,52	9,53	94,23	0,45	7,44	7,89	0,07	86,28	86,34
64	92	948,35	343,48	14.698,40	15.990,24	259,71	175,80	435,51	83,77	15.470,96	15.554,73
66	94	227,44	6,79	390,39	624,61	6,44	89,26	97,03	0,35	528,56	527,58
68	92	556,44	5,97	5.520,24	6.082,65	2,21	35,48	37,70	3,75	6.041,20	6.044,95
69	4	4,80	0,00	0,25	5,06	0,00	3,91	3,91	0,00	1,14	1,14
70	45	318,16	5,37	180,21	503,75	2,64	88,51	91,15	2,73	409,86	412,59
71	11	1.400,29	1,32	45,20	1.446,82	0,68	24,88	25,57	0,64	1.420,61	1.421,25

ΣΧΕΔΙΟ ΔΡΑΣΗΣ ΣΕΒ ΣΤΟ ΠΛΑΙΣΙΟ ΤΟΥ ΕΠΑΝΑΔ
ΠΡΑΞΗ Α: ΑΝΑΠΤΥΞΗ ΔΙΚΤΥΟΥ ΠΑΡΑΚΟΛΟΥΘΗΣΗΣ ΚΑΙ ΥΠΟΣΤΗΡΙΞΗΣ ΕΠΙΧΕΙΡΗΣΕΩΝ ΓΙΑ ΤΙΣ ΟΙΚΟΝΟΜΙΚΕΣ ΚΑΙ ΤΕΧΝΟΛΟΓΙΚΕΣ ΜΕΤΑΒΟΛΕΣ
ΥΠΟΕΡΓΟ 16: ΜΗΧΑΝΙΣΜΟΣ ΥΠΟΣΤΗΡΙΞΗΣ ΚΑΙ ΜΕΤΑΦΟΡΑΣ ΤΕΧΝΟΓΝΩΣΙΑΣ ΓΙΑ ΤΗ ΒΕΛΤΙΩΣΗ ΤΗΣ ΠΡΟΣΑΡΜΟΣΤΙΚΟΤΗΤΑΣ ΤΩΝ ΕΠΙΧΕΙΡΗΣΕΩΝ ΚΑΙ ΤΟΥ ΑΝΘΡΩΠΙΝΟΥ ΔΥΝΑΜΙΚΟΥ
ΠΑΡΑΔΟΤΕΟ 2: ΣΥΣΤΗΜΑ ΠΑΡΑΚΟΛΟΥΘΗΣΗΣ ΚΑΙ ΔΡΑΣΕΙΣ ΕΝΔΥΝΑΜΩΣΗΣ ΤΟΥ ΡΟΛΟΥ ΤΟΥ ΚΟΙΝΩΝΙΚΟΥ ΕΤΑΙΡΟΥ

ΠΙΝΑΚΑΣ 14B (συνέχεια)

Σε εκατ. €

Κωδικός Κλάδου (Nace2)	Αριθμός Επιχειρήσεων Α.Ε. και Ε.Π.Ε.	Ανάλυση Παγίων Στοιχείων (τιμές κτήσης)				Ανάλυση Αποσβέσεων			Πάγια Στοιχεία (μετά την αφαίρεση Αποσβέσεων)		
		Γήπεδα, Κτίρια & Μεταφορικά Μέσα	Μηχαν/κός Εξοπλισμός	Λοιπά Πάγια Στοιχεία	Σύνολο Πάγων	Μηχαν/κός Εξοπλισμός	Κτίρια, Μεταφορικά Μέσα & Λοιπά	Σύνολο Αποσβέσεων	Μηχαν/κός Εξοπλισμός	Γήπεδα, Κτίρια Μεταφορικά Μέσα & Λοιπά	Σύνολο Πάγων
72	1	0,49	0,00	0,00	0,49	0,00	0,00	0,00	0,00	0,49	0,49
73	2	13,02	0,00	2,00	15,02	0,00	8,21	8,21	0,00	6,81	6,81
74	1	0,07	0,00	0,00	0,07	0,00	0,00	0,00	0,00	0,07	0,07
77	16	1.187,90	6,08	124,26	1.318,24	5,02	403,05	408,07	1,07	909,11	910,18
78	2	0,49	0,00	0,00	0,50	0,00	0,43	0,43	0,00	0,06	0,06
79	10	32,62	0,03	6,92	39,58	0,03	0,32	0,35	0,00	39,23	39,23
81	1	0,21	0,00	0,00	0,21	0,00	0,00	0,00	0,00	0,21	0,21
82	29	74,36	19,07	241,86	335,29	11,66	17,97	29,63	7,41	298,25	305,66
84	1	76,88	0,00	1.156,73	1.233,62	0,00	53,38	53,38	0,00	1.180,23	1.180,23
85	8	14,96	2,99	0,81	18,76	2,99	1,82	4,81	0,00	13,96	13,96
86	81	1.656,71	400,97	766,83	2.824,50	237,11	232,31	469,43	163,85	2.191,22	2.355,07
87	1	0,07	0,00	0,00	0,07	0,00	0,00	0,00	0,00	0,07	0,07
90	1	8,30	0,05	0,22	8,57	0,04	7,00	7,04	0,01	1,52	1,53
92	9	2.194,16	144,65	188,92	2.527,73	84,47	390,13	474,60	60,18	1.992,95	2.053,13
93	12	131,87	25,66	3,58	161,11	11,10	27,85	38,95	14,56	107,60	122,16
94	1	0,00	0,00	0,00	0,00	0,00	0,00	0,00	0,00	0,00	0,00
95	3	1,14	0,04	0,66	1,84	0,02	0,82	0,84	0,02	0,98	1,00
Συν:	1.807	70.647,35	37.767,81	46.808,88	155.224,04	17.098,22	15.361,43	32.473,12	20.669,59	102.094,80	122.750,92

ΣΧΕΔΙΟ ΔΡΑΣΗΣ ΣΕΒ ΣΤΟ ΠΛΑΙΣΙΟ ΤΟΥ ΕΠΑΝΑΔ
ΠΡΑΞΗ Α: ΑΝΑΠΤΥΞΗ ΔΙΚΤΥΟΥ ΠΑΡΑΚΟΛΟΥΘΗΣΗΣ ΚΑΙ ΥΠΟΣΤΗΡΙΞΗΣ ΕΠΙΧΕΙΡΗΣΕΩΝ ΓΙΑ ΤΙΣ ΟΙΚΟΝΟΜΙΚΕΣ ΚΑΙ ΤΕΧΝΟΛΟΓΙΚΕΣ ΜΕΤΑΒΟΛΕΣ
ΥΠΟΕΡΓΟ 16: ΜΗΧΑΝΙΣΜΟΣ ΥΠΟΣΤΗΡΙΞΗΣ ΚΑΙ ΜΕΤΑΦΟΡΑΣ ΤΕΧΝΟΓΝΩΣΙΑΣ ΓΙΑ ΤΗ ΒΕΛΤΙΩΣΗ ΤΗΣ ΠΡΟΣΑΡΜΟΣΤΙΚΟΤΗΤΑΣ ΤΩΝ ΕΠΙΧΕΙΡΗΣΕΩΝ ΚΑΙ ΤΟΥ ΑΝΘΡΩΠΙΝΟΥ ΔΥΝΑΜΙΚΟΥ
ΠΑΡΑΔΟΤΕΟ 2: ΣΥΣΤΗΜΑ ΠΑΡΑΚΟΛΟΥΘΗΣΗΣ ΚΑΙ ΔΡΑΣΕΙΣ ΕΝΔΥΝΑΜΩΣΗΣ ΤΟΥ ΡΟΛΟΥ ΤΟΥ ΚΟΙΝΩΝΙΚΟΥ ΕΤΑΙΡΟΥ

ΠΙΝΑΚΑΣ 15Α

Ανάλυση Λογαριασμού "Κυκλοφορούντος Κεφαλαίου" με Ε.Λ.Π. 29.949 Επιχειρήσεων Μορφής Α.Ε. και Ε.Π.Ε. Χρήσης 2011

Σε εκατ. €

Κωδικός Κλάδου (Nace2)	Αριθμός Επιχειρήσεων Α.Ε. και Ε.Π.Ε.	Ανάλυση Κυκλοφορούντος Κεφαλαίου						Σύνολο Κυκλοφορούντος Κεφαλαίου	Διαθέσιμα	Σύνολο Κυκλοφορούντος και Διαθέσιμου Κεφαλαίου
		Έτοιμα Προϊόντα	Πρώτες Ύλες	Σύνολο Αποθεμάτων	Απαιτήσεις	Διαθέσιμα	Σύνολο Κυκλοφορούντος Κεφαλαίου			
1	260	80,29	38,21	118,50	286,60	405,09	126,84	531,94		
2	2	0,00	0,00	0,00	3,11	3,11	0,02	3,13		
3	102	124,18	11,40	135,58	138,18	273,76	20,86	294,62		
5	2	3,68	0,62	4,30	29,63	33,93	0,50	34,43		
7	6	8,85	1,80	10,64	18,39	29,04	5,91	34,95		
8	112	43,72	12,30	56,02	118,56	174,58	30,97	205,54		
10	1.116	742,76	556,23	1.298,99	2.807,40	4.106,39	388,76	4.495,16		
11	179	125,20	75,69	200,90	506,55	707,45	66,78	774,23		
12	15	46,00	81,27	127,27	227,64	354,91	5,42	360,33		
13	165	55,73	27,57	83,31	162,30	245,61	31,13	276,73		
14	176	109,74	73,10	182,84	306,04	488,88	71,56	560,44		
15	46	16,72	7,44	24,17	64,05	88,22	24,16	112,37		
16	101	49,71	44,84	94,55	112,46	207,01	12,90	219,91		
17	141	61,89	93,75	155,64	426,06	581,70	45,16	626,85		
18	200	17,98	32,75	50,73	246,71	297,44	34,61	332,05		
19	29	9,07	8,22	17,28	62,59	79,87	8,35	88,22		
20	238	175,72	163,13	338,86	902,38	1.241,23	104,37	1.345,60		
21	51	180,43	111,67	292,09	724,40	1.016,50	87,95	1.104,45		
22	259	116,32	89,25	205,56	483,58	689,14	70,54	759,67		
23	435	230,08	107,53	337,61	721,64	1.059,25	138,06	1.197,30		
24	68	108,28	139,97	248,25	423,03	671,28	64,05	735,33		
25	479	212,71	168,77	381,48	668,07	1.049,55	155,63	1.205,18		
26	67	28,55	77,25	105,80	125,79	231,60	17,07	248,66		
27	152	137,04	86,97	224,01	360,93	584,94	50,21	635,15		
28	201	65,33	44,30	109,64	235,53	345,16	47,74	392,91		
29	36	53,95	29,46	83,41	174,70	258,11	40,19	298,29		
30	36	18,51	146,30	164,82	161,70	326,52	18,58	345,10		

ΣΧΕΔΙΟ ΔΡΑΣΗΣ ΣΕΒ ΣΤΟ ΠΛΑΙΣΙΟ ΤΟΥ ΕΠΑΝΑΔ
ΠΡΑΞΗ Α: ΑΝΑΠΤΥΞΗ ΔΙΚΤΥΟΥ ΠΑΡΑΚΟΛΟΥΘΗΣΗΣ ΚΑΙ ΥΠΟΣΤΗΡΙΞΗΣ ΕΠΙΧΕΙΡΗΣΕΩΝ ΓΙΑ ΤΙΣ ΟΙΚΟΝΟΜΙΚΕΣ ΚΑΙ ΤΕΧΝΟΛΟΓΙΚΕΣ ΜΕΤΑΒΟΛΕΣ
ΥΠΟΕΡΓΟ 16: ΜΗΧΑΝΙΣΜΟΣ ΥΠΟΣΤΗΡΙΞΗΣ ΚΑΙ ΜΕΤΑΦΟΡΑΣ ΤΕΧΝΟΓΝΩΣΙΑΣ ΓΙΑ ΤΗ ΒΕΛΤΙΩΣΗ ΤΗΣ ΠΡΟΣΑΡΜΟΣΤΙΚΟΤΗΤΑΣ ΤΩΝ ΕΠΙΧΕΙΡΗΣΕΩΝ ΚΑΙ ΤΟΥ ΑΝΘΡΩΠΙΝΟΥ ΔΥΝΑΜΙΚΟΥ
ΠΑΡΑΔΟΤΕΟ 2: ΣΥΣΤΗΜΑ ΠΑΡΑΚΟΛΟΥΘΗΣΗΣ ΚΑΙ ΔΡΑΣΕΙΣ ΕΝΔΥΝΑΜΩΣΗΣ ΤΟΥ ΡΟΛΟΥ ΤΟΥ ΚΟΙΝΩΝΙΚΟΥ ΕΤΑΙΡΟΥ

ΠΙΝΑΚΑΣ 15Α (συνέχεια)

Σε εκατ. €

Κωδικός Κλάδου (Nace2)	Αριθμός Επιχειρήσεων Α.Ε. και Ε.Π.Ε.	Ανάλυση Κυκλοφορούντος Κεφαλαίου					Σύνολο Κυκλοφορούντος Κεφαλαίου	Διαθέσιμα	Σύνολο Κυκλοφορούντος και Διαθέσιμου Κεφαλαίου
		Ετοιμα Προϊόντα	Πρώτες Ύλες	Σύνολο Αποθεμάτων	Απαιτήσεις				
31	180	76,22	38,01	114,23	139,50	253,74	43,91	297,64	
32	148	84,83	39,83	124,65	190,67	315,32	32,85	348,18	
33	49	3,09	7,20	10,29	60,01	70,30	16,65	86,95	
35	850	23,98	1,12	25,09	603,85	628,94	244,42	873,36	
36	8	0,11	0,05	0,16	9,58	9,73	0,67	10,40	
37	6	1,21	0,55	1,76	10,42	12,17	3,26	15,43	
38	115	8,31	6,80	15,10	122,31	137,41	83,29	220,70	
39	1	0,00	0,00	0,00	0,13	0,13	0,10	0,23	
41	2.044	1.162,21	52,22	1.214,43	2.190,35	3.404,78	534,10	3.938,88	
42	342	170,96	15,15	186,11	766,80	952,91	192,45	1.145,35	
43	261	43,61	9,14	52,75	376,97	429,72	76,81	506,53	
45	829	861,65	2,12	863,76	1.365,61	2.229,38	278,03	2.507,41	
46	5.956	4.249,71	137,22	4.386,93	13.703,95	18.090,88	1.674,03	19.764,91	
47	1.444	1.676,81	10,65	1.687,46	1.079,17	2.766,63	559,94	3.326,57	
49	238	5,94	0,40	6,34	289,08	295,42	41,76	337,18	
50	41	0,35	1,04	1,39	19,88	21,28	7,01	28,28	
51	21	0,42	3,05	3,48	67,40	70,88	2,85	73,73	
52	664	22,57	2,58	25,16	805,25	830,41	255,00	1.085,41	
53	28	0,04	0,00	0,04	70,32	70,36	7,87	78,23	
55	3.358	74,93	20,69	95,62	1.842,84	1.938,45	920,01	2.858,46	
56	585	13,88	4,98	18,86	154,27	173,13	83,63	256,76	
58	255	89,96	7,12	97,08	308,03	405,11	36,25	441,36	
59	133	4,39	0,55	4,94	159,84	164,78	14,20	178,98	
60	130	0,40	0,04	0,45	209,02	209,47	12,44	221,91	
61	71	4,67	0,00	4,67	136,79	141,46	19,82	161,28	
62	522	27,33	2,62	29,94	425,00	454,94	121,71	576,64	
63	61	2,76	0,00	2,76	76,32	79,07	20,70	99,77	
64	274	8,97	0,42	9,39	893,42	902,81	589,61	1.492,42	
65	1	0,00	0,00	0,00	38,64	38,64	11,37	50,02	

ΣΧΕΔΙΟ ΔΡΑΣΗΣ ΣΕΒ ΣΤΟ ΠΛΑΙΣΙΟ ΤΟΥ ΕΠΑΝΑΔ
ΠΡΑΞΗ Α: ΑΝΑΠΤΥΞΗ ΔΙΚΤΥΟΥ ΠΑΡΑΚΟΛΟΥΘΗΣΗΣ ΚΑΙ ΥΠΟΣΤΗΡΙΞΗΣ ΕΠΙΧΕΙΡΗΣΕΩΝ ΓΙΑ ΤΙΣ ΟΙΚΟΝΟΜΙΚΕΣ ΚΑΙ ΤΕΧΝΟΛΟΓΙΚΕΣ ΜΕΤΑΒΟΛΕΣ
ΥΠΟΕΡΓΟ 16: ΜΗΧΑΝΙΣΜΟΣ ΥΠΟΣΤΗΡΙΞΗΣ ΚΑΙ ΜΕΤΑΦΟΡΑΣ ΤΕΧΝΟΓΝΩΣΙΑΣ ΓΙΑ ΤΗ ΒΕΛΤΙΩΣΗ ΤΗΣ ΠΡΟΣΑΡΜΟΣΤΙΚΟΤΗΤΑΣ ΤΩΝ ΕΠΙΧΕΙΡΗΣΕΩΝ ΚΑΙ ΤΟΥ ΑΝΘΡΩΠΙΝΟΥ ΔΥΝΑΜΙΚΟΥ
ΠΑΡΑΔΟΤΕΟ 2: ΣΥΣΤΗΜΑ ΠΑΡΑΚΟΛΟΥΘΗΣΗΣ ΚΑΙ ΔΡΑΣΕΙΣ ΕΝΔΥΝΑΜΩΣΗΣ ΤΟΥ ΡΟΛΟΥ ΤΟΥ ΚΟΙΝΩΝΙΚΟΥ ΕΤΑΙΡΟΥ

ΠΙΝΑΚΑΣ 15Α (συνέχεια)

Σε εκατ. €

Κωδικός Κλάδου (Nace2)	Αριθμός Επιχειρήσεων Α.Ε. και Ε.Π.Ε.	Ανάλυση Κυκλοφορούντος Κεφαλαίου					Σύνολο Κυκλοφορούντος Κεφαλαίου	Διαθέσιμα	Σύνολο Κυκλοφορούντος και Διαθέσιμου Κεφαλαίου
		Έτοιμα Προϊόντα	Πρώτες Ύλες	Σύνολο Αποθεμάτων	Απαιτήσεις				
66	170	0,05	0,09	0,15	131,70	131,84	110,90	242,75	
68	2.174	239,21	12,73	251,94	886,16	1.138,10	376,15	1.514,26	
69	168	0,64	0,00	0,64	97,52	98,16	26,05	124,21	
70	868	15,61	0,17	15,78	531,59	547,37	304,78	852,15	
71	546	74,61	1,42	76,03	959,23	1.035,26	158,33	1.193,59	
72	17	0,00	0,01	0,01	2,17	2,19	0,90	3,09	
73	304	15,60	0,20	15,80	665,28	681,08	79,19	760,27	
74	96	1,93	1,71	3,64	42,19	45,83	12,30	58,13	
75	7	0,28	0,00	0,28	0,97	1,25	0,51	1,76	
77	294	16,52	1,10	17,61	210,31	227,92	56,93	284,85	
78	14	0,00	0,00	0,00	14,84	14,84	2,97	17,81	
79	483	7,30	0,13	7,44	562,55	569,99	96,34	666,32	
80	59	1,90	0,10	2,01	99,86	101,87	25,07	126,94	
81	77	1,60	0,72	2,32	129,48	131,81	22,70	154,51	
82	256	7,91	0,67	8,59	284,22	292,81	47,02	339,83	
84	3	0,00	0,93	0,93	125,70	126,63	281,69	408,32	
85	279	3,26	0,04	3,31	169,84	173,15	67,81	240,96	
86	517	4,53	27,98	32,51	869,56	902,07	152,63	1.054,70	
87	23	0,04	0,01	0,05	5,46	5,50	3,84	9,35	
88	19	0,01	0,00	0,01	1,30	1,30	1,35	2,65	
90	21	0,09	0,00	0,09	8,83	8,93	4,77	13,69	
91	7	0,45	0,00	0,45	3,06	3,50	0,63	4,13	
92	10	0,17	0,16	0,33	6,53	6,86	3,34	10,20	
93	138	3,18	0,38	3,56	167,12	170,68	59,87	230,55	
95	17	2,13	0,14	2,26	12,12	14,38	2,01	16,40	
96	85	1,15	1,15	2,30	25,78	28,08	6,88	34,96	
Συν:	29.949	11.839,93	2.643,15	14.483,08	42.629,80	57.112,88	9.458,40	66.571,28	

ΣΧΕΔΙΟ ΔΡΑΣΗΣ ΣΕΒ ΣΤΟ ΠΛΑΙΣΙΟ ΤΟΥ ΕΠΑΝΑΔ
ΠΡΑΞΗ Α: ΑΝΑΠΤΥΞΗ ΔΙΚΤΥΟΥ ΠΑΡΑΚΟΛΟΥΘΗΣΗΣ ΚΑΙ ΥΠΟΣΤΗΡΙΞΗΣ ΕΠΙΧΕΙΡΗΣΕΩΝ ΓΙΑ ΤΙΣ ΟΙΚΟΝΟΜΙΚΕΣ ΚΑΙ ΤΕΧΝΟΛΟΓΙΚΕΣ ΜΕΤΑΒΟΛΕΣ
ΥΠΟΕΡΓΟ 16: ΜΗΧΑΝΙΣΜΟΣ ΥΠΟΣΤΗΡΙΞΗΣ ΚΑΙ ΜΕΤΑΦΟΡΑΣ ΤΕΧΝΟΓΝΩΣΙΑΣ ΓΙΑ ΤΗ ΒΕΛΤΙΩΣΗ ΤΗΣ ΠΡΟΣΑΡΜΟΣΤΙΚΟΤΗΤΑΣ ΤΩΝ ΕΠΙΧΕΙΡΗΣΕΩΝ ΚΑΙ ΤΟΥ ΑΝΘΡΩΠΙΝΟΥ ΔΥΝΑΜΙΚΟΥ
ΠΑΡΑΔΟΤΕΟ 2: ΣΥΣΤΗΜΑ ΠΑΡΑΚΟΛΟΥΘΗΣΗΣ ΚΑΙ ΔΡΑΣΕΙΣ ΕΝΔΥΝΑΜΩΣΗΣ ΤΟΥ ΡΟΛΟΥ ΤΟΥ ΚΟΙΝΩΝΙΚΟΥ ΕΤΑΙΡΟΥ

ΠΙΝΑΚΑΣ 15B

Ανάλυση Λογαριασμού "Κυκλοφορούντος Κεφαλαίου" με Δ.Π.Χ.Π 1.807 Επιχειρήσεων Μορφής Α.Ε. και Ε.Π.Ε. Χρήσης 2011

Σε εκατ. €

Κωδικός Κλάδου (Nace2)	Αριθμός Επιχειρήσεων Α.Ε. και Ε.Π.Ε.	Ανάλυση Κυκλοφορούντος Κεφαλαίου						Σύνολο Κυκλοφορούντος Κεφαλαίου	Διαθέσιμα	Σύνολο Κυκλοφορούντος και Διαθέσιμου Κεφαλαίου
		Έτοιμα Προϊόντα	Πρώτες Ύλες	Σύνολο Αποθεμάτων	Απαιτήσεις	Σύνολο Κυκλοφορούντος Κεφαλαίου	Διαθέσιμα			
1	12	17,29	8,72	26,01	44,74	70,75	2,37	73,12		
3	21	400,87	20,51	421,38	241,95	663,33	31,80	695,13		
6	3	11,64	0,00	11,64	39,69	51,33	0,15	51,49		
7	2	1,81	0,00	1,81	10,02	11,84	0,55	12,38		
8	18	14,63	0,84	15,47	47,64	63,10	12,28	75,38		
10	59	231,25	203,08	434,33	1.303,46	1.737,79	167,26	1.905,05		
11	10	54,66	20,36	75,02	147,30	222,33	36,57	258,89		
12	4	398,64	42,05	440,69	195,82	636,51	174,62	811,13		
13	19	85,76	33,37	119,13	157,22	276,36	32,36	308,71		
14	5	26,73	3,65	30,38	23,41	53,80	1,32	55,12		
16	7	30,47	12,70	43,18	93,29	136,47	4,41	140,88		
17	7	10,28	10,36	20,64	74,66	95,30	6,82	102,12		
18	9	3,94	20,80	24,74	90,36	115,10	12,17	127,27		
19	6	1.253,07	354,31	1.607,38	1.260,40	2.867,78	684,38	3.552,16		
20	18	126,71	13,30	140,01	261,54	401,54	63,26	464,80		
21	6	25,47	10,81	36,28	189,08	225,36	22,74	248,10		
22	27	64,33	46,26	110,59	295,21	405,79	76,14	481,93		
23	31	118,02	130,96	248,98	423,88	672,86	190,07	862,93		
24	27	463,72	201,75	665,48	987,75	1.653,23	197,39	1.850,61		
25	32	203,16	128,22	331,38	777,46	1.108,84	208,40	1.317,24		
26	4	16,69	38,88	55,57	244,21	299,78	30,59	330,37		
27	5	50,36	43,85	94,21	194,73	288,95	20,37	309,32		
28	6	12,07	14,66	26,73	128,22	154,94	46,86	201,81		
29	2	15,53	16,70	32,23	47,37	79,59	16,28	95,87		
30	5	1,60	32,77	34,37	135,08	169,45	0,37	169,82		
31	7	23,42	8,60	32,02	19,76	51,78	2,16	53,94		
32	4	2,55	1,79	4,34	11,32	15,66	1,15	16,81		

ΣΧΕΔΙΟ ΔΡΑΣΗΣ ΣΕΒ ΣΤΟ ΠΛΑΙΣΙΟ ΤΟΥ ΕΠΑΝΑΔ
ΠΡΑΞΗ Α: ΑΝΑΠΤΥΞΗ ΔΙΚΤΥΟΥ ΠΑΡΑΚΟΛΟΥΘΗΣΗΣ ΚΑΙ ΥΠΟΣΤΗΡΙΞΗΣ ΕΠΙΧΕΙΡΗΣΕΩΝ ΓΙΑ ΤΙΣ ΟΙΚΟΝΟΜΙΚΕΣ ΚΑΙ ΤΕΧΝΟΛΟΓΙΚΕΣ ΜΕΤΑΒΟΛΕΣ
ΥΠΟΕΡΓΟ 16: ΜΗΧΑΝΙΣΜΟΣ ΥΠΟΣΤΗΡΙΞΗΣ ΚΑΙ ΜΕΤΑΦΟΡΑΣ ΤΕΧΝΟΓΝΩΣΙΑΣ ΓΙΑ ΤΗ ΒΕΛΤΙΩΣΗ ΤΗΣ ΠΡΟΣΑΡΜΟΣΤΙΚΟΤΗΤΑΣ ΤΩΝ ΕΠΙΧΕΙΡΗΣΕΩΝ ΚΑΙ ΤΟΥ ΑΝΘΡΩΠΙΝΟΥ ΔΥΝΑΜΙΚΟΥ
ΠΑΡΑΔΟΤΕΟ 2: ΣΥΣΤΗΜΑ ΠΑΡΑΚΟΛΟΥΘΗΣΗΣ ΚΑΙ ΔΡΑΣΕΙΣ ΕΝΔΥΝΑΜΩΣΗΣ ΤΟΥ ΡΟΛΟΥ ΤΟΥ ΚΟΙΝΩΝΙΚΟΥ ΕΤΑΙΡΟΥ

ΠΙΝΑΚΑΣ 15B (συνέχεια)

Σε εκατ. €

Κωδικός Κλάδου (Nace2)	Αριθμός Επιχειρήσεων Α.Ε. και Ε.Π.Ε.	Ανάλυση Κυκλοφορούντος Κεφαλαίου					Σύνολο Κυκλοφορούντος Κεφαλαίου	Διαθέσιμα	Σύνολο Κυκλοφορούντος και Διαθέσιμου Κεφαλαίου
		Έτοιμα Προϊόντα	Πρώτες Ύλες	Σύνολο Αποθεμάτων	Απαιτήσεις				
33	3	68,46	140,08	208,54	425,65	634,19	21,98	656,17	
35	241	17,91	890,44	908,35	2.800,15	3.708,49	936,84	4.645,34	
36	4	-2,27	20,35	18,08	472,35	490,43	45,31	535,73	
38	12	1,22	0,00	1,22	27,42	28,63	7,02	35,65	
41	53	84,34	24,21	108,55	567,38	675,93	139,78	815,71	
42	24	29,56	20,69	50,25	2.118,95	2.169,20	171,42	2.340,63	
43	10	4,30	12,87	17,17	90,04	107,20	20,82	128,03	
45	23	110,61	8,85	119,45	157,27	276,73	24,00	300,73	
46	174	507,78	107,67	615,45	2.627,25	3.242,70	817,04	4.059,75	
47	49	1.006,71	39,87	1.046,58	819,74	1.866,32	402,10	2.268,42	
49	7	37,78	28,84	66,62	368,41	435,03	72,11	507,14	
50	10	3,25	22,05	25,30	321,99	347,29	31,67	378,96	
51	2	0,50	10,85	11,35	140,59	151,94	217,63	369,57	
52	51	4,89	62,43	67,33	1.614,53	1.681,86	1.035,96	2.717,82	
53	4	7,13	3,88	11,02	143,80	154,81	359,71	514,52	
55	21	1,58	2,93	4,51	60,20	64,71	28,51	93,23	
56	92	5,08	1,51	6,59	45,70	52,29	14,64	66,93	
58	37	22,83	5,60	28,43	329,75	358,18	26,41	384,58	
59	12	7,67	0,08	7,76	129,22	136,98	6,63	143,60	
60	22	8,75	0,00	8,75	512,07	520,82	37,45	558,28	
61	19	49,79	1,59	51,38	2.387,94	2.439,32	296,42	2.735,75	
62	56	74,75	1,57	76,32	580,53	656,85	76,68	733,52	
63	8	1,73	0,00	1,73	37,76	39,49	9,77	49,26	
64	92	44,16	3,82	47,97	6.021,87	6.069,85	1.109,54	7.179,38	
66	94	0,00	0,00	0,00	363,34	363,34	537,86	901,21	
68	92	148,62	0,01	148,63	301,67	450,30	645,54	1.095,84	
69	4	0,02	0,00	0,02	20,34	20,35	2,37	22,72	
70	45	1,05	0,01	1,06	144,17	145,23	93,79	239,02	
71	11	0,33	0,00	0,33	76,28	76,62	155,90	232,51	

ΣΧΕΔΙΟ ΔΡΑΣΗΣ ΣΕΒ ΣΤΟ ΠΛΑΙΣΙΟ ΤΟΥ ΕΠΑΝΑΔ
ΠΡΑΞΗ Α: ΑΝΑΠΤΥΞΗ ΔΙΚΤΥΟΥ ΠΑΡΑΚΟΛΟΥΘΗΣΗΣ ΚΑΙ ΥΠΟΣΤΗΡΙΞΗΣ ΕΠΙΧΕΙΡΗΣΕΩΝ ΓΙΑ ΤΙΣ ΟΙΚΟΝΟΜΙΚΕΣ ΚΑΙ ΤΕΧΝΟΛΟΓΙΚΕΣ ΜΕΤΑΒΟΛΕΣ
ΥΠΟΕΡΓΟ 16: ΜΗΧΑΝΙΣΜΟΣ ΥΠΟΣΤΗΡΙΞΗΣ ΚΑΙ ΜΕΤΑΦΟΡΑΣ ΤΕΧΝΟΓΝΩΣΙΑΣ ΓΙΑ ΤΗ ΒΕΛΤΙΩΣΗ ΤΗΣ ΠΡΟΣΑΡΜΟΣΤΙΚΟΤΗΤΑΣ ΤΩΝ ΕΠΙΧΕΙΡΗΣΕΩΝ ΚΑΙ ΤΟΥ ΑΝΘΡΩΠΙΝΟΥ ΔΥΝΑΜΙΚΟΥ
ΠΑΡΑΔΟΤΕΟ 2: ΣΥΣΤΗΜΑ ΠΑΡΑΚΟΛΟΥΘΗΣΗΣ ΚΑΙ ΔΡΑΣΕΙΣ ΕΝΔΥΝΑΜΩΣΗΣ ΤΟΥ ΡΟΛΟΥ ΤΟΥ ΚΟΙΝΩΝΙΚΟΥ ΕΤΑΙΡΟΥ

ΠΙΝΑΚΑΣ 15B (συνέχεια)

Σε εκατ. €

Κωδικός Κλάδου (Nace2)	Αριθμός Επιχειρήσεων Α.Ε. και Ε.Π.Ε.	Ανάλυση Κυκλοφορούντος Κεφαλαίου				Σύνολο Κυκλοφορούντος Κεφαλαίου	Διαθέσιμα	Σύνολο Κυκλοφορούντος και Διαθέσιμου Κεφαλαίου
		Έτοιμα Προϊόντα	Πρώτες Ύλες	Σύνολο Αποθεμάτων	Απαιτήσεις			
72	1	0,00	0,00	0,00	0,60	0,60	0,01	0,62
73	2	0,00	0,00	0,00	11,47	11,47	2,18	13,65
74	1	0,00	0,00	0,00	0,12	0,12	0,04	0,16
77	16	23,23	0,00	23,23	281,40	304,62	150,71	455,33
78	2	0,00	0,00	0,00	0,85	0,85	0,21	1,06
79	10	0,01	0,00	0,01	35,56	35,58	9,12	44,69
81	1	0,01	0,00	0,01	1,87	1,89	0,10	1,99
82	29	0,83	0,62	1,45	134,35	135,80	123,63	259,43
84	1	0,00	0,00	0,00	459,89	459,89	1,76	461,66
85	8	0,00	0,05	0,05	5,38	5,43	2,51	7,93
86	81	5,82	22,10	27,93	721,19	749,12	77,14	826,26
87	1	0,00	0,00	0,00	0,04	0,04	0,00	0,04
90	1	0,16	0,00	0,16	3,70	3,86	0,44	4,30
92	9	2,19	0,20	2,39	116,33	118,72	144,90	263,62
93	12	0,54	0,15	0,69	15,76	16,45	12,31	28,77
94	1	0,00	0,00	0,00	0,00	0,00	0,00	0,00
95	3	1,19	0,02	1,21	6,67	7,88	1,19	9,07
Συν:	1.807	5.947,16	2.852,63	8.799,79	32.947,15	41.746,95	9.914,01	51.660,96

ΣΧΕΔΙΟ ΔΡΑΣΗΣ ΣΕΒ ΣΤΟ ΠΛΑΙΣΙΟ ΤΟΥ ΕΠΑΝΑΔ
ΠΡΑΞΗ Α: ΑΝΑΠΤΥΞΗ ΔΙΚΤΥΟΥ ΠΑΡΑΚΟΛΟΥΘΗΣΗΣ ΚΑΙ ΥΠΟΣΤΗΡΙΞΗΣ ΕΠΙΧΕΙΡΗΣΕΩΝ ΓΙΑ ΤΙΣ ΟΙΚΟΝΟΜΙΚΕΣ ΚΑΙ ΤΕΧΝΟΛΟΓΙΚΕΣ ΜΕΤΑΒΟΛΕΣ
ΥΠΟΕΡΓΟ 16: ΜΗΧΑΝΙΣΜΟΣ ΥΠΟΣΤΗΡΙΞΗΣ ΚΑΙ ΜΕΤΑΦΟΡΑΣ ΤΕΧΝΟΓΝΩΣΙΑΣ ΓΙΑ ΤΗ ΒΕΛΤΙΩΣΗ ΤΗΣ ΠΡΟΣΑΡΜΟΣΤΙΚΟΤΗΤΑΣ ΤΩΝ ΕΠΙΧΕΙΡΗΣΕΩΝ ΚΑΙ ΤΟΥ ΑΝΘΡΩΠΙΝΟΥ ΔΥΝΑΜΙΚΟΥ
ΠΑΡΑΔΟΤΕΟ 2: ΣΥΣΤΗΜΑ ΠΑΡΑΚΟΛΟΥΘΗΣΗΣ ΚΑΙ ΔΡΑΣΕΙΣ ΕΝΔΥΝΑΜΩΣΗΣ ΤΟΥ ΡΟΛΟΥ ΤΟΥ ΚΟΙΝΩΝΙΚΟΥ ΕΤΑΙΡΟΥ

ΠΙΝΑΚΑΣ 16Α

Ανάλυση Λογαριασμού "Ξένων Κεφαλαίων" (Υποχρεώσεων) με Ε.Λ.Π. 29.949 Επιχειρήσεων Μορφής Α.Ε. και Ε.Π.Ε. Χρήσης 2011

Σε εκατ. €

Κωδικός Κλάδου (Nace2)	Αριθμός Επιχειρήσεων Α.Ε. και Ε.Π.Ε.	ΑΝΑΛΥΣΗ ΞΕΝΩΝ ΚΕΦΑΛΑΙΩΝ (ΥΠΟΧΡΕΩΣΕΩΝ)								
		Βραχυπρόθεσμες			Μεσο-μακροπρόθεσμες			Σύνολο Υποχρεώσεων		
		Τραπεζικές	Λοιπές	Σύνολο	Τραπεζικές	Λοιπές	Σύνολο	Τραπεζικές	Λοιπές	Σύνολο
1	260	199,77	220,30	420,08	158,03	2,11	160,14	357,80	222,42	580,22
2	2	0,00	2,50	2,50	0,00	0,00	0,00	0,00	2,50	2,50
3	102	50,08	183,26	233,35	40,24	0,32	40,57	90,33	183,59	273,92
5	2	2,07	30,66	32,73	0,00	0,92	0,93	2,07	31,58	33,66
7	6	5,20	29,67	34,86	65,65	3,75	69,40	70,85	33,41	104,26
8	112	55,01	99,46	154,46	22,48	5,47	27,95	77,49	104,93	182,41
10	1.116	1.503,59	1.933,19	3.436,78	1.003,83	36,58	1.040,41	2.507,42	1.969,77	4.477,19
11	179	207,93	306,26	514,19	193,24	12,60	205,85	401,18	318,86	720,04
12	15	29,55	371,41	400,96	10,84	20,57	31,41	40,40	391,98	432,38
13	165	81,39	85,45	166,84	32,43	1,48	33,92	113,82	86,94	200,76
14	176	163,67	210,08	373,76	102,86	4,50	107,36	266,53	214,58	481,11
15	46	44,08	35,60	79,68	25,52	0,30	25,82	69,60	35,91	105,51
16	101	61,62	77,90	139,51	68,06	1,00	69,05	129,68	78,89	208,57
17	141	220,12	318,83	538,95	109,30	29,65	138,95	329,42	348,48	677,90
18	200	84,19	157,18	241,38	110,81	4,75	115,56	195,00	161,93	356,93
19	29	29,80	43,91	73,71	24,30	4,32	28,62	54,10	48,23	102,33
20	238	353,66	602,91	956,57	242,89	32,22	275,11	596,55	635,13	1.231,68
21	51	311,96	574,18	886,15	158,81	52,04	210,86	470,78	626,22	1.097,00
22	259	220,05	335,27	555,32	176,12	10,89	187,01	396,17	346,16	742,32
23	435	270,39	464,76	735,15	328,50	20,33	348,84	598,90	485,09	1.083,99
24	68	144,30	397,01	541,31	182,69	55,38	238,07	326,99	452,39	779,38
25	479	290,59	470,32	760,92	273,67	7,16	280,83	564,26	477,48	1.041,75
26	67	85,39	116,75	202,13	77,66	3,81	81,48	163,05	120,56	283,61
27	152	115,52	249,63	365,15	67,37	44,88	112,25	182,89	294,51	477,40
28	201	93,86	177,04	270,90	75,21	2,79	78,00	169,07	179,82	348,90
29	36	253,55	65,89	319,44	14,59	3,52	18,11	268,14	69,41	337,55
30	36	27,35	625,88	653,23	14,26	76,29	90,54	41,61	702,16	743,77

ΣΧΕΔΙΟ ΔΡΑΣΗΣ ΣΕΒ ΣΤΟ ΠΛΑΙΣΙΟ ΤΟΥ ΕΠΑΝΑΔ
ΠΡΑΞΗ Α: ΑΝΑΠΤΥΞΗ ΔΙΚΤΥΟΥ ΠΑΡΑΚΟΛΟΥΘΗΣΗΣ ΚΑΙ ΥΠΟΣΤΗΡΙΞΗΣ ΕΠΙΧΕΙΡΗΣΕΩΝ ΓΙΑ ΤΙΣ ΟΙΚΟΝΟΜΙΚΕΣ ΚΑΙ ΤΕΧΝΟΛΟΓΙΚΕΣ ΜΕΤΑΒΟΛΕΣ
ΥΠΟΕΡΓΟ 16: ΜΗΧΑΝΙΣΜΟΣ ΥΠΟΣΤΗΡΙΞΗΣ ΚΑΙ ΜΕΤΑΦΟΡΑΣ ΤΕΧΝΟΓΝΩΣΙΑΣ ΓΙΑ ΤΗ ΒΕΛΤΙΩΣΗ ΤΗΣ ΠΡΟΣΑΡΜΟΣΤΙΚΟΤΗΤΑΣ ΤΩΝ ΕΠΙΧΕΙΡΗΣΕΩΝ ΚΑΙ ΤΟΥ ΑΝΘΡΩΠΙΝΟΥ ΔΥΝΑΜΙΚΟΥ
ΠΑΡΑΔΟΤΕΟ 2: ΣΥΣΤΗΜΑ ΠΑΡΑΚΟΛΟΥΘΗΣΗΣ ΚΑΙ ΔΡΑΣΕΙΣ ΕΝΔΥΝΑΜΩΣΗΣ ΤΟΥ ΡΟΛΟΥ ΤΟΥ ΚΟΙΝΩΝΙΚΟΥ ΕΤΑΙΡΟΥ

ΠΙΝΑΚΑΣ 16Α (συνέχεια)

Σε εκατ. €

Κωδικός Κλάδου (Nace2)	Αριθμός Επιχειρήσεων Α.Ε. και Ε.Π.Ε.	ΑΝΑΛΥΣΗ ΞΕΝΩΝ ΚΕΦΑΛΑΙΩΝ (ΥΠΟΧΡΕΩΣΕΩΝ)								
		Βραχυπρόθεσμες			Μεσο-μακροπρόθεσμες			Σύνολο Υποχρεώσεων		
		Τραπεζικές	Λοιπές	Σύνολο	Τραπεζικές	Λοιπές	Σύνολο	Τραπεζικές	Λοιπές	Σύνολο
31	180	109,31	132,55	241,86	95,45	2,01	97,47	204,76	134,56	339,32
32	148	107,52	138,62	246,14	43,00	14,05	57,05	150,53	152,66	303,19
33	49	15,29	49,87	65,16	20,48	2,28	22,76	35,77	52,15	87,92
35	850	121,87	912,90	1.034,77	538,93	2,73	541,66	660,80	915,62	1.576,43
36	8	0,63	1,79	2,42	5,84	0,00	5,84	6,48	1,79	8,27
37	6	3,61	6,91	10,52	0,00	0,52	0,52	3,62	7,43	11,04
38	115	36,28	83,36	119,63	24,11	1,54	25,66	60,39	84,90	145,29
39	1	0,00	0,00	0,00	0,00	0,00	0,00	0,00	0,00	0,00
41	2.044	824,07	1.385,65	2.209,71	3.193,00	21,56	3.214,56	4.017,07	1.407,21	5.424,28
42	342	278,24	752,68	1.030,92	716,01	15,81	731,81	994,25	768,48	1.762,73
43	261	61,41	252,11	313,52	30,49	16,00	46,49	91,90	268,11	360,01
45	829	1.027,02	1.257,80	2.284,83	629,67	79,57	709,23	1.656,69	1.337,37	2.994,06
46	5.956	5.300,53	10.549,55	15.850,08	2.508,57	331,43	2.840,01	7.809,10	10.880,98	18.690,08
47	1.444	715,20	3.009,13	3.724,33	619,02	44,94	663,96	1.334,22	3.054,07	4.388,29
49	238	81,57	235,28	316,86	84,67	5,72	90,39	166,25	241,00	407,25
50	41	6,65	44,43	51,08	25,33	0,60	25,93	31,99	45,03	77,01
51	21	1,19	70,78	71,96	2,10	0,50	2,60	3,29	71,28	74,57
52	664	276,85	937,46	1.214,31	717,21	19,65	736,86	994,05	957,11	1.951,17
53	28	14,93	52,89	67,82	1,56	2,77	4,34	16,50	55,66	72,15
55	3.358	1.037,76	1.856,62	2.894,38	3.870,53	21,14	3.891,68	4.908,29	1.877,76	6.786,05
56	585	93,44	265,78	359,22	99,64	4,01	103,65	193,08	269,79	462,87
58	255	99,60	278,76	378,36	79,29	3,86	83,15	178,90	282,61	461,51
59	133	64,90	125,03	189,93	54,85	2,58	57,43	119,75	127,62	247,36
60	130	19,13	172,75	191,89	80,86	21,74	102,61	100,00	194,50	294,49
61	71	15,46	189,25	204,71	70,38	4,40	74,78	85,84	193,65	279,49
62	522	43,78	363,80	407,57	82,30	8,85	91,15	126,08	372,64	498,72
63	61	12,48	49,93	62,41	9,90	3,95	13,84	22,37	53,88	76,25
64	274	90,64	520,84	611,48	673,01	8,18	681,18	763,65	529,02	1.292,67
65	1	0,00	0,74	0,74	0,00	0,00	0,00	0,00	0,74	0,74

ΣΧΕΔΙΟ ΔΡΑΣΗΣ ΣΕΒ ΣΤΟ ΠΛΑΙΣΙΟ ΤΟΥ ΕΠΑΝΑΔ
ΠΡΑΞΗ Α: ΑΝΑΠΤΥΞΗ ΔΙΚΤΥΟΥ ΠΑΡΑΚΟΛΟΥΘΗΣΗΣ ΚΑΙ ΥΠΟΣΤΗΡΙΞΗΣ ΕΠΙΧΕΙΡΗΣΕΩΝ ΓΙΑ ΤΙΣ ΟΙΚΟΝΟΜΙΚΕΣ ΚΑΙ ΤΕΧΝΟΛΟΓΙΚΕΣ ΜΕΤΑΒΟΛΕΣ
ΥΠΟΕΡΓΟ 16: ΜΗΧΑΝΙΣΜΟΣ ΥΠΟΣΤΗΡΙΞΗΣ ΚΑΙ ΜΕΤΑΦΟΡΑΣ ΤΕΧΝΟΓΝΩΣΙΑΣ ΓΙΑ ΤΗ ΒΕΛΤΙΩΣΗ ΤΗΣ ΠΡΟΣΑΡΜΟΣΤΙΚΟΤΗΤΑΣ ΤΩΝ ΕΠΙΧΕΙΡΗΣΕΩΝ ΚΑΙ ΤΟΥ ΑΝΘΡΩΠΙΝΟΥ ΔΥΝΑΜΙΚΟΥ
ΠΑΡΑΔΟΤΕΟ 2: ΣΥΣΤΗΜΑ ΠΑΡΑΚΟΛΟΥΘΗΣΗΣ ΚΑΙ ΔΡΑΣΕΙΣ ΕΝΔΥΝΑΜΩΣΗΣ ΤΟΥ ΡΟΛΟΥ ΤΟΥ ΚΟΙΝΩΝΙΚΟΥ ΕΤΑΙΡΟΥ

ΠΙΝΑΚΑΣ 16Α (συνέχεια)

Σε εκατ. €

Κωδικός Κλάδου (Nace2)	Αριθμός Επιχειρήσεων Α.Ε. και Ε.Π.Ε.	ΑΝΑΛΥΣΗ ΞΕΝΩΝ ΚΕΦΑΛΙΩΝ (ΥΠΟΧΡΕΩΣΕΩΝ)								
		Βραχυπρόθεσμες			Μεσο-μακροπρόθεσμες			Σύνολο Υποχρεώσεων		
		Τραπεζικές	Λοιπές	Σύνολο	Τραπεζικές	Λοιπές	Σύνολο	Τραπεζικές	Λοιπές	Σύνολο
66	170	18,72	80,22	98,94	2,64	18,38	21,02	21,36	98,61	119,96
68	2.174	557,42	886,95	1.444,38	3.105,30	25,82	3.131,12	3.662,72	912,78	4.575,49
69	168	9,28	80,93	90,21	9,48	8,17	17,64	18,75	89,09	107,85
70	868	93,50	570,01	663,51	99,39	22,92	122,31	192,89	592,93	785,81
71	546	192,15	332,85	525,01	532,05	19,24	551,29	724,20	352,09	1.076,29
72	17	0,60	2,27	2,86	0,00	0,09	0,09	0,60	2,36	2,96
73	304	72,00	692,61	764,61	28,85	19,13	47,98	100,85	711,73	812,59
74	96	4,66	34,02	38,68	3,79	0,71	4,50	8,45	34,73	43,18
75	7	0,04	1,72	1,76	0,00	0,00	0,00	0,04	1,73	1,77
77	294	78,93	334,20	413,13	166,10	5,03	171,13	245,03	339,23	584,26
78	14	4,81	8,04	12,85	0,00	0,16	0,16	4,81	8,19	13,00
79	483	87,90	548,55	636,45	88,80	6,91	95,71	176,70	555,46	732,17
80	59	6,72	79,40	86,12	7,40	1,81	9,21	14,12	81,21	95,33
81	77	30,05	104,47	134,52	32,50	4,20	36,69	62,55	108,67	171,21
82	256	60,04	300,62	360,66	275,66	4,84	280,50	335,70	305,46	641,16
84	3	5,90	52,42	58,32	19,47	9,31	28,78	25,37	61,73	87,10
85	279	53,66	203,83	257,48	93,56	3,28	96,83	147,22	207,10	354,32
86	517	114,95	551,00	665,95	172,90	9,44	182,34	287,85	560,44	848,29
87	23	1,71	6,36	8,07	8,35	0,12	8,48	10,06	6,49	16,55
88	19	0,74	2,53	3,26	0,92	0,00	0,92	1,66	2,53	4,19
90	21	7,36	13,86	21,22	1,82	0,13	1,95	9,19	13,99	23,17
91	7	1,15	2,79	3,93	0,82	0,13	0,95	1,97	2,92	4,88
92	10	1,00	6,62	7,62	6,84	1,69	8,53	7,84	8,31	16,15
93	138	111,57	318,26	429,83	164,35	4,32	168,67	275,92	322,58	598,50
95	17	0,58	11,81	12,39	1,83	0,19	2,02	2,41	12,00	14,41
96	85	9,65	33,55	43,19	13,88	0,14	14,02	23,52	33,69	57,21
Συν:	29.949	16.889,15	37.145,17	54.034,31	22.692,32	1.244,16	23.936,47	39.581,46	38.389,32	77.970,79

ΣΧΕΔΙΟ ΔΡΑΣΗΣ ΣΕΒ ΣΤΟ ΠΛΑΙΣΙΟ ΤΟΥ ΕΠΑΝΑΔ
ΠΡΑΞΗ Α: ΑΝΑΠΤΥΞΗ ΔΙΚΤΥΟΥ ΠΑΡΑΚΟΛΟΥΘΗΣΗΣ ΚΑΙ ΥΠΟΣΤΗΡΙΞΗΣ ΕΠΙΧΕΙΡΗΣΕΩΝ ΓΙΑ ΤΙΣ ΟΙΚΟΝΟΜΙΚΕΣ ΚΑΙ ΤΕΧΝΟΛΟΓΙΚΕΣ ΜΕΤΑΒΟΛΕΣ
ΥΠΟΕΡΓΟ 16: ΜΗΧΑΝΙΣΜΟΣ ΥΠΟΣΤΗΡΙΞΗΣ ΚΑΙ ΜΕΤΑΦΟΡΑΣ ΤΕΧΝΟΓΝΩΣΙΑΣ ΓΙΑ ΤΗ ΒΕΛΤΙΩΣΗ ΤΗΣ ΠΡΟΣΑΡΜΟΣΤΙΚΟΤΗΤΑΣ ΤΩΝ ΕΠΙΧΕΙΡΗΣΕΩΝ ΚΑΙ ΤΟΥ ΑΝΘΡΩΠΙΝΟΥ ΔΥΝΑΜΙΚΟΥ
ΠΑΡΑΔΟΤΕΟ 2: ΣΥΣΤΗΜΑ ΠΑΡΑΚΟΛΟΥΘΗΣΗΣ ΚΑΙ ΔΡΑΣΕΙΣ ΕΝΔΥΝΑΜΩΣΗΣ ΤΟΥ ΡΟΛΟΥ ΤΟΥ ΚΟΙΝΩΝΙΚΟΥ ΕΤΑΙΡΟΥ

ΠΙΝΑΚΑΣ 16Β

Ανάλυση Λογαριασμού "Ξένων Κεφαλαίων" (Υποχρεώσεων) με Δ.Π.Χ.Π. 1.807 Επιχειρήσεων Μορφής Α.Ε. και Ε.Π.Ε. Χρήσης 2011

Σε εκατ. €

Κωδικός Κλάδου (Nace2)	Αριθμός Επιχειρήσεων Α.Ε. και Ε.Π.Ε.	ΑΝΑΛΥΣΗ ΞΕΝΩΝ ΚΕΦΑΛΑΙΩΝ (ΥΠΟΧΡΕΩΣΕΩΝ)								
		Βραχυπρόθεσμες			Μεσο-μακροπρόθεσμες			Σύνολο Υποχρεώσεων		
		Τραπεζικές	Λοιπές	Σύνολο	Τραπεζικές	Λοιπές	Σύνολο	Τραπεζικές	Λοιπές	Σύνολο
1	12	36,56	48,80	85,36	44,38	0,87	45,25	80,93	49,67	130,61
3	21	297,27	274,46	571,73	315,40	5,32	320,71	612,66	279,78	892,44
6	3	71,92	63,58	135,51	22,94	0,00	22,94	94,87	63,58	158,45
7	2	0,00	2,19	2,19	3,92	0,00	3,92	3,92	2,19	6,11
8	18	5,16	39,58	44,74	11,10	2,58	13,68	16,26	42,16	58,42
10	59	1.493,00	901,78	2.394,78	871,47	60,11	931,58	2.364,47	961,89	3.326,36
11	10	57,08	141,64	198,72	124,65	52,17	176,83	181,73	193,81	375,54
12	4	315,89	229,79	545,68	124,31	8,66	132,98	440,20	238,46	678,66
13	19	170,65	92,90	263,55	188,16	11,12	199,27	358,80	104,02	462,82
14	5	31,67	16,87	48,54	23,17	2,08	25,25	54,85	18,95	73,80
16	7	161,39	65,80	227,19	127,82	4,04	131,86	289,21	69,84	359,04
17	7	62,89	39,94	102,83	57,41	2,01	59,42	120,30	41,95	162,25
18	9	68,13	69,32	137,44	89,99	3,98	93,96	158,11	73,30	231,41
19	6	1.781,11	2.176,65	3.957,77	1.283,75	140,33	1.424,08	3.064,86	2.316,98	5.381,85
20	18	228,09	318,66	546,75	350,43	3,47	353,89	578,51	322,13	900,64
21	6	1.017,57	239,63	1.257,20	103,67	6,33	110,00	1.121,24	245,95	1.367,20
22	27	337,54	197,05	534,59	163,02	14,13	177,15	500,56	211,18	711,73
23	31	384,25	385,37	769,62	981,13	129,18	1.110,31	1.365,38	514,55	1.879,93
24	27	942,19	670,66	1.612,85	1.216,08	49,28	1.265,36	2.158,27	719,95	2.878,21
25	32	311,65	638,19	949,84	1.221,86	22,32	1.244,19	1.533,51	660,51	2.194,03
26	4	130,88	119,35	250,24	120,81	8,95	129,75	251,69	128,30	379,99
27	5	183,20	115,02	298,22	99,51	5,34	104,85	282,71	120,36	403,07
28	6	66,52	89,94	156,46	62,45	10,22	72,67	128,97	100,16	229,12
29	2	45,87	42,23	88,10	23,07	7,18	30,24	68,94	49,41	118,34
30	5	30,88	260,40	291,28	29,52	7,76	37,28	60,40	268,17	328,56
31	7	70,69	29,22	99,90	33,64	1,47	35,11	104,33	30,69	135,02
32	4	9,81	12,46	22,27	4,78	0,12	4,89	14,59	12,57	27,16

ΣΧΕΔΙΟ ΔΡΑΣΗΣ ΣΕΒ ΣΤΟ ΠΛΑΙΣΙΟ ΤΟΥ ΕΠΑΝΑΔ
ΠΡΑΞΗ Α: ΑΝΑΠΤΥΞΗ ΔΙΚΤΥΟΥ ΠΑΡΑΚΟΛΟΥΘΗΣΗΣ ΚΑΙ ΥΠΟΣΤΗΡΙΞΗΣ ΕΠΙΧΕΙΡΗΣΕΩΝ ΓΙΑ ΤΙΣ ΟΙΚΟΝΟΜΙΚΕΣ ΚΑΙ ΤΕΧΝΟΛΟΓΙΚΕΣ ΜΕΤΑΒΟΛΕΣ
ΥΠΟΕΡΓΟ 16: ΜΗΧΑΝΙΣΜΟΣ ΥΠΟΣΤΗΡΙΞΗΣ ΚΑΙ ΜΕΤΑΦΟΡΑΣ ΤΕΧΝΟΓΝΩΣΙΑΣ ΓΙΑ ΤΗ ΒΕΛΤΙΩΣΗ ΤΗΣ ΠΡΟΣΑΡΜΟΣΤΙΚΟΤΗΤΑΣ ΤΩΝ ΕΠΙΧΕΙΡΗΣΕΩΝ ΚΑΙ ΤΟΥ ΑΝΘΡΩΠΙΝΟΥ ΔΥΝΑΜΙΚΟΥ
ΠΑΡΑΔΟΤΕΟ 2: ΣΥΣΤΗΜΑ ΠΑΡΑΚΟΛΟΥΘΗΣΗΣ ΚΑΙ ΔΡΑΣΕΙΣ ΕΝΔΥΝΑΜΩΣΗΣ ΤΟΥ ΡΟΛΟΥ ΤΟΥ ΚΟΙΝΩΝΙΚΟΥ ΕΤΑΙΡΟΥ

ΠΙΝΑΚΑΣ 16B (συνέχεια)

Σε εκατ. €

Κωδικός Κλάδου (Nace2)	Αριθμός Επιχειρήσεων Α.Ε. και Ε.Π.Ε.	ΑΝΑΛΥΣΗ ΞΕΝΩΝ ΚΕΦΑΛΙΩΝ (ΥΠΟΧΡΕΩΣΕΩΝ)								
		Βραχυπρόθεσμες			Μεσο-μακροπρόθεσμες			Σύνολο Υποχρεώσεων		
		Τραπεζικές	Λοιπές	Σύνολο	Τραπεζικές	Λοιπές	Σύνολο	Τραπεζικές	Λοιπές	Σύνολο
33	3	159,94	655,06	815,01	393,25	22,60	415,85	553,19	677,67	1.230,86
35	241	2.173,56	2.771,56	4.945,12	8.783,21	511,26	9.294,47	10.956,77	3.282,82	14.239,59
36	4	203,58	122,88	326,47	271,86	292,48	564,34	475,45	415,36	890,81
38	12	5,68	13,55	19,23	5,49	0,33	5,82	11,17	13,88	25,05
41	53	482,08	485,81	967,90	794,23	17,05	811,28	1.276,32	502,87	1.779,18
42	24	842,29	1.264,96	2.107,25	683,98	20,20	704,18	1.526,27	1.285,16	2.811,43
43	10	132,78	77,90	210,68	26,68	5,89	32,57	159,46	83,79	243,25
45	23	352,70	91,96	444,67	134,28	5,21	139,50	486,99	97,18	584,16
46	174	2.242,78	1.992,21	4.234,99	820,77	120,30	941,07	3.063,55	2.112,51	5.176,06
47	49	785,17	2.264,58	3.049,75	1.769,59	45,31	1.814,90	2.554,76	2.309,89	4.864,65
49	7	8,94	1.297,14	1.306,08	267,12	91,29	358,41	276,06	1.388,43	1.664,48
50	10	261,73	244,57	506,29	670,61	18,45	689,06	932,34	263,02	1.195,35
51	2	55,27	211,99	267,26	217,48	38,75	256,23	272,75	250,74	523,50
52	51	328,04	2.302,00	2.630,04	10.448,47	472,84	10.921,32	10.776,51	2.774,85	13.551,36
53	4	17,70	503,75	521,45	42,93	126,69	169,62	60,63	630,44	691,07
55	21	72,41	93,80	166,21	394,65	10,60	405,24	467,06	104,40	571,45
56	92	67,54	101,39	168,93	30,15	4,31	34,46	97,69	105,70	203,39
58	37	530,23	269,60	799,83	262,82	28,06	290,88	793,04	297,67	1.090,71
59	12	134,09	111,62	245,71	88,79	0,97	89,77	222,88	112,60	335,47
60	22	500,44	516,42	1.016,86	332,64	12,79	345,43	833,08	529,21	1.362,29
61	19	1.221,63	2.664,05	3.885,69	5.569,94	530,67	6.100,61	6.791,57	3.194,72	9.986,29
62	56	125,33	346,21	471,54	409,37	24,61	433,97	534,70	370,82	905,51
63	8	5,21	29,85	35,06	84,29	2,54	86,83	89,50	32,39	121,89
64	92	2.978,94	998,62	3.977,56	7.467,39	17,17	7.484,56	10.446,33	1.015,79	11.462,12
66	94	49,87	373,56	423,43	43,62	13,90	57,51	93,49	387,46	480,95
68	92	330,17	351,15	681,32	2.304,96	6,84	2.311,80	2.635,13	357,99	2.993,12
69	4	3,84	15,12	18,97	0,21	1,40	1,60	4,05	16,52	20,57
70	45	186,79	163,05	349,84	25,50	11,15	36,65	212,29	174,20	386,49
71	11	33,80	179,42	213,22	1.071,10	10,18	1.081,28	1.104,90	189,60	1.294,50

ΣΧΕΔΙΟ ΔΡΑΣΗΣ ΣΕΒ ΣΤΟ ΠΛΑΙΣΙΟ ΤΟΥ ΕΠΑΝΑΔ
ΠΡΑΞΗ Α: ΑΝΑΠΤΥΞΗ ΔΙΚΤΥΟΥ ΠΑΡΑΚΟΛΟΥΘΗΣΗΣ ΚΑΙ ΥΠΟΣΤΗΡΙΞΗΣ ΕΠΙΧΕΙΡΗΣΕΩΝ ΓΙΑ ΤΙΣ ΟΙΚΟΝΟΜΙΚΕΣ ΚΑΙ ΤΕΧΝΟΛΟΓΙΚΕΣ ΜΕΤΑΒΟΛΕΣ
ΥΠΟΕΡΓΟ 16: ΜΗΧΑΝΙΣΜΟΣ ΥΠΟΣΤΗΡΙΞΗΣ ΚΑΙ ΜΕΤΑΦΟΡΑΣ ΤΕΧΝΟΓΝΩΣΙΑΣ ΓΙΑ ΤΗ ΒΕΛΤΙΩΣΗ ΤΗΣ ΠΡΟΣΑΡΜΟΣΤΙΚΟΤΗΤΑΣ ΤΩΝ ΕΠΙΧΕΙΡΗΣΕΩΝ ΚΑΙ ΤΟΥ ΑΝΘΡΩΠΙΝΟΥ ΔΥΝΑΜΙΚΟΥ
ΠΑΡΑΔΟΤΕΟ 2: ΣΥΣΤΗΜΑ ΠΑΡΑΚΟΛΟΥΘΗΣΗΣ ΚΑΙ ΔΡΑΣΕΙΣ ΕΝΔΥΝΑΜΩΣΗΣ ΤΟΥ ΡΟΛΟΥ ΤΟΥ ΚΟΙΝΩΝΙΚΟΥ ΕΤΑΙΡΟΥ

ΠΙΝΑΚΑΣ 16B (συνέχεια)

Σε εκατ. €

Κωδικός Κλάδου (Nace2)	Αριθμός Επιχειρήσεων Α.Ε. και Ε.Π.Ε.	ΑΝΑΛΥΣΗ ΞΕΝΩΝ ΚΕΦΑΛΑΙΩΝ (ΥΠΟΧΡΕΩΣΕΩΝ)								
		Βραχυπρόθεσμες			Μεσο-μακροπρόθεσμες			Σύνολο Υποχρεώσεων		
		Τραπεζικές	Λοιπές	Σύνολο	Τραπεζικές	Λοιπές	Σύνολο	Τραπεζικές	Λοιπές	Σύνολο
72	1	0,21	0,50	0,71	0,02	0,00	0,02	0,22	0,50	0,72
73	2	5,61	10,15	15,76	0,84	1,31	2,15	6,45	11,46	17,91
74	1	0,00	0,15	0,15	0,00	0,00	0,00	0,00	0,15	0,15
77	16	305,69	153,39	459,08	622,29	5,82	628,11	927,98	159,21	1.087,19
78	2	0,00	0,43	0,43	0,00	0,00	0,00	0,00	0,43	0,43
79	10	18,78	39,21	58,00	12,96	0,72	13,67	31,74	39,93	71,67
81	1	0,00	1,33	1,33	0,11	0,00	0,11	0,11	1,33	1,44
82	29	32,78	100,90	133,68	60,07	10,78	70,85	92,85	111,68	204,52
84	1	0,00	483,63	483,63	0,00	20,54	20,54	0,00	504,17	504,17
85	8	1,29	7,69	8,98	3,49	0,39	3,87	4,78	8,08	12,86
86	81	813,65	598,45	1.412,10	474,96	59,77	534,73	1.288,61	658,22	1.946,83
87	1	0,11	0,10	0,21	0,01	0,00	0,01	0,12	0,10	0,22
90	1	1,56	1,73	3,29	0,00	0,12	0,12	1,56	1,85	3,41
92	9	62,61	327,72	390,33	837,00	93,04	930,04	899,62	420,76	1.320,38
93	12	32,57	30,76	63,33	37,34	0,43	37,77	69,90	31,19	101,09
94	1	0,00	0,00	0,00	0,00	0,00	0,00	0,00	0,00	0,00
95	3	0,51	6,75	7,26	0,33	0,42	0,75	0,84	7,17	8,01
Συν:	1.807	23.879,74	29.558,20	53.437,94	53.163,21	3.216,18	56.379,39	77.042,95	32.774,38	109.817,33

ΣΧΕΔΙΟ ΔΡΑΣΗΣ ΣΕΒ ΣΤΟ ΠΛΑΙΣΙΟ ΤΟΥ ΕΠΑΝΑΔ
ΠΡΑΞΗ Α: ΑΝΑΠΤΥΞΗ ΔΙΚΤΥΟΥ ΠΑΡΑΚΟΛΟΥΘΗΣΗΣ ΚΑΙ ΥΠΟΣΤΗΡΙΞΗΣ ΕΠΙΧΕΙΡΗΣΕΩΝ ΓΙΑ ΤΙΣ ΟΙΚΟΝΟΜΙΚΕΣ ΚΑΙ ΤΕΧΝΟΛΟΓΙΚΕΣ ΜΕΤΑΒΟΛΕΣ
ΥΠΟΕΡΓΟ 16: ΜΗΧΑΝΙΣΜΟΣ ΥΠΟΣΤΗΡΙΞΗΣ ΚΑΙ ΜΕΤΑΦΟΡΑΣ ΤΕΧΝΟΓΝΩΣΙΑΣ ΓΙΑ ΤΗ ΒΕΛΤΙΩΣΗ ΤΗΣ ΠΡΟΣΑΡΜΟΣΤΙΚΟΤΗΤΑΣ ΤΩΝ ΕΠΙΧΕΙΡΗΣΕΩΝ ΚΑΙ ΤΟΥ ΑΝΘΡΩΠΙΝΟΥ ΔΥΝΑΜΙΚΟΥ
ΠΑΡΑΔΟΤΕΟ 2: ΣΥΣΤΗΜΑ ΠΑΡΑΚΟΛΟΥΘΗΣΗΣ ΚΑΙ ΔΡΑΣΕΙΣ ΕΝΔΥΝΑΜΩΣΗΣ ΤΟΥ ΡΟΛΟΥ ΤΟΥ ΚΟΙΝΩΝΙΚΟΥ ΕΤΑΙΡΟΥ

ΠΙΝΑΚΑΣ 17Α

Ανάλυση Λογαριασμού "Ξένων Κεφαλαίων" (Υποχρεώσεων) με Ε.Λ.Π. 14.221 Κερδοφόρων Επιχειρήσεων Μορφής Α.Ε. και Ε.Π.Ε. Χρήσης 2011

Σε εκατ. €

Κωδικός Κλάδου (Nace2)	Αριθμός Επιχειρήσεων Α.Ε. και Ε.Π.Ε.	ΑΝΑΛΥΣΗ ΞΕΝΩΝ ΚΕΦΑΛΑΙΩΝ (ΥΠΟΧΡΕΩΣΕΩΝ)								
		Βραχυπρόθεσμες			Μεσο-μακροπρόθεσμες			Σύνολο Υποχρεώσεων		
		Τραπεζικές	Λοιπές	Σύνολο	Τραπεζικές	Λοιπές	Σύνολο	Τραπεζικές	Λοιπές	Σύνολο
1	105	142,21	119,04	261,25	77,36	1,43	78,79	219,57	120,47	340,04
2	2	0,00	2,50	2,50	0,00	0,00	0,00	0,00	2,50	2,50
3	54	19,49	94,04	113,53	13,57	0,17	13,74	33,07	94,21	127,27
5	1	0,57	24,94	25,51	0,00	0,92	0,92	0,57	25,86	26,43
7	3	5,20	14,99	20,19	11,98	0,00	11,98	17,17	14,99	32,16
8	42	22,95	46,73	69,67	2,50	5,13	7,64	25,45	51,86	77,31
10	640	901,73	1.203,28	2.105,01	479,93	33,96	513,90	1.381,66	1.237,25	2.618,91
11	82	57,40	144,86	202,26	51,04	6,96	57,99	108,43	151,82	260,25
12	5	27,74	12,90	40,64	10,84	1,90	12,74	38,58	14,80	53,38
13	74	14,99	29,71	44,70	4,14	0,45	4,59	19,13	30,16	49,29
14	92	115,07	142,39	257,46	59,12	3,27	62,38	174,18	145,66	319,84
15	23	8,94	13,09	22,03	6,28	0,20	6,48	15,22	13,29	28,51
16	33	7,35	21,29	28,64	7,86	0,10	7,97	15,22	21,39	36,61
17	84	122,68	134,00	256,68	49,12	2,02	51,14	171,80	136,02	307,82
18	109	40,73	80,56	121,30	60,70	2,85	63,55	101,43	83,42	184,84
19	17	16,80	32,07	48,87	3,60	4,30	7,90	20,40	36,37	56,76
20	129	237,07	276,23	513,30	133,80	21,45	155,25	370,86	297,69	668,55
21	27	149,04	432,95	581,99	94,29	44,05	138,34	243,33	476,99	720,33
22	141	125,08	189,25	314,33	60,83	8,71	69,55	185,91	197,96	383,88
23	138	70,75	157,60	228,35	62,70	5,63	68,33	133,45	163,23	296,68
24	33	65,89	287,77	353,66	90,33	45,77	136,10	156,22	333,54	489,76
25	242	157,44	222,36	379,79	91,43	5,20	96,63	248,87	227,56	476,43
26	32	61,84	60,66	122,50	53,68	0,09	53,77	115,52	60,75	176,27
27	91	73,64	174,24	247,89	45,71	39,32	85,03	119,36	213,56	332,91
28	113	43,46	111,56	155,02	29,67	2,00	31,67	73,13	113,56	186,70
29	14	17,88	24,61	42,49	10,76	0,56	11,32	28,65	25,17	53,82
30	17	21,00	15,72	36,71	7,48	0,24	7,72	28,48	15,95	44,43

ΣΧΕΔΙΟ ΔΡΑΣΗΣ ΣΕΒ ΣΤΟ ΠΛΑΙΣΙΟ ΤΟΥ ΕΠΑΝΑΔ
ΠΡΑΞΗ Α: ΑΝΑΠΤΥΞΗ ΔΙΚΤΥΟΥ ΠΑΡΑΚΟΛΟΥΘΗΣΗΣ ΚΑΙ ΥΠΟΣΤΗΡΙΞΗΣ ΕΠΙΧΕΙΡΗΣΕΩΝ ΓΙΑ ΤΙΣ ΟΙΚΟΝΟΜΙΚΕΣ ΚΑΙ ΤΕΧΝΟΛΟΓΙΚΕΣ ΜΕΤΑΒΟΛΕΣ
ΥΠΟΕΡΓΟ 16: ΜΗΧΑΝΙΣΜΟΣ ΥΠΟΣΤΗΡΙΞΗΣ ΚΑΙ ΜΕΤΑΦΟΡΑΣ ΤΕΧΝΟΓΝΩΣΙΑΣ ΓΙΑ ΤΗ ΒΕΛΤΙΩΣΗ ΤΗΣ ΠΡΟΣΑΡΜΟΣΤΙΚΟΤΗΤΑΣ ΤΩΝ ΕΠΙΧΕΙΡΗΣΕΩΝ ΚΑΙ ΤΟΥ ΑΝΘΡΩΠΙΝΟΥ ΔΥΝΑΜΙΚΟΥ
ΠΑΡΑΔΟΤΕΟ 2: ΣΥΣΤΗΜΑ ΠΑΡΑΚΟΛΟΥΘΗΣΗΣ ΚΑΙ ΔΡΑΣΕΙΣ ΕΝΔΥΝΑΜΩΣΗΣ ΤΟΥ ΡΟΛΟΥ ΤΟΥ ΚΟΙΝΩΝΙΚΟΥ ΕΤΑΙΡΟΥ

ΠΙΝΑΚΑΣ 17Α (συνέχεια)

Σε εκατ. €

Κωδικός Κλάδου (Nace2)	Αριθμός Επιχειρήσεων Α.Ε. και Ε.Π.Ε.	ΑΝΑΛΥΣΗ ΞΕΝΩΝ ΚΕΦΑΛΙΩΝ (ΥΠΟΧΡΕΩΣΕΩΝ)								
		Βραχυπρόθεσμες			Μεσο-μακροπρόθεσμες			Σύνολο Υποχρεώσεων		
		Τραπεζικές	Λοιπές	Σύνολο	Τραπεζικές	Λοιπές	Σύνολο	Τραπεζικές	Λοιπές	Σύνολο
31	65	41,16	51,79	92,95	28,93	1,11	30,04	70,08	52,90	122,99
32	76	19,96	86,49	106,45	17,39	10,40	27,79	37,35	96,89	134,23
33	33	13,37	27,09	40,46	18,85	1,15	20,00	32,22	28,24	60,46
35	251	57,48	125,22	182,70	216,65	0,30	216,96	274,14	125,52	399,66
36	5	0,63	1,66	2,29	5,84	0,00	5,84	6,48	1,66	8,14
37	5	3,61	6,90	10,52	0,00	0,52	0,52	3,61	7,42	11,04
38	62	26,88	53,25	80,13	12,64	1,06	13,70	39,52	54,31	93,83
41	784	275,15	608,35	883,49	278,84	6,47	285,31	553,99	614,81	1.168,80
42	199	127,90	298,84	426,73	56,09	5,70	61,79	183,98	304,54	488,52
43	168	41,16	181,29	222,45	17,29	15,15	32,43	58,45	196,43	254,88
45	299	157,07	483,16	640,23	143,21	24,48	167,70	300,28	507,64	807,93
46	3.336	2.675,24	6.137,18	8.812,42	1.037,67	213,52	1.251,19	3.712,91	6.350,70	10.063,61
47	695	241,33	1.280,38	1.521,71	234,18	9,22	243,40	475,51	1.289,59	1.765,10
49	140	48,09	140,47	188,56	43,11	3,67	46,79	91,20	144,14	235,34
50	10	3,15	7,50	10,65	2,21	0,35	2,56	5,36	7,85	13,21
51	8	0,15	29,60	29,75	0,07	0,37	0,44	0,21	29,97	30,19
52	351	90,51	476,65	567,16	387,67	12,34	400,02	478,18	488,99	967,17
53	21	14,53	48,93	63,46	1,51	2,69	4,20	16,04	51,62	67,66
55	1.309	219,91	498,01	717,92	720,44	7,08	727,52	940,35	505,09	1.445,44
56	194	18,45	96,70	115,15	41,88	3,09	44,96	60,33	99,79	160,12
58	109	36,14	99,98	136,12	14,97	1,81	16,78	51,11	101,80	152,90
59	65	19,93	49,15	69,08	7,29	0,63	7,92	27,22	49,78	77,00
60	35	6,37	37,73	44,10	3,86	0,31	4,17	10,23	38,03	48,27
61	35	1,02	46,63	47,65	25,10	0,71	25,81	26,11	47,34	73,46
62	324	28,31	205,29	233,60	11,36	5,59	16,95	39,66	210,88	250,55
63	33	11,41	38,42	49,83	8,80	3,83	12,63	20,21	42,25	62,46
64	69	4,14	32,21	36,35	33,77	2,19	35,95	37,91	34,40	72,30
65	1	0,00	0,74	0,74	0,00	0,00	0,00	0,00	0,74	0,74
66	55	5,85	58,91	64,75	1,71	15,98	17,68	7,55	74,88	82,43

ΣΧΕΔΙΟ ΔΡΑΣΗΣ ΣΕΒ ΣΤΟ ΠΛΑΙΣΙΟ ΤΟΥ ΕΠΑΝΑΔ
ΠΡΑΞΗ Α: ΑΝΑΠΤΥΞΗ ΔΙΚΤΥΟΥ ΠΑΡΑΚΟΛΟΥΘΗΣΗΣ ΚΑΙ ΥΠΟΣΤΗΡΙΞΗΣ ΕΠΙΧΕΙΡΗΣΕΩΝ ΓΙΑ ΤΙΣ ΟΙΚΟΝΟΜΙΚΕΣ ΚΑΙ ΤΕΧΝΟΛΟΓΙΚΕΣ ΜΕΤΑΒΟΛΕΣ
ΥΠΟΕΡΓΟ 16: ΜΗΧΑΝΙΣΜΟΣ ΥΠΟΣΤΗΡΙΞΗΣ ΚΑΙ ΜΕΤΑΦΟΡΑΣ ΤΕΧΝΟΓΝΩΣΙΑΣ ΓΙΑ ΤΗ ΒΕΛΤΙΩΣΗ ΤΗΣ ΠΡΟΣΑΡΜΟΣΤΙΚΟΤΗΤΑΣ ΤΩΝ ΕΠΙΧΕΙΡΗΣΕΩΝ ΚΑΙ ΤΟΥ ΑΝΘΡΩΠΙΝΟΥ ΔΥΝΑΜΙΚΟΥ
ΠΑΡΑΔΟΤΕΟ 2: ΣΥΣΤΗΜΑ ΠΑΡΑΚΟΛΟΥΘΗΣΗΣ ΚΑΙ ΔΡΑΣΕΙΣ ΕΝΔΥΝΑΜΩΣΗΣ ΤΟΥ ΡΟΛΟΥ ΤΟΥ ΚΟΙΝΩΝΙΚΟΥ ΕΤΑΙΡΟΥ

ΠΙΝΑΚΑΣ 17Α (συνέχεια)

Σε εκατ. €

Κωδικός Κλάδου (Nace2)	Αριθμός Επιχειρήσεων Α.Ε. και Ε.Π.Ε.	ΑΝΑΛΥΣΗ ΞΕΝΩΝ ΚΕΦΑΛΙΩΝ (ΥΠΟΧΡΕΩΣΕΩΝ)								
		Βραχυπρόθεσμες			Μεσο-μακροπρόθεσμες			Σύνολο Υποχρεώσεων		
		Τραπεζικές	Λοιπές	Σύνολο	Τραπεζικές	Λοιπές	Σύνολο	Τραπεζικές	Λοιπές	Σύνολο
68	748	141,27	278,85	420,12	588,58	3,71	592,30	729,86	282,57	1.012,42
69	133	7,77	68,23	76,00	7,24	7,62	14,86	15,00	75,85	90,86
70	467	39,64	366,17	405,82	42,28	13,49	55,76	81,92	379,66	461,58
71	337	20,43	144,64	165,07	36,15	5,07	41,22	56,58	149,71	206,29
72	11	0,60	1,98	2,58	0,00	0,09	0,09	0,60	2,08	2,67
73	153	42,27	432,42	474,69	18,84	10,23	29,06	61,11	442,64	503,75
74	53	4,23	15,94	20,17	1,66	0,53	2,19	5,89	16,47	22,36
75	6	0,04	1,68	1,72	0,00	0,00	0,00	0,04	1,69	1,73
77	121	46,28	107,96	154,24	44,83	1,96	46,79	91,11	109,92	201,03
78	8	1,71	6,27	7,98	0,00	0,09	0,09	1,71	6,37	8,08
79	255	52,51	387,91	440,41	40,99	5,75	46,73	93,49	393,65	487,15
80	46	5,25	62,23	67,47	7,36	1,57	8,94	12,61	63,80	76,41
81	56	15,88	60,04	75,91	4,75	0,08	4,84	20,63	60,12	80,75
82	135	19,65	115,20	134,85	9,63	3,64	13,27	29,28	118,83	148,12
84	2	5,90	44,98	50,88	19,47	6,09	25,56	25,37	51,06	76,44
85	161	30,07	134,92	164,99	34,44	2,62	37,06	64,51	137,54	202,05
86	334	55,42	259,86	315,28	64,18	5,41	69,59	119,59	265,27	384,86
87	11	0,35	3,97	4,31	4,01	0,12	4,14	4,36	4,09	8,45
88	14	0,67	1,58	2,25	0,92	0,00	0,92	1,59	1,58	3,17
90	11	0,38	5,44	5,82	0,03	0,00	0,03	0,41	5,44	5,85
91	1	0,03	0,05	0,07	0,74	0,00	0,74	0,76	0,05	0,81
92	1	0,00	0,64	0,64	0,00	0,10	0,10	0,00	0,74	0,74
93	33	4,96	24,11	29,07	13,18	0,74	13,92	18,14	24,85	42,99
95	12	0,24	9,07	9,32	1,77	0,00	1,77	2,02	9,07	11,09
96	30	4,15	7,06	11,21	5,04	0,05	5,10	9,19	7,11	16,31
Συν:	14.221	7.215,49	17.819,59	25.035,08	5.836,15	655,36	6.491,52	13.051,64	18.474,95	31.526,59

ΣΧΕΔΙΟ ΔΡΑΣΗΣ ΣΕΒ ΣΤΟ ΠΛΑΙΣΙΟ ΤΟΥ ΕΠΑΝΑΔ
ΠΡΑΞΗ Α: ΑΝΑΠΤΥΞΗ ΔΙΚΤΥΟΥ ΠΑΡΑΚΟΛΟΥΘΗΣΗΣ ΚΑΙ ΥΠΟΣΤΗΡΙΞΗΣ ΕΠΙΧΕΙΡΗΣΕΩΝ ΓΙΑ ΤΙΣ ΟΙΚΟΝΟΜΙΚΕΣ ΚΑΙ ΤΕΧΝΟΛΟΓΙΚΕΣ ΜΕΤΑΒΟΛΕΣ
ΥΠΟΕΡΓΟ 16: ΜΗΧΑΝΙΣΜΟΣ ΥΠΟΣΤΗΡΙΞΗΣ ΚΑΙ ΜΕΤΑΦΟΡΑΣ ΤΕΧΝΟΓΝΩΣΙΑΣ ΓΙΑ ΤΗ ΒΕΛΤΙΩΣΗ ΤΗΣ ΠΡΟΣΑΡΜΟΣΤΙΚΟΤΗΤΑΣ ΤΩΝ ΕΠΙΧΕΙΡΗΣΕΩΝ ΚΑΙ ΤΟΥ ΑΝΘΡΩΠΙΝΟΥ ΔΥΝΑΜΙΚΟΥ
ΠΑΡΑΔΟΤΕΟ 2: ΣΥΣΤΗΜΑ ΠΑΡΑΚΟΛΟΥΘΗΣΗΣ ΚΑΙ ΔΡΑΣΕΙΣ ΕΝΔΥΝΑΜΩΣΗΣ ΤΟΥ ΡΟΛΟΥ ΤΟΥ ΚΟΙΝΩΝΙΚΟΥ ΕΤΑΙΡΟΥ

ΠΙΝΑΚΑΣ 17B

Ανάλυση Λογαριασμού "Ξένων Κεφαλαίων" (Υποχρεώσεων) με Δ.Π.Χ.Π. 587 Κερδοφόρων Επιχειρήσεων Μορφής Α.Ε. και Ε.Π.Ε. Χρήσης 2011

Σε εκατ. €

Κωδικός Κλάδου (Nace2)	Αριθμός Επιχειρήσεων Α.Ε. και Ε.Π.Ε.	ΑΝΑΛΥΣΗ ΞΕΝΩΝ ΚΕΦΑΛΑΙΩΝ (ΥΠΟΧΡΕΩΣΕΩΝ)								
		Βραχυπρόθεσμες			Μεσο-μακροπρόθεσμες			Σύνολο Υποχρεώσεων		
		Τραπεζικές	Λοιπές	Σύνολο	Τραπεζικές	Λοιπές	Σύνολο	Τραπεζικές	Λοιπές	Σύνολο
1	5	16,82	13,15	29,97	30,17	0,58	30,74	46,99	13,72	60,71
3	11	151,76	155,01	306,77	217,40	3,71	221,11	369,15	158,72	527,88
6	1	71,91	25,39	97,30	16,13	0,00	16,13	88,04	25,39	113,42
7	1	0,00	0,08	0,08	0,80	0,00	0,80	0,80	0,08	0,88
8	6	0,70	5,85	6,56	0,13	0,20	0,32	0,83	6,05	6,88
10	31	663,81	440,77	1.104,58	378,37	29,82	408,19	1.042,18	470,60	1.512,78
11	4	25,54	100,88	126,42	41,39	51,13	92,52	66,93	152,01	218,94
12	3	249,03	198,90	447,94	113,99	8,66	122,65	363,02	207,57	570,59
13	3	41,53	16,22	57,75	21,24	2,02	23,26	62,77	18,24	81,00
17	2	17,32	9,01	26,33	15,82	0,49	16,31	33,14	9,50	42,64
18	1	4,11	11,34	15,45	0,45	0,00	0,45	4,55	11,34	15,89
19	5	1.777,90	2.173,62	3.951,52	1.281,66	140,33	1.421,99	3.059,56	2.313,95	5.373,51
20	4	73,06	121,00	194,06	71,76	1,30	73,05	144,82	122,30	267,11
21	2	2,67	47,65	50,32	56,81	2,38	59,19	59,48	50,03	109,51
22	9	26,14	58,52	84,66	33,05	11,16	44,21	59,20	69,68	128,87
23	7	80,46	96,39	176,86	99,15	11,08	110,23	179,62	107,47	287,09
24	5	273,10	420,96	694,06	195,08	38,51	233,59	468,18	459,47	927,65
25	13	147,16	538,62	685,77	1.077,34	16,13	1.093,47	1.224,49	554,75	1.779,24
26	1	0,00	2,59	2,59	0,90	0,00	0,90	0,90	2,59	3,49
27	1	56,88	41,97	98,85	43,31	1,42	44,73	100,19	43,39	143,58
31	1	2,35	2,70	5,05	4,61	0,00	4,61	6,96	2,70	9,66
32	1	0,00	3,40	3,40	0,02	0,09	0,11	0,02	3,49	3,50
33	1	1,41	0,67	2,08	4,00	0,00	4,00	5,41	0,67	6,08
35	66	297,36	909,46	1.206,82	2.913,00	87,30	3.000,30	3.210,36	996,75	4.207,12
36	3	203,58	122,88	326,46	271,86	292,48	564,34	475,45	415,36	890,81
38	6	5,17	11,11	16,28	5,25	0,33	5,57	10,42	11,44	21,85
41	7	38,87	60,93	99,80	5,92	4,87	10,79	44,79	65,80	110,59

ΣΧΕΔΙΟ ΔΡΑΣΗΣ ΣΕΒ ΣΤΟ ΠΛΑΙΣΙΟ ΤΟΥ ΕΠΑΝΑΔ
ΠΡΑΞΗ Α: ΑΝΑΠΤΥΞΗ ΔΙΚΤΥΟΥ ΠΑΡΑΚΟΛΟΥΘΗΣΗΣ ΚΑΙ ΥΠΟΣΤΗΡΙΞΗΣ ΕΠΙΧΕΙΡΗΣΕΩΝ ΓΙΑ ΤΙΣ ΟΙΚΟΝΟΜΙΚΕΣ ΚΑΙ ΤΕΧΝΟΛΟΓΙΚΕΣ ΜΕΤΑΒΟΛΕΣ
ΥΠΟΕΡΓΟ 16: ΜΗΧΑΝΙΣΜΟΣ ΥΠΟΣΤΗΡΙΞΗΣ ΚΑΙ ΜΕΤΑΦΟΡΑΣ ΤΕΧΝΟΓΝΩΣΙΑΣ ΓΙΑ ΤΗ ΒΕΛΤΙΩΣΗ ΤΗΣ ΠΡΟΣΑΡΜΟΣΤΙΚΟΤΗΤΑΣ ΤΩΝ ΕΠΙΧΕΙΡΗΣΕΩΝ ΚΑΙ ΤΟΥ ΑΝΘΡΩΠΙΝΟΥ ΔΥΝΑΜΙΚΟΥ
ΠΑΡΑΔΟΤΕΟ 2: ΣΥΣΤΗΜΑ ΠΑΡΑΚΟΛΟΥΘΗΣΗΣ ΚΑΙ ΔΡΑΣΕΙΣ ΕΝΔΥΝΑΜΩΣΗΣ ΤΟΥ ΡΟΛΟΥ ΤΟΥ ΚΟΙΝΩΝΙΚΟΥ ΕΤΑΙΡΟΥ

ΠΙΝΑΚΑΣ 17B (συνέχεια)

Σε εκατ. €

Κωδικός Κλάδου (Nace2)	Αριθμός Επιχειρήσεων Α.Ε. και Ε.Π.Ε.	ΑΝΑΛΥΣΗ ΞΕΝΩΝ ΚΕΦΑΛΙΩΝ (ΥΠΟΧΡΕΩΣΕΩΝ)								
		Βραχυπρόθεσμες			Μεσο-μακροπρόθεσμες			Σύνολο Υποχρεώσεων		
		Τραπεζικές	Λοιπές	Σύνολο	Τραπεζικές	Λοιπές	Σύνολο	Τραπεζικές	Λοιπές	Σύνολο
42	8	295,62	366,33	661,94	259,14	5,90	265,04	554,76	372,22	926,98
43	6	0,93	25,62	26,54	5,95	1,56	7,51	6,88	27,17	34,05
45	7	3,04	16,70	19,73	14,23	0,37	14,60	17,26	17,07	34,33
46	56	343,04	633,82	976,86	415,70	56,79	472,50	758,75	690,61	1.449,36
47	17	175,17	1.205,38	1.380,55	810,96	19,09	830,05	986,13	1.224,47	2.210,60
49	3	8,94	11,22	20,16	40,58	0,20	40,79	49,52	11,42	60,94
50	1	0,00	3,55	3,55	0,00	1,04	1,04	0,00	4,59	4,59
52	24	124,48	201,03	325,51	1.644,74	202,28	1.847,03	1.769,23	403,31	2.172,54
53	4	17,70	503,75	521,45	42,93	126,69	169,62	60,63	630,44	691,07
55	1	0,00	3,92	3,92	12,25	0,71	12,96	12,25	4,63	16,89
56	42	8,95	24,56	33,51	20,11	0,65	20,76	29,06	25,21	54,27
58	5	15,10	19,43	34,53	3,24	1,46	4,70	18,34	20,89	39,23
59	2	2,91	1,49	4,40	0,27	0,03	0,31	3,18	1,53	4,71
60	8	10,71	122,08	132,79	68,08	0,03	68,11	78,79	122,11	200,90
61	9	784,37	843,93	1.628,30	1.854,51	8,63	1.863,14	2.638,88	852,56	3.491,43
62	27	52,73	212,53	265,26	292,07	21,13	313,20	344,80	233,66	578,46
63	3	3,32	3,18	6,49	2,24	0,17	2,41	5,55	3,35	8,90
64	20	277,64	164,72	442,36	3.047,01	5,10	3.052,11	3.324,65	169,82	3.494,47
66	29	0,57	129,05	129,62	4,00	6,12	10,12	4,57	135,17	139,74
68	31	16,79	74,16	90,95	347,57	1,02	348,59	364,36	75,18	439,54
69	4	3,84	15,12	18,97	0,21	1,40	1,60	4,05	16,52	20,57
70	20	74,33	48,66	122,99	12,60	5,45	18,04	86,93	54,11	141,04
71	5	0,00	140,12	140,12	0,00	7,69	7,69	0,00	147,80	147,80
74	1	0,00	0,15	0,15	0,00	0,00	0,00	0,00	0,15	0,15
77	5	133,82	84,25	218,07	552,23	4,37	556,60	686,05	88,62	774,67
79	3	6,00	16,58	22,58	8,94	0,72	9,66	14,95	17,29	32,24
81	1	0,00	1,33	1,33	0,11	0,00	0,11	0,11	1,33	1,44
82	12	16,34	39,31	55,65	57,76	4,23	62,00	74,10	43,55	117,65
85	4	1,29	3,51	4,80	3,05	0,24	3,29	4,34	3,75	8,09

ΣΧΕΔΙΟ ΔΡΑΣΗΣ ΣΕΒ ΣΤΟ ΠΛΑΙΣΙΟ ΤΟΥ ΕΠΑΝΑΔ
ΠΡΑΞΗ Α: ΑΝΑΠΤΥΞΗ ΔΙΚΤΥΟΥ ΠΑΡΑΚΟΛΟΥΘΗΣΗΣ ΚΑΙ ΥΠΟΣΤΗΡΙΞΗΣ ΕΠΙΧΕΙΡΗΣΕΩΝ ΓΙΑ ΤΙΣ ΟΙΚΟΝΟΜΙΚΕΣ ΚΑΙ ΤΕΧΝΟΛΟΓΙΚΕΣ ΜΕΤΑΒΟΛΕΣ
ΥΠΟΕΡΓΟ 16: ΜΗΧΑΝΙΣΜΟΣ ΥΠΟΣΤΗΡΙΞΗΣ ΚΑΙ ΜΕΤΑΦΟΡΑΣ ΤΕΧΝΟΓΝΩΣΙΑΣ ΓΙΑ ΤΗ ΒΕΛΤΙΩΣΗ ΤΗΣ ΠΡΟΣΑΡΜΟΣΤΙΚΟΤΗΤΑΣ ΤΩΝ ΕΠΙΧΕΙΡΗΣΕΩΝ ΚΑΙ ΤΟΥ ΑΝΘΡΩΠΙΝΟΥ ΔΥΝΑΜΙΚΟΥ
ΠΑΡΑΔΟΤΕΟ 2: ΣΥΣΤΗΜΑ ΠΑΡΑΚΟΛΟΥΘΗΣΗΣ ΚΑΙ ΔΡΑΣΕΙΣ ΕΝΔΥΝΑΜΩΣΗΣ ΤΟΥ ΡΟΛΟΥ ΤΟΥ ΚΟΙΝΩΝΙΚΟΥ ΕΤΑΙΡΟΥ

ΠΙΝΑΚΑΣ 17B (συνέχεια)

Σε εκατ. €

Κωδικός Κλάδου (Nace2)	Αριθμός Επιχειρήσεων Α.Ε. και Ε.Π.Ε.	ΑΝΑΛΥΣΗ ΞΕΝΩΝ ΚΕΦΑΛΑΙΩΝ (ΥΠΟΧΡΕΩΣΕΩΝ)								
		Βραχυπρόθεσμες			Μεσο-μακροπρόθεσμες			Σύνολο Υποχρεώσεων		
		Τραπεζικές	Λοιπές	Σύνολο	Τραπεζικές	Λοιπές	Σύνολο	Τραπεζικές	Λοιπές	Σύνολο
86	22	132,62	144,61	277,24	175,16	8,40	183,56	307,78	153,01	460,80
92	4	41,16	191,22	232,37	710,85	89,10	799,95	752,01	280,32	1.032,32
93	2	0,00	6,43	6,43	0,23	0,06	0,29	0,23	6,49	6,72
95	1	0,00	4,86	4,86	0,33	0,28	0,61	0,33	5,14	5,47
Συν:	587	6.780,06	10.851,67	17.631,72	17.306,66	1.284,87	18.591,53	24.086,72	12.136,53	36.223,25

ΣΧΕΔΙΟ ΔΡΑΣΗΣ ΣΕΒ ΣΤΟ ΠΛΑΙΣΙΟ ΤΟΥ ΕΠΑΝΑΔ
ΠΡΑΞΗ Α: ΑΝΑΠΤΥΞΗ ΔΙΚΤΥΟΥ ΠΑΡΑΚΟΛΟΥΘΗΣΗΣ ΚΑΙ ΥΠΟΣΤΗΡΙΞΗΣ ΕΠΙΧΕΙΡΗΣΕΩΝ ΓΙΑ ΤΙΣ ΟΙΚΟΝΟΜΙΚΕΣ ΚΑΙ ΤΕΧΝΟΛΟΓΙΚΕΣ ΜΕΤΑΒΟΛΕΣ
ΥΠΟΕΡΓΟ 16: ΜΗΧΑΝΙΣΜΟΣ ΥΠΟΣΤΗΡΙΞΗΣ ΚΑΙ ΜΕΤΑΦΟΡΑΣ ΤΕΧΝΟΓΝΩΣΙΑΣ ΓΙΑ ΤΗ ΒΕΛΤΙΩΣΗ ΤΗΣ ΠΡΟΣΑΡΜΟΣΤΙΚΟΤΗΤΑΣ ΤΩΝ ΕΠΙΧΕΙΡΗΣΕΩΝ ΚΑΙ ΤΟΥ ΑΝΘΡΩΠΙΝΟΥ ΔΥΝΑΜΙΚΟΥ
ΠΑΡΑΔΟΤΕΟ 2: ΣΥΣΤΗΜΑ ΠΑΡΑΚΟΛΟΥΘΗΣΗΣ ΚΑΙ ΔΡΑΣΕΙΣ ΕΝΔΥΝΑΜΩΣΗΣ ΤΟΥ ΡΟΛΟΥ ΤΟΥ ΚΟΙΝΩΝΙΚΟΥ ΕΤΑΙΡΟΥ

ΠΙΝΑΚΑΣ 18Α

Ανάλυση Λογαριασμού "Ξένων Κεφαλαίων" (Υποχρεώσεων) με Ε.Λ.Π. 15.728 Ζημιογόνων Επιχειρήσεων Μορφής Α.Ε. και Ε.Π.Ε. Χρήσης 2011

Σε εκατ. €

Κωδικός Κλάδου (Nace2)	Αριθμός Επιχειρήσεων Α.Ε. και Ε.Π.Ε.	ΑΝΑΛΥΣΗ ΞΕΝΩΝ ΚΕΦΑΛΑΙΩΝ (ΥΠΟΧΡΕΩΣΕΩΝ)								
		Βραχυπρόθεσμες			Μεσο-μακροπρόθεσμες			Σύνολο Υποχρεώσεων		
		Τραπεζικές	Λοιπές	Σύνολο	Τραπεζικές	Λοιπές	Σύνολο	Τραπεζικές	Λοιπές	Σύνολο
1	155	57,57	101,27	158,83	80,67	0,68	81,35	138,23	101,95	240,18
3	48	30,59	89,22	119,82	26,67	0,16	26,83	57,26	89,38	146,64
5	1	1,50	5,72	7,22	0,00	0,00	0,00	1,50	5,72	7,22
7	3	0,00	14,68	14,68	53,67	3,75	57,42	53,67	18,42	72,10
8	70	32,06	52,73	84,79	19,98	0,33	20,31	52,04	53,07	105,10
10	476	601,86	729,91	1.331,77	523,90	2,61	526,51	1.125,75	732,53	1.858,28
11	97	150,54	161,40	311,93	142,21	5,65	147,85	292,74	167,04	459,79
12	10	1,81	358,51	360,32	0,00	18,67	18,67	1,81	377,18	378,99
13	91	66,39	55,75	122,14	28,29	1,03	29,33	94,69	56,78	151,47
14	84	48,60	67,69	116,30	43,74	1,23	44,97	92,35	68,92	161,27
15	23	35,14	22,52	57,66	19,24	0,10	19,34	54,38	22,62	77,00
16	68	54,26	56,61	110,87	60,19	0,89	61,09	114,46	57,50	171,96
17	57	97,44	184,83	282,27	60,19	27,63	87,82	157,63	212,46	370,08
18	91	43,46	76,62	120,08	50,11	1,90	52,01	93,58	78,51	172,09
19	12	13,00	11,84	24,84	20,70	0,02	20,72	33,70	11,86	45,57
20	109	116,60	326,68	443,27	109,09	10,77	119,86	225,69	337,44	563,13
21	24	162,92	141,24	304,16	64,52	7,99	72,52	227,45	149,23	376,68
22	118	94,97	146,02	240,99	115,29	2,18	117,46	210,25	148,19	358,45
23	297	199,64	307,16	506,80	265,80	14,70	280,51	465,45	321,86	787,31
24	35	78,41	109,23	187,65	92,36	9,61	101,98	170,78	118,85	289,62
25	237	133,16	247,97	381,12	182,24	1,96	184,20	315,40	249,92	565,32
26	35	23,55	56,09	79,64	23,98	3,72	27,70	47,53	59,81	107,34
27	61	41,87	75,39	117,26	21,66	5,56	27,22	63,53	80,95	144,48
28	88	50,40	65,47	115,87	45,54	0,79	46,33	95,94	66,26	162,20
29	22	235,67	41,28	276,95	3,83	2,95	6,79	239,50	44,24	283,74
30	19	6,36	610,16	616,52	6,77	76,05	82,82	13,13	686,21	699,34
31	115	68,15	80,76	148,91	66,53	0,90	67,43	134,67	81,66	216,34

ΣΧΕΔΙΟ ΔΡΑΣΗΣ ΣΕΒ ΣΤΟ ΠΛΑΙΣΙΟ ΤΟΥ ΕΠΑΝΑΔ
ΠΡΑΞΗ Α: ΑΝΑΠΤΥΞΗ ΔΙΚΤΥΟΥ ΠΑΡΑΚΟΛΟΥΘΗΣΗΣ ΚΑΙ ΥΠΟΣΤΗΡΙΞΗΣ ΕΠΙΧΕΙΡΗΣΕΩΝ ΓΙΑ ΤΙΣ ΟΙΚΟΝΟΜΙΚΕΣ ΚΑΙ ΤΕΧΝΟΛΟΓΙΚΕΣ ΜΕΤΑΒΟΛΕΣ
ΥΠΟΕΡΓΟ 16: ΜΗΧΑΝΙΣΜΟΣ ΥΠΟΣΤΗΡΙΞΗΣ ΚΑΙ ΜΕΤΑΦΟΡΑΣ ΤΕΧΝΟΓΝΩΣΙΑΣ ΓΙΑ ΤΗ ΒΕΛΤΙΩΣΗ ΤΗΣ ΠΡΟΣΑΡΜΟΣΤΙΚΟΤΗΤΑΣ ΤΩΝ ΕΠΙΧΕΙΡΗΣΕΩΝ ΚΑΙ ΤΟΥ ΑΝΘΡΩΠΙΝΟΥ ΔΥΝΑΜΙΚΟΥ
ΠΑΡΑΔΟΤΕΟ 2: ΣΥΣΤΗΜΑ ΠΑΡΑΚΟΛΟΥΘΗΣΗΣ ΚΑΙ ΔΡΑΣΕΙΣ ΕΝΔΥΝΑΜΩΣΗΣ ΤΟΥ ΡΟΛΟΥ ΤΟΥ ΚΟΙΝΩΝΙΚΟΥ ΕΤΑΙΡΟΥ

ΠΙΝΑΚΑΣ 18Α (συνέχεια)

Σε εκατ. €

Κωδικός Κλάδου (Nace2)	Αριθμός Επιχειρήσεων Α.Ε. και Ε.Π.Ε.	ΑΝΑΛΥΣΗ ΞΕΝΩΝ ΚΕΦΑΛΑΙΩΝ (ΥΠΟΧΡΕΩΣΕΩΝ)								
		Βραχυπρόθεσμες			Μεσο-μακροπρόθεσμες			Σύνολο Υποχρεώσεων		
		Τραπεζικές	Λοιπές	Σύνολο	Τραπεζικές	Λοιπές	Σύνολο	Τραπεζικές	Λοιπές	Σύνολο
32	72	87,56	52,13	139,69	25,62	3,65	29,26	113,18	55,78	168,96
33	16	1,92	22,78	24,70	1,64	1,13	2,76	3,55	23,91	27,46
35	599	64,39	787,68	852,07	322,27	2,42	324,70	386,67	790,10	1.176,77
36	3	0,00	0,13	0,13	0,00	0,00	0,00	0,00	0,13	0,13
37	1	0,00	0,01	0,01	0,00	0,00	0,00	0,00	0,01	0,01
38	53	9,40	30,10	39,50	11,47	0,48	11,95	20,87	30,59	51,46
39	1	0,00	0,00	0,00	0,00	0,00	0,00	0,00	0,00	0,00
41	1.260	548,92	777,30	1.326,22	2.914,16	15,10	2.929,25	3.463,08	792,40	4.255,47
42	143	150,34	453,84	604,18	659,92	10,10	670,02	810,26	463,94	1.274,20
43	93	20,26	70,82	91,08	13,20	0,85	14,05	33,45	71,68	105,13
45	530	869,96	774,64	1.644,60	486,45	55,08	541,54	1.356,41	829,72	2.186,13
46	2.620	2.625,29	4.412,37	7.037,66	1.470,90	117,91	1.588,82	4.096,19	4.530,28	8.626,47
47	749	473,87	1.728,75	2.202,63	384,84	35,72	420,56	858,71	1.764,47	2.623,19
49	98	33,49	94,81	128,30	41,56	2,05	43,61	75,04	96,86	171,91
50	31	3,51	36,92	40,43	23,12	0,25	23,37	26,63	37,17	63,80
51	13	1,04	41,18	42,22	2,03	0,13	2,16	3,07	41,30	44,38
52	313	186,34	460,81	647,15	329,53	7,31	336,84	515,87	468,12	983,99
53	7	0,40	3,96	4,36	0,05	0,08	0,13	0,46	4,04	4,49
55	2.049	817,85	1.358,61	2.176,46	3.150,10	14,06	3.164,16	3.967,94	1.372,67	5.340,61
56	391	74,99	169,08	244,07	57,77	0,92	58,69	132,75	170,00	302,76
58	146	63,47	178,77	242,24	64,32	2,04	66,37	127,79	180,82	308,61
59	68	44,97	75,88	120,85	47,56	1,96	49,52	92,53	77,84	170,37
60	95	12,76	135,02	147,79	77,00	21,44	98,44	89,76	156,46	246,22
61	36	14,44	142,62	157,06	45,28	3,69	48,97	59,72	146,31	206,03
62	198	15,47	158,50	173,97	70,95	3,26	74,21	86,41	161,76	248,18
63	28	1,07	11,51	12,58	1,10	0,12	1,22	2,16	11,63	13,79
64	205	86,50	488,63	575,13	639,24	5,99	645,23	725,74	494,62	1.220,36
66	115	12,87	21,32	34,19	0,93	2,41	3,34	13,81	23,72	37,53
68	1.426	416,15	608,10	1.024,25	2.516,71	22,11	2.538,82	2.932,86	630,21	3.563,07

ΣΧΕΔΙΟ ΔΡΑΣΗΣ ΣΕΒ ΣΤΟ ΠΛΑΙΣΙΟ ΤΟΥ ΕΠΑΝΑΔ
ΠΡΑΞΗ Α: ΑΝΑΠΤΥΞΗ ΔΙΚΤΥΟΥ ΠΑΡΑΚΟΛΟΥΘΗΣΗΣ ΚΑΙ ΥΠΟΣΤΗΡΙΞΗΣ ΕΠΙΧΕΙΡΗΣΕΩΝ ΓΙΑ ΤΙΣ ΟΙΚΟΝΟΜΙΚΕΣ ΚΑΙ ΤΕΧΝΟΛΟΓΙΚΕΣ ΜΕΤΑΒΟΛΕΣ
ΥΠΟΕΡΓΟ 16: ΜΗΧΑΝΙΣΜΟΣ ΥΠΟΣΤΗΡΙΞΗΣ ΚΑΙ ΜΕΤΑΦΟΡΑΣ ΤΕΧΝΟΓΝΩΣΙΑΣ ΓΙΑ ΤΗ ΒΕΛΤΙΩΣΗ ΤΗΣ ΠΡΟΣΑΡΜΟΣΤΙΚΟΤΗΤΑΣ ΤΩΝ ΕΠΙΧΕΙΡΗΣΕΩΝ ΚΑΙ ΤΟΥ ΑΝΘΡΩΠΙΝΟΥ ΔΥΝΑΜΙΚΟΥ
ΠΑΡΑΔΟΤΕΟ 2: ΣΥΣΤΗΜΑ ΠΑΡΑΚΟΛΟΥΘΗΣΗΣ ΚΑΙ ΔΡΑΣΕΙΣ ΕΝΔΥΝΑΜΩΣΗΣ ΤΟΥ ΡΟΛΟΥ ΤΟΥ ΚΟΙΝΩΝΙΚΟΥ ΕΤΑΙΡΟΥ

ΠΙΝΑΚΑΣ 18Α (συνέχεια)

Σε εκατ. €

Κωδικός Κλάδου (Nace2)	Αριθμός Επιχειρήσεων Α.Ε. και Ε.Π.Ε.	ΑΝΑΛΥΣΗ ΞΕΝΩΝ ΚΕΦΑΛΑΙΩΝ (ΥΠΟΧΡΕΩΣΕΩΝ)								
		Βραχυπρόθεσμες			Μεσο-μακροπρόθεσμες			Σύνολο Υποχρεώσεων		
		Τραπεζικές	Λοιπές	Σύνολο	Τραπεζικές	Λοιπές	Σύνολο	Τραπεζικές	Λοιπές	Σύνολο
69	35	1,51	12,70	14,21	2,24	0,54	2,78	3,75	13,24	16,99
70	401	53,86	203,84	257,69	57,11	9,43	66,54	110,97	213,27	324,23
71	209	171,72	188,21	359,93	495,90	14,17	510,07	667,62	202,38	870,00
72	6	0,00	0,28	0,28	0,00	0,00	0,00	0,00	0,28	0,28
73	151	29,73	260,19	289,92	10,01	8,90	18,91	39,74	269,09	308,84
74	43	0,43	18,08	18,51	2,13	0,18	2,31	2,56	18,26	20,82
75	1	0,00	0,04	0,04	0,00	0,00	0,00	0,00	0,04	0,04
77	173	32,65	226,24	258,89	121,27	3,07	124,34	153,92	229,31	383,23
78	6	3,10	1,76	4,86	0,00	0,06	0,06	3,10	1,83	4,93
79	228	35,39	160,65	196,04	47,81	1,16	48,98	83,21	161,81	245,02
80	13	1,48	17,17	18,65	0,04	0,23	0,27	1,52	17,41	18,92
81	21	14,17	44,43	58,61	27,74	4,11	31,86	41,92	48,55	90,47
82	121	40,39	185,43	225,81	266,03	1,20	267,23	306,42	186,63	493,05
84	1	0,00	7,44	7,44	0,00	3,22	3,22	0,00	10,67	10,67
85	118	23,59	68,90	92,49	59,12	0,65	59,78	82,71	69,56	152,27
86	183	59,53	291,14	350,67	108,72	4,03	112,76	168,25	295,17	463,43
87	12	1,36	2,40	3,76	4,34	0,00	4,34	5,71	2,40	8,10
88	5	0,07	0,94	1,01	0,00	0,00	0,00	0,07	0,94	1,01
90	10	6,98	8,42	15,40	1,79	0,13	1,92	8,77	8,55	17,32
91	6	1,12	2,74	3,86	0,08	0,13	0,21	1,20	2,87	4,07
92	9	1,00	5,98	6,98	6,84	1,59	8,43	7,84	7,57	15,41
93	105	106,61	294,15	400,76	151,17	3,58	154,75	257,78	297,73	555,51
95	5	0,33	2,73	3,07	0,06	0,19	0,25	0,39	2,92	3,32
96	55	5,50	26,49	31,98	8,84	0,09	8,92	14,33	26,58	40,91
Συν:	15.728	9.673,66	19.325,58	28.999,23	16.856,17	588,79	17.444,96	26.529,83	19.914,37	46.444,19

ΣΧΕΔΙΟ ΔΡΑΣΗΣ ΣΕΒ ΣΤΟ ΠΛΑΙΣΙΟ ΤΟΥ ΕΠΑΝΑΔ
ΠΡΑΞΗ Α: ΑΝΑΠΤΥΞΗ ΔΙΚΤΥΟΥ ΠΑΡΑΚΟΛΟΥΘΗΣΗΣ ΚΑΙ ΥΠΟΣΤΗΡΙΞΗΣ ΕΠΙΧΕΙΡΗΣΕΩΝ ΓΙΑ ΤΙΣ ΟΙΚΟΝΟΜΙΚΕΣ ΚΑΙ ΤΕΧΝΟΛΟΓΙΚΕΣ ΜΕΤΑΒΟΛΕΣ
ΥΠΟΕΡΓΟ 16: ΜΗΧΑΝΙΣΜΟΣ ΥΠΟΣΤΗΡΙΞΗΣ ΚΑΙ ΜΕΤΑΦΟΡΑΣ ΤΕΧΝΟΓΝΩΣΙΑΣ ΓΙΑ ΤΗ ΒΕΛΤΙΩΣΗ ΤΗΣ ΠΡΟΣΑΡΜΟΣΤΙΚΟΤΗΤΑΣ ΤΩΝ ΕΠΙΧΕΙΡΗΣΕΩΝ ΚΑΙ ΤΟΥ ΑΝΘΡΩΠΙΝΟΥ ΔΥΝΑΜΙΚΟΥ
ΠΑΡΑΔΟΤΕΟ 2: ΣΥΣΤΗΜΑ ΠΑΡΑΚΟΛΟΥΘΗΣΗΣ ΚΑΙ ΔΡΑΣΕΙΣ ΕΝΔΥΝΑΜΩΣΗΣ ΤΟΥ ΡΟΛΟΥ ΤΟΥ ΚΟΙΝΩΝΙΚΟΥ ΕΤΑΙΡΟΥ

ΠΙΝΑΚΑΣ 18B

Ανάλυση Λογαριασμού "Ξένων Κεφαλαίων" (Υποχρεώσεων) με Δ.Π.Χ.Π. 1.220 Ζημιογόνων Επιχειρήσεων Μορφής Α.Ε. και Ε.Π.Ε. Χρήσης 2011

Σε εκατ. €

Κωδικός Κλάδου (Nace2)	Αριθμός Επιχειρήσεων Α.Ε. και Ε.Π.Ε.	ΑΝΑΛΥΣΗ ΞΕΝΩΝ ΚΕΦΑΛΑΙΩΝ (ΥΠΟΧΡΕΩΣΕΩΝ)								
		Βραχυπρόθεσμες			Μεσο-μακροπρόθεσμες			Σύνολο Υποχρεώσεων		
		Τραπεζικές	Λοιπές	Σύνολο	Τραπεζικές	Λοιπές	Σύνολο	Τραπεζικές	Λοιπές	Σύνολο
1	7	19,74	35,65	55,39	14,21	0,30	14,51	33,95	35,95	69,90
3	10	145,51	119,44	264,96	98,00	1,61	99,60	243,51	121,05	364,56
6	2	0,02	38,20	38,21	6,81	0,00	6,81	6,83	38,20	45,02
7	1	0,00	2,11	2,11	3,12	0,00	3,12	3,12	2,11	5,23
8	12	4,46	33,72	38,18	10,97	2,39	13,36	15,43	36,11	51,54
10	28	829,19	461,01	1.290,20	493,10	30,29	523,39	1.322,28	491,30	1.813,58
11	6	31,54	40,76	72,30	83,26	1,05	84,31	114,80	41,80	156,61
12	1	66,86	30,89	97,75	10,33	0,00	10,33	77,18	30,89	108,07
13	16	129,11	76,68	205,80	166,92	9,10	176,01	296,03	85,78	381,81
14	5	31,67	16,87	48,54	23,17	2,08	25,25	54,85	18,95	73,80
16	7	161,39	65,80	227,19	127,82	4,04	131,86	289,21	69,84	359,04
17	5	45,57	30,93	76,50	41,59	1,52	43,11	87,16	32,45	119,61
18	8	64,02	57,98	122,00	89,54	3,98	93,52	153,56	61,96	215,52
19	1	3,21	3,04	6,25	2,09	0,00	2,09	5,30	3,04	8,34
20	14	155,03	197,66	352,69	278,67	2,17	280,84	433,70	199,83	633,53
21	4	1.014,90	191,97	1.206,87	46,86	3,95	50,81	1.061,76	195,92	1.257,68
22	18	311,40	138,53	449,93	129,96	2,97	132,93	441,36	141,50	582,86
23	24	303,78	288,98	592,76	881,97	118,10	1.000,07	1.185,76	407,08	1.592,83
24	22	669,09	249,70	918,79	1.021,00	10,78	1.031,78	1.690,09	260,48	1.950,56
25	19	164,49	99,57	264,07	144,53	6,19	150,72	309,02	105,77	414,79
26	3	130,88	116,76	247,65	119,91	8,95	128,86	250,79	125,71	376,50
27	4	126,32	73,06	199,37	56,20	3,92	60,12	182,51	76,98	259,49
28	6	66,52	89,94	156,46	62,45	10,22	72,67	128,97	100,16	229,12
29	2	45,87	42,23	88,10	23,07	7,18	30,24	68,94	49,41	118,34
30	5	30,88	260,40	291,28	29,52	7,76	37,28	60,40	268,17	328,56
31	6	68,34	26,52	94,85	29,03	1,47	30,50	97,37	27,99	125,35
32	3	9,81	9,06	18,87	4,76	0,03	4,79	14,57	9,09	23,65

ΣΧΕΔΙΟ ΔΡΑΣΗΣ ΣΕΒ ΣΤΟ ΠΛΑΙΣΙΟ ΤΟΥ ΕΠΑΝΑΔ
ΠΡΑΞΗ Α: ΑΝΑΠΤΥΞΗ ΔΙΚΤΥΟΥ ΠΑΡΑΚΟΛΟΥΘΗΣΗΣ ΚΑΙ ΥΠΟΣΤΗΡΙΞΗΣ ΕΠΙΧΕΙΡΗΣΕΩΝ ΓΙΑ ΤΙΣ ΟΙΚΟΝΟΜΙΚΕΣ ΚΑΙ ΤΕΧΝΟΛΟΓΙΚΕΣ ΜΕΤΑΒΟΛΕΣ
ΥΠΟΕΡΓΟ 16: ΜΗΧΑΝΙΣΜΟΣ ΥΠΟΣΤΗΡΙΞΗΣ ΚΑΙ ΜΕΤΑΦΟΡΑΣ ΤΕΧΝΟΓΝΩΣΙΑΣ ΓΙΑ ΤΗ ΒΕΛΤΙΩΣΗ ΤΗΣ ΠΡΟΣΑΡΜΟΣΤΙΚΟΤΗΤΑΣ ΤΩΝ ΕΠΙΧΕΙΡΗΣΕΩΝ ΚΑΙ ΤΟΥ ΑΝΘΡΩΠΙΝΟΥ ΔΥΝΑΜΙΚΟΥ
ΠΑΡΑΔΟΤΕΟ 2: ΣΥΣΤΗΜΑ ΠΑΡΑΚΟΛΟΥΘΗΣΗΣ ΚΑΙ ΔΡΑΣΕΙΣ ΕΝΔΥΝΑΜΩΣΗΣ ΤΟΥ ΡΟΛΟΥ ΤΟΥ ΚΟΙΝΩΝΙΚΟΥ ΕΤΑΙΡΟΥ

ΠΙΝΑΚΑΣ 18B (συνέχεια)

Σε εκατ. €

Κωδικός Κλάδου (Nace2)	Αριθμός Επιχειρήσεων Α.Ε. και Ε.Π.Ε.	ΑΝΑΛΥΣΗ ΞΕΝΩΝ ΚΕΦΑΛΙΩΝ (ΥΠΟΧΡΕΩΣΕΩΝ)								
		Βραχυπρόθεσμες			Μεσο-μακροπρόθεσμες			Σύνολο Υποχρεώσεων		
		Τραπεζικές	Λοιπές	Σύνολο	Τραπεζικές	Λοιπές	Σύνολο	Τραπεζικές	Λοιπές	Σύνολο
33	2	158,54	654,39	812,93	389,25	22,60	411,85	547,78	677,00	1.224,78
35	175	1.876,20	1.862,10	3.738,30	5.870,21	423,96	6.294,17	7.746,41	2.286,06	10.032,47
36	1	0,00	0,00	0,00	0,00	0,00	0,00	0,00	0,00	0,00
38	6	0,51	2,44	2,95	0,25	0,00	0,25	0,76	2,44	3,20
41	46	443,21	424,88	868,10	788,31	12,18	800,49	1.231,52	437,07	1.668,59
42	16	546,68	898,63	1.445,31	424,84	14,30	439,14	971,51	912,94	1.884,45
43	4	131,85	52,28	184,13	20,73	4,34	25,07	152,58	56,62	209,20
45	16	349,67	75,26	424,93	120,06	4,84	124,90	469,72	80,11	549,83
46	118	1.899,73	1.358,39	3.258,13	405,07	63,50	468,58	2.304,81	1.421,90	3.726,70
47	32	610,00	1.059,20	1.669,20	958,63	26,22	984,85	1.568,63	1.085,42	2.654,05
49	4	0,00	1.285,92	1.285,92	226,54	91,08	317,62	226,54	1.377,01	1.603,54
50	9	261,73	241,01	502,74	670,61	17,41	688,02	932,34	258,42	1.190,76
51	2	55,27	211,99	267,26	217,48	38,75	256,23	272,75	250,74	523,50
52	27	203,56	2.100,97	2.304,53	8.803,73	270,56	9.074,29	9.007,29	2.371,53	11.378,82
55	20	72,41	89,88	162,29	382,39	9,89	392,28	454,80	99,77	554,57
56	50	58,58	76,83	135,41	10,04	3,66	13,70	68,63	80,49	149,12
58	32	515,12	250,18	765,30	259,58	26,60	286,18	774,70	276,78	1.051,48
59	10	131,18	110,13	241,31	88,52	0,94	89,46	219,70	111,07	330,76
60	14	489,73	394,34	884,07	264,56	12,76	277,32	754,29	407,10	1.161,39
61	10	437,26	1.820,13	2.257,39	3.715,43	522,04	4.237,47	4.152,70	2.342,16	6.494,86
62	29	72,60	133,68	206,28	117,30	3,48	120,78	189,90	137,16	327,06
63	5	1,89	26,67	28,57	82,05	2,37	84,42	83,95	29,04	112,99
64	72	2.701,30	833,90	3.535,20	4.420,38	12,07	4.432,45	7.121,68	845,97	7.967,65
66	65	49,30	244,51	293,81	39,61	7,78	47,39	88,92	252,29	341,20
68	61	313,38	276,99	590,37	1.957,38	5,83	1.963,21	2.270,76	282,81	2.553,57
70	25	112,45	114,39	226,84	12,91	5,70	18,61	125,36	120,09	245,45
71	6	33,80	39,31	73,11	1.071,10	2,49	1.073,59	1.104,90	41,80	1.146,70
72	1	0,21	0,50	0,71	0,02	0,00	0,02	0,22	0,50	0,72
73	2	5,61	10,15	15,76	0,84	1,31	2,15	6,45	11,46	17,91

ΣΧΕΔΙΟ ΔΡΑΣΗΣ ΣΕΒ ΣΤΟ ΠΛΑΙΣΙΟ ΤΟΥ ΕΠΑΝΑΔ
ΠΡΑΞΗ Α: ΑΝΑΠΤΥΞΗ ΔΙΚΤΥΟΥ ΠΑΡΑΚΟΛΟΥΘΗΣΗΣ ΚΑΙ ΥΠΟΣΤΗΡΙΞΗΣ ΕΠΙΧΕΙΡΗΣΕΩΝ ΓΙΑ ΤΙΣ ΟΙΚΟΝΟΜΙΚΕΣ ΚΑΙ ΤΕΧΝΟΛΟΓΙΚΕΣ ΜΕΤΑΒΟΛΕΣ
ΥΠΟΕΡΓΟ 16: ΜΗΧΑΝΙΣΜΟΣ ΥΠΟΣΤΗΡΙΞΗΣ ΚΑΙ ΜΕΤΑΦΟΡΑΣ ΤΕΧΝΟΓΝΩΣΙΑΣ ΓΙΑ ΤΗ ΒΕΛΤΙΩΣΗ ΤΗΣ ΠΡΟΣΑΡΜΟΣΤΙΚΟΤΗΤΑΣ ΤΩΝ ΕΠΙΧΕΙΡΗΣΕΩΝ ΚΑΙ ΤΟΥ ΑΝΘΡΩΠΙΝΟΥ ΔΥΝΑΜΙΚΟΥ
ΠΑΡΑΔΟΤΕΟ 2: ΣΥΣΤΗΜΑ ΠΑΡΑΚΟΛΟΥΘΗΣΗΣ ΚΑΙ ΔΡΑΣΕΙΣ ΕΝΔΥΝΑΜΩΣΗΣ ΤΟΥ ΡΟΛΟΥ ΤΟΥ ΚΟΙΝΩΝΙΚΟΥ ΕΤΑΙΡΟΥ

ΠΙΝΑΚΑΣ 18B (συνέχεια)

Σε εκατ. €

Κωδικός Κλάδου (Nace2)	Αριθμός Επιχειρήσεων Α.Ε. και Ε.Π.Ε.	ΑΝΑΛΥΣΗ ΞΕΝΩΝ ΚΕΦΑΛΑΙΩΝ (ΥΠΟΧΡΕΩΣΕΩΝ)								
		Βραχυπρόθεσμες			Μεσο-μακροπρόθεσμες			Σύνολο Υποχρεώσεων		
		Τραπεζικές	Λοιπές	Σύνολο	Τραπεζικές	Λοιπές	Σύνολο	Τραπεζικές	Λοιπές	Σύνολο
77	11	171,87	69,14	241,01	70,06	1,45	71,51	241,93	70,59	312,52
78	2	0,00	0,43	0,43	0,00	0,00	0,00	0,00	0,43	0,43
79	7	12,78	22,64	35,42	4,01	0,00	4,01	16,80	22,64	39,43
82	17	16,44	61,59	78,02	2,31	6,55	8,85	18,74	68,13	86,88
84	1	0,00	483,63	483,63	0,00	20,54	20,54	0,00	504,17	504,17
85	4	0,00	4,18	4,18	0,44	0,15	0,58	0,44	4,33	4,76
86	59	681,02	453,84	1.134,86	299,80	51,37	351,17	980,82	505,21	1.486,03
87	1	0,11	0,10	0,21	0,01	0,00	0,01	0,12	0,10	0,22
90	1	1,56	1,73	3,29	0,00	0,12	0,12	1,56	1,85	3,41
92	5	21,45	136,50	157,96	126,15	3,94	130,10	147,61	140,44	288,05
93	10	32,57	24,33	56,90	37,11	0,37	37,48	69,67	24,70	94,38
94	1	0,00	0,00	0,00	0,00	0,00	0,00	0,00	0,00	0,00
95	2	0,51	1,89	2,41	0,00	0,14	0,14	0,51	2,03	2,54
Συν:	1.220	17.099,68	18.706,53	35.806,21	35.856,55	1.931,31	37.787,87	52.956,23	20.637,85	73.594,08

ΣΧΕΔΙΟ ΔΡΑΣΗΣ ΣΕΒ ΣΤΟ ΠΛΑΙΣΙΟ ΤΟΥ ΕΠΑΝΑΔ
ΠΡΑΞΗ Α: ΑΝΑΠΤΥΞΗ ΔΙΚΤΥΟΥ ΠΑΡΑΚΟΛΟΥΘΗΣΗΣ ΚΑΙ ΥΠΟΣΤΗΡΙΞΗΣ ΕΠΙΧΕΙΡΗΣΕΩΝ ΓΙΑ ΤΙΣ ΟΙΚΟΝΟΜΙΚΕΣ ΚΑΙ ΤΕΧΝΟΛΟΓΙΚΕΣ ΜΕΤΑΒΟΛΕΣ
ΥΠΟΕΡΓΟ 16: ΜΗΧΑΝΙΣΜΟΣ ΥΠΟΣΤΗΡΙΞΗΣ ΚΑΙ ΜΕΤΑΦΟΡΑΣ ΤΕΧΝΟΓΝΩΣΙΑΣ ΓΙΑ ΤΗ ΒΕΛΤΙΩΣΗ ΤΗΣ ΠΡΟΣΑΡΜΟΣΤΙΚΟΤΗΤΑΣ ΤΩΝ ΕΠΙΧΕΙΡΗΣΕΩΝ ΚΑΙ ΤΟΥ ΑΝΘΡΩΠΙΝΟΥ ΔΥΝΑΜΙΚΟΥ
ΠΑΡΑΔΟΤΕΟ 2: ΣΥΣΤΗΜΑ ΠΑΡΑΚΟΛΟΥΘΗΣΗΣ ΚΑΙ ΔΡΑΣΕΙΣ ΕΝΔΥΝΑΜΩΣΗΣ ΤΟΥ ΡΟΛΟΥ ΤΟΥ ΚΟΙΝΩΝΙΚΟΥ ΕΤΑΙΡΟΥ

ΠΙΝΑΚΑΣ 19

Βασικά μεγέθη Τραπεζών

Α) Τράπεζες (42 Επιχειρήσεις το 2011 και 48 Επιχειρήσεις το 2010)

	2010		2011		
Πάγιο (τιμή κτήσης)	9.020,72	7.307,63	Κύκλος Εργασιών (Τόκοι και εξομοιούμενα έσοδα)	21.185,56	21.871,36
Απαιτήσεις	384.387,13	315.984,14	Καθαρά Έσοδα από τόκους	9.191,73	8.258,95
Ταμείο – Διαθέσιμα σε Κεντρικές Τράπεζες	15.778,32	9.773,46	Καθαρά Λειτουργικά Έσοδα	11.183,80	8.010,02
Λοιπά Πάγια	231.150,13	240.323,00	Σύνολο Λειτουργικών Εξόδων	14.039,10	46.357,60
Ίδια κεφάλαια	33.401,83	-3.204,10			
Υποχρεώσεις	606.934,46	576.592,34			
Σύνολο Ενεργητικού & Παθητικού	640.336,29	573.388,24	Καθαρά Κέρδη Χρήσης (ΠΦ)	-2.179,00	-46.075,72

Σημείωση: Στο αρχείο του 2011 έχουν προστεθεί οι ισολογισμοί των ΕΤΕΑΝ, ΑΓΡΟΤΙΚΗ ΤΡΑΠΕΖΑ ΤΗΣ ΕΛΛΑΔΟΣ Α.Ε., ΜΑΡΦΙΝ POPULAR BANK PUBLIC CO. LTD και ΤΡΑΠΕΖΑ ΤΗΣ ΕΛΛΑΔΟΣ Α.Ε. που υπήρχαν στο αντίστοιχο αρχείο του 2010. Δεν έχουν ληφθεί υπόψη το 2011 οι ισολογισμοί των Τ bank, Τ Στεγαστικά, Proton, Marfin Egnatia και Ταχυδρομικό Ταμιευτήριο οι οποίες είτε απορροφήθηκαν από άλλες τράπεζες, είτε υπήχθησαν στο Ταμείο Χρηματοπιστωτικής Σταθερότητας ή δεν δημοσίευσαν ισολογισμό. Οι ισολογισμοί αυτών των τραπεζών περιλαμβάνονται στο αρχείο του 2010. Για λόγους σύγκρισης των αποτελεσμάτων των τραπεζών κατά τα δύο έτη 2010 και 2011 παρατίθεται ο ακόλουθος πίνακας (19B) ο οποίος περιλαμβάνει μόνο τις τράπεζες που υπάρχουν και στα δύο αρχεία (κοινό δείγμα). Οι τράπεζες που περιλαμβάνονται στο κοινό δείγμα 2010 και 2011 παρουσιάζονται στον επόμενο πίνακα (19Γ).

Β) Τράπεζες (37 Επιχειρήσεις – κοινό δείγμα 2010 και 2011)

	2010		2011		
Πάγιο (τιμή κτήσης)	6.244,14	5.845,47	Κύκλος Εργασιών (Τόκοι και εξομοιούμενα έσοδα)	16.568,80	17.419,66
Απαιτήσεις	317.127,00	270.713,62	Καθαρά Έσοδα από τόκους	7.899,80	7.590,72
Ταμείο – Διαθέσιμα σε Κεντρικές Τράπεζες	14.297,64	8.402,98	Καθαρά Λειτουργικά Έσοδα	9.457,14	7.867,98
Λοιπά Πάγια	75.428,25	68.938,20	Σύνολο Λειτουργικών Εξόδων	11.598,10	43.776,31
Ίδια κεφάλαια	25.398,45	-4.788,15			
Υποχρεώσεις	387.698,59	358.688,42			
Σύνολο Ενεργητικού & Παθητικού	413.097,04	353.900,27	Καθαρά Κέρδη Χρήσης (ΠΦ)	-2.048,96	-41.143,99

ΣΧΕΔΙΟ ΔΡΑΣΗΣ ΣΕΒ ΣΤΟ ΠΛΑΙΣΙΟ ΤΟΥ ΕΠΑΝΑΔ
ΠΡΑΞΗ Α: ΑΝΑΠΤΥΞΗ ΔΙΚΤΥΟΥ ΠΑΡΑΚΟΛΟΥΘΗΣΗΣ ΚΑΙ ΥΠΟΣΤΗΡΙΞΗΣ ΕΠΙΧΕΙΡΗΣΕΩΝ ΓΙΑ ΤΙΣ ΟΙΚΟΝΟΜΙΚΕΣ ΚΑΙ ΤΕΧΝΟΛΟΓΙΚΕΣ ΜΕΤΑΒΟΛΕΣ
ΥΠΟΕΡΓΟ 16: ΜΗΧΑΝΙΣΜΟΣ ΥΠΟΣΤΗΡΙΞΗΣ ΚΑΙ ΜΕΤΑΦΟΡΑΣ ΤΕΧΝΟΓΝΩΣΙΑΣ ΓΙΑ ΤΗ ΒΕΛΤΙΩΣΗ ΤΗΣ ΠΡΟΣΑΡΜΟΣΤΙΚΟΤΗΤΑΣ ΤΩΝ ΕΠΙΧΕΙΡΗΣΕΩΝ ΚΑΙ ΤΟΥ ΑΝΘΡΩΠΙΝΟΥ ΔΥΝΑΜΙΚΟΥ
ΠΑΡΑΔΟΤΕΟ 2: ΣΥΣΤΗΜΑ ΠΑΡΑΚΟΛΟΥΘΗΣΗΣ ΚΑΙ ΔΡΑΣΕΙΣ ΕΝΔΥΝΑΜΩΣΗΣ ΤΟΥ ΡΟΛΟΥ ΤΟΥ ΚΟΙΝΩΝΙΚΟΥ ΕΤΑΙΡΟΥ

ΠΙΝΑΚΑΣ 19 (συνέχεια)

Γ) Τράπεζες που περιλαμβάνονται στο κοινό δείγμα 2010 και 2011

ABC FACTORS A.E.	FGA BANK G.M.B.H.	ΑΓΡΟΤΙΚΗ ΤΡΑΠΕΖΑ ΤΗΣ ΕΛΛΑΔΟΣ Α.Ε.
AEGEAN BALTIC BANK A.E.	GMAC BANK GMBH	ΓΕΝΙΚΗ ΤΡΑΠΕΖΑ ΤΗΣ ΕΛΛΑΔΟΣ Α.Ε.
ALPHA BANK A.E.	GREEK BRANCH OF CLOSED JOINT STOCK COMPANY COMM BANK KEDR	ΕΘΝΙΚΗ FACTORS A.E.
ATTICA BANK ΑΝΩΝΥΜΗ ΤΡΑΠΕΖΙΚΗ ΕΤΑΙΡΕΙΑ	HSBC BANK PLC	ΕΘΝΙΚΗ ΤΡΑΠΕΖΑ ΤΗΣ ΕΛΛΑΔΟΣ Α.Ε.
BANK OF AMERICA NATIONAL ASSOCIATION	MARFIN FACTORS & FORFAITERS A.E.	ΕΛΛΗΝΙΚΗ ΤΡΑΠΕΖΑ ΔΗΜΟΣΙΑ ΕΤΑΙΡΕΙΑ ΛΤΔ
BMW AUSTRIA BANK GMBH - ATHENS BRANCH	MERCEDES - BENZ BANK POLSKA S.A.	ΕΜΠΟΡΙΚΗ ΤΡΑΠΕΖΑ ΤΗΣ ΕΛΛΑΔΟΣ Α.Ε.
BNP PARIBAS PERSONAL FINANCE	MILLENNIUM BANK A.E.	ΕΠΕΝΔΥΤΙΚΗ ΤΡΑΠΕΖΑ ΕΛΛΑΔΟΣ Α.Ε.
CREDICOM CONSUMER FINANCE BANK A.E.	PROBANK, ΤΡΑΠΕΖΑ, Α.Ε.	ΚΥΠΡΟΥ, ΤΡΑΠΕΖΑ, ΔΗΜΟΣΙΑ ΕΤΑΙΡΕΙΑ ΛΤΔ
EUROBANK ERGASIAS, ΤΡΑΠΕΖΑ, Α.Ε.	RBS N.V.	ΠΑΝΕΛΛΗΝΙΑ ΤΡΑΠΕΖΑ Α.Ε.
EUROBANK FACTORS A.E.	ROYAL BANK OF SCOTLAND, THE, PLC	ΠΕΙΡΑΙΩΣ FACTORING A.E.
EUROHYPO A.G.	UNICREDIT BANK A.G.	ΠΕΙΡΑΙΩΣ, ΤΡΑΠΕΖΑ, Α.Ε.
FBB - ΠΡΩΤΗ ΕΠΙΧΕΙΡΗΜΑΤΙΚΗ ΤΡΑΠΕΖΑ Α.Ε.	UNION DE CREDITOS INMOBILIARIOS S.A.	
FCE BANK PLC	VOLKSWAGEN BANK G.M.B.H.	

ΣΧΕΔΙΟ ΔΡΑΣΗΣ ΣΕΒ ΣΤΟ ΠΛΑΙΣΙΟ ΤΟΥ ΕΠΑΝΑΔ
ΠΡΑΞΗ Α: ΑΝΑΠΤΥΞΗ ΔΙΚΤΥΟΥ ΠΑΡΑΚΟΛΟΥΘΗΣΗΣ ΚΑΙ ΥΠΟΣΤΗΡΙΞΗΣ ΕΠΙΧΕΙΡΗΣΕΩΝ ΓΙΑ ΤΙΣ ΟΙΚΟΝΟΜΙΚΕΣ ΚΑΙ ΤΕΧΝΟΛΟΓΙΚΕΣ ΜΕΤΑΒΟΛΕΣ
ΥΠΟΕΡΓΟ 16: ΜΗΧΑΝΙΣΜΟΣ ΥΠΟΣΤΗΡΙΞΗΣ ΚΑΙ ΜΕΤΑΦΟΡΑΣ ΤΕΧΝΟΓΝΩΣΙΑΣ ΓΙΑ ΤΗ ΒΕΛΤΙΩΣΗ ΤΗΣ ΠΡΟΣΑΡΜΟΣΤΙΚΟΤΗΤΑΣ ΤΩΝ ΕΠΙΧΕΙΡΗΣΕΩΝ ΚΑΙ ΤΟΥ ΑΝΘΡΩΠΙΝΟΥ ΔΥΝΑΜΙΚΟΥ
ΠΑΡΑΔΟΤΕΟ 2: ΣΥΣΤΗΜΑ ΠΑΡΑΚΟΛΟΥΘΗΣΗΣ ΚΑΙ ΔΡΑΣΕΙΣ ΕΝΔΥΝΑΜΩΣΗΣ ΤΟΥ ΡΟΛΟΥ ΤΟΥ ΚΟΙΝΩΝΙΚΟΥ ΕΤΑΙΡΟΥ

ΠΙΝΑΚΑΣ 20

Βασικά μεγέθη Ασφαλιστικών Επιχειρήσεων Έτους Χρήσης 2011

Ασφάλειες (82 Επιχειρήσεις το 2011 και 77 Επιχειρήσεις το 2010)

	2010	2011
Πάγιο (τιμή κτήσης)	1.128,31	1.010,45
Απαιτήσεις	2.945,79	2.857,28
Λοιπά Πάγια	10.263,79	7.493,54
Διαθέσιμα	1.905,55	1.724,70
Ίδια κεφάλαια	1.569,63	263,53
Υποχρεώσεις	14.673,82	12.822,44
Σύνολο Ενεργητικού & Παθητικού	16.243,45	13.085,97

Δραστηριότητες συναφείς με τις δραστηριότητες ενδιάμεσων χρηματοπιστωτικών οργανισμών (207 Επιχειρήσεις το 2011 και 190 Επιχειρήσεις το 2010)

	2010	2011
Πάγιο (τιμή κτήσης)	58,85	57,79
Απαιτήσεις	320,71	333,15
Λοιπά Πάγια	-10,98	17,87
Διαθέσιμα	150,75	145,50
Ίδια κεφάλαια	102,47	127,50
Υποχρεώσεις	416,86	426,80
Σύνολο Ενεργητικού & Παθητικού	519,33	554,30

	2010	2011
Έσοδα	5.047,56	4.169,39
Μικτό κέρδος	754,98	-485,80
Χρηματοοικονομικές Δαπάνες	6,18	4,75
Λοιπά Λειτουργικά Έξοδα	670,12	642,22
Λειτουργικά Αποτελέσματα	149,44	-1.067,46
Καθαρά Κέρδη Χρήσης (ΠΦ)	166,45	-1.738,35

	2010	2011
Έσοδα	241,47	220,32
Μικτό κέρδος	135,96	121,22
Χρηματοοικονομικές Δαπάνες	2,84	4,50
Λοιπά Λειτουργικά Έξοδα	77,14	73,48
Λειτουργικά Αποτελέσματα	62,84	49,47
Καθαρά Κέρδη Χρήσης (ΠΦ)	61,64	46,67

ΣΧΕΔΙΟ ΔΡΑΣΗΣ ΣΕΒ ΣΤΟ ΠΛΑΙΣΙΟ ΤΟΥ ΕΠΑΝΑΔ
ΠΡΑΞΗ Α: ΑΝΑΠΤΥΞΗ ΔΙΚΤΥΟΥ ΠΑΡΑΚΟΛΟΥΘΗΣΗΣ ΚΑΙ ΥΠΟΣΤΗΡΙΞΗΣ ΕΠΙΧΕΙΡΗΣΕΩΝ ΓΙΑ ΤΙΣ ΟΙΚΟΝΟΜΙΚΕΣ ΚΑΙ ΤΕΧΝΟΛΟΓΙΚΕΣ ΜΕΤΑΒΟΛΕΣ
ΥΠΟΕΡΓΟ 16: ΜΗΧΑΝΙΣΜΟΣ ΥΠΟΣΤΗΡΙΞΗΣ ΚΑΙ ΜΕΤΑΦΟΡΑΣ ΤΕΧΝΟΓΝΩΣΙΑΣ ΓΙΑ ΤΗ ΒΕΛΤΙΩΣΗ ΤΗΣ ΠΡΟΣΑΡΜΟΣΤΙΚΟΤΗΤΑΣ ΤΩΝ ΕΠΙΧΕΙΡΗΣΕΩΝ ΚΑΙ ΤΟΥ ΑΝΘΡΩΠΙΝΟΥ ΔΥΝΑΜΙΚΟΥ
ΠΑΡΑΔΟΤΕΟ 2: ΣΥΣΤΗΜΑ ΠΑΡΑΚΟΛΟΥΘΗΣΗΣ ΚΑΙ ΔΡΑΣΕΙΣ ΕΝΔΥΝΑΜΩΣΗΣ ΤΟΥ ΡΟΛΟΥ ΤΟΥ ΚΟΙΝΩΝΙΚΟΥ ΕΤΑΙΡΟΥ

ΠΙΝΑΚΑΣ 21

Κατανομή επιχειρήσεων κατά κλάδο και τάξεις απασχόλησης – Χρήση 2011

Κλάδος (NACE2)		Τάξεις απασχόλησης:		Έως 9		10 έως 49		50 έως 99		100 έως 249		250 και άνω	
		Επιχ.	Απασχ.	Επιχ.	Απασχ.	Επιχ.	Απασχ.	Επιχ.	Απασχ.	Επιχ.	Απασχ.	Επιχ.	Απασχ.
A	ΓΕΩΡΓΙΑ, ΔΑΣΟΚΟΜΙΑ ΚΑΙ ΑΛΙΕΙΑ	66,7%	7,5%	26,2%	30,2%	4,0%	13,2%	2,0%	14,1%	1,2%	34,9%		
B	ΟΡΥΧΕΙΑ ΚΑΙ ΛΑΤΟΜΕΙΑ	60,1%	6,7%	30,1%	27,5%	4,9%	16,8%	2,8%	19,5%	2,1%	29,5%		
Γ	ΜΕΤΑΠΟΙΗΣΗ	43,5%	4,0%	42,2%	25,2%	6,7%	12,7%	5,0%	21,2%	2,6%	36,9%		
Δ	ΠΑΡΟΧΗ ΗΛ. ΡΕΥΜΑΤΟΣ, Φ.Α., ΑΤΜΟΥ ΚΑΙ ΚΛΙΜΑΤΙΣΜΟΥ	96,8%	1,6%	2,0%	1,8%	0,5%	1,6%	0,4%	3,2%	0,4%	91,7%		
E	ΠΑΡΟΧΗ ΝΕΡΟΥ, ΕΠΕΞ. ΛΥΜΑΤΩΝ, ΔΙΑΧΕΙΡΙΣΗ ΑΠΟΒΛΗΤΩΝ	63,0%	2,9%	30,1%	23,5%	4,1%	9,5%	1,4%	4,9%	1,4%	59,2%		
ΣΤ	ΚΑΤΑΣΚΕΥΕΣ	80,4%	11,2%	16,4%	34,6%	1,8%	11,4%	0,9%	12,9%	0,5%	29,8%		
Z	ΧΟΝΔΡΙΚΟ ΚΑΙ ΛΙΑΝΙΚΟ ΕΜΠΟΡΙΟ	62,6%	8,2%	31,2%	25,2%	3,7%	10,3%	1,6%	10,1%	0,9%	46,1%		
H	ΜΕΤΑΦΟΡΑ ΚΑΙ ΑΠΟΘΗΚΕΥΣΗ	58,1%	2,6%	30,9%	12,2%	5,0%	6,4%	2,8%	7,6%	3,3%	71,2%		
Θ	ΥΠΗΡΕΣΙΕΣ ΠΑΡΟΧΗΣ ΚΑΤΑΛΥΜΑΤΟΣ ΚΑΙ ΕΣΤΙΑΣΗΣ	65,1%	9,3%	28,3%	37,9%	3,8%	16,4%	2,1%	18,7%	0,6%	17,7%		
I	ΕΝΗΜΕΡΩΣΗ ΚΑΙ ΕΠΙΚΟΙΝΩΝΙΑ	57,2%	3,5%	33,4%	18,7%	4,9%	8,7%	2,3%	8,8%	2,2%	60,3%		
K	ΧΡΗΜΑΤΟΠΙΣΤΩΤΙΚΕΣ ΚΑΙ ΑΣΦΑΛΙΣΤΙΚΕΣ ΔΡΑΣΤ.	72,0%	1,3%	17,5%	4,4%	4,3%	3,3%	2,7%	4,8%	3,5%	86,1%		
Λ	ΔΙΑΧΕΙΡΙΣΗ ΑΚΙΝΗΤΗΣ ΠΕΡΙΟΥΣΙΑΣ	97,2%	32,4%	2,4%	32,1%	0,3%	17,5%	0,0%	5,0%	0,0%	13,0%		
M	ΕΠΑΓΓΕΛΜΑΤΙΚΕΣ, ΕΠΙΣΤΗΜΟΝΙΚΕΣ ΚΑΙ ΤΕΧΝΙΚΕΣ ΔΡΑΣΤ.	75,1%	12,5%	20,5%	32,9%	2,6%	13,9%	1,3%	15,8%	0,5%	24,9%		
N	ΔΙΟΙΚΗΤΙΚΕΣ ΚΑΙ ΥΠΟΣΤΗΡΙΚΤΙΚΕΣ ΔΡΑΣΤ.	68,5%	4,2%	22,0%	12,4%	3,4%	6,2%	2,7%	10,6%	3,5%	66,6%		
Ξ	ΔΗΜΟΣΙΑ ΔΙΟΙΚ. ΚΑΙ ΑΜΥΝΑ, ΥΠΟΧΡ. ΚΟΙΝΩΝΙΚΗ ΑΣΦΑΛΙΣΗ	50,0%	0,0%	0,0%	0,0%	0,0%	0,0%	25,0%	21,2%	25,0%	78,8%		
O	ΕΚΠΑΙΔΕΥΣΗ	46,3%	2,8%	34,8%	23,6%	10,5%	22,2%	6,3%	28,4%	2,1%	22,9%		
Π	ΑΝΘΡΩΠΙΝΗ ΥΓΕΙΑ ΚΑΙ ΤΗΝ ΚΟΙΝΩΝΙΚΗ ΜΕΡΙΜΝΑ	59,8%	2,9%	28,2%	14,5%	4,7%	7,4%	4,4%	15,7%	3,0%	59,5%		
P	ΤΕΧΝΕΣ, ΔΙΑΣΚΕΔΑΣΗ ΚΑΙ ΨΥΧΑΓΩΓΙΑ	62,1%	2,8%	27,3%	22,5%	6,1%	13,9%	3,0%	17,5%	1,5%	43,4%		
Σ	ΆΛΛΕΣ ΔΡΑΣΤΗΡΙΟΤΗΤΕΣ ΠΑΡΟΧΗΣ ΥΠΗΡΕΣΙΩΝ	52,8%	5,8%	41,5%	62,9%	3,8%	17,0%	1,9%	14,3%	0,0%	0,0%		
ΣΥΝΟΛΟ ΚΛΑΔΩΝ		65,9%	5,6%	26,8%	21,7%	3,8%	10,0%	2,2%	13,0%	1,4%	49,8%		

ΣΧΕΔΙΟ ΔΡΑΣΗΣ ΣΕΒ ΣΤΟ ΠΛΑΙΣΙΟ ΤΟΥ ΕΠΑΝΑΔ
ΠΡΑΞΗ Α: ΑΝΑΠΤΥΞΗ ΔΙΚΤΥΟΥ ΠΑΡΑΚΟΛΟΥΘΗΣΗΣ ΚΑΙ ΥΠΟΣΤΗΡΙΞΗΣ ΕΠΙΧΕΙΡΗΣΕΩΝ ΓΙΑ ΤΙΣ ΟΙΚΟΝΟΜΙΚΕΣ ΚΑΙ ΤΕΧΝΟΛΟΓΙΚΕΣ ΜΕΤΑΒΟΛΕΣ
ΥΠΟΕΡΓΟ 16: ΜΗΧΑΝΙΣΜΟΣ ΥΠΟΣΤΗΡΙΞΗΣ ΚΑΙ ΜΕΤΑΦΟΡΑΣ ΤΕΧΝΟΓΝΩΣΙΑΣ ΓΙΑ ΤΗ ΒΕΛΤΙΩΣΗ ΤΗΣ ΠΡΟΣΑΡΜΟΣΤΙΚΟΤΗΤΑΣ ΤΩΝ ΕΠΙΧΕΙΡΗΣΕΩΝ ΚΑΙ ΤΟΥ ΑΝΘΡΩΠΙΝΟΥ ΔΥΝΑΜΙΚΟΥ
ΠΑΡΑΔΟΤΕΟ 2: ΣΥΣΤΗΜΑ ΠΑΡΑΚΟΛΟΥΘΗΣΗΣ ΚΑΙ ΔΡΑΣΕΙΣ ΕΝΔΥΝΑΜΩΣΗΣ ΤΟΥ ΡΟΛΟΥ ΤΟΥ ΚΟΙΝΩΝΙΚΟΥ ΕΤΑΙΡΟΥ

ΠΙΝΑΚΑΣ 22

Κατανομή επιχειρήσεων, πωλήσεων, κερδών προ φόρων και απασχόλησης κατά κλάδο – Χρήση 2011

Κλάδος (Nace2)		% Επιχειρήσεων	% Πωλήσεων	% Κερδών/Ζημιών*	% Απασχόλησης
A	ΓΕΩΡΓΙΑ, ΔΑΣΟΚΟΜΙΑ ΚΑΙ ΑΛΙΕΙΑ	1,3%	0,8%	0,1%	0,9%
B	ΟΡΥΧΕΙΑ ΚΑΙ ΛΑΤΟΜΕΙΑ	0,4%	0,2%	0,1%	0,3%
Γ	ΜΕΤΑΠΟΙΗΣΗ	15,2%	24,9%	3,5%	21,7%
Δ	ΠΑΡΟΧΗ ΗΛ. ΡΕΥΜΑΤΟΣ, Φ.Α., ΑΤΜΟΥ ΚΑΙ ΚΛΙΜΑΤΙΣΜΟΥ	3,4%	7,2%	-0,5%	2,8%
Ε	ΠΑΡΟΧΗ ΝΕΡΟΥ, ΕΠΕΞ. ΛΥΜΑΤΩΝ, ΔΙΑΧΕΙΡΙΣΗ ΑΠΟΒΛΗΤΩΝ	0,5%	0,4%	-0,1%	0,6%
ΣΤ	ΚΑΤΑΣΚΕΥΕΣ	8,5%	2,5%	1,2%	3,2%
Z	ΧΟΝΔΡΙΚΟ ΚΑΙ ΛΙΑΝΙΚΟ ΕΜΠΟΡΙΟ	26,4%	32,3%	3,4%	24,9%
Η	ΜΕΤΑΦΟΡΑ ΚΑΙ ΑΠΟΘΗΚΕΥΣΗ	3,4%	3,3%	3,7%	6,9%
Θ	ΥΠΗΡΕΣΙΕΣ ΠΑΡΟΧΗΣ ΚΑΤΑΛΥΜΑΤΟΣ ΚΑΙ ΕΣΤΙΑΣΗΣ	12,6%	2,0%	0,8%	7,7%
Ι	ΕΝΗΜΕΡΩΣΗ ΚΑΙ ΕΠΙΚΟΙΝΩΝΙΑ	4,1%	5,1%	1,9%	6,2%
Κ	ΧΡΗΜΑΤΟΠΙΣΤΩΤΙΚΕΣ ΚΑΙ ΑΣΦΑΛΙΣΤΙΚΕΣ ΔΡΑΣΤ.	3,0%	14,0%	85,7%	10,3%
Λ	ΔΙΑΧΕΙΡΙΣΗ ΑΚΙΝΗΤΗΣ ΠΕΡΙΟΥΣΙΑΣ	7,1%	0,4%	1,1%	0,4%
Μ	ΕΠΑΓΓΕΛΜΑΤΙΚΕΣ, ΕΠΙΣΤΗΜΟΝΙΚΕΣ ΚΑΙ ΤΕΧΝΙΚΕΣ ΔΡΑΣΤ.	6,5%	1,4%	0,3%	3,2%
Ν	ΔΙΟΙΚΗΤΙΚΕΣ ΚΑΙ ΥΠΟΣΤΗΡΙΚΤΙΚΕΣ ΔΡΑΣΤ.	3,9%	1,8%	0,0%	5,6%
Ξ	ΔΗΜΟΣΙΑ ΔΙΟΙΚ. ΚΑΙ ΑΜΥΝΑ, ΥΠΟΧΡ. ΚΟΙΝΩΝΙΚΗ ΑΣΦΑΛΙΣΗ	0,0%	0,0%	0,3%	0,1%
Ο	ΕΚΠΑΙΔΕΥΣΗ	0,9%	0,2%	0,0%	1,1%
Π	ΑΝΘΡΩΠΙΝΗ ΥΓΕΙΑ ΚΑΙ ΤΗΝ ΚΟΙΝΩΝΙΚΗ ΜΕΡΙΜΝΑ	2,0%	1,0%	0,2%	3,2%
Ρ	ΤΕΧΝΕΣ, ΔΙΑΣΚΕΔΑΣΗ ΚΑΙ ΨΥΧΑΓΩΓΙΑ	0,6%	2,4%	-1,6%	0,8%
Σ	ΑΛΛΕΣ ΔΡΑΣΤΗΡΙΟΤΗΤΕΣ ΠΑΡΟΧΗΣ ΥΠΗΡΕΣΙΩΝ	0,3%	0,0%	0,0%	0,2%
ΣΥΝΟΛΟ ΚΛΑΔΩΝ		100%	100%	100%	100%

* Το άθροισμα των κερδών προ φόρων όλων των επιχειρήσεων από όλους τους κλάδους είναι αρνητικό. Επιπλέον, το άθροισμα των κερδών προ φόρων όλων των επιχειρήσεων σε κάθε κλάδο ξεχωριστά είναι επίσης αρνητικό με εξαίρεση μόνο τους 3 κλάδους: παροχής ηλεκτρικού ρεύματος, παροχής νερού και τεχνών – διασκέδασης. Επομένως, όλα τα ποσοστά, με εξαίρεση τους τρεις αυτούς κλάδους, δείχνουν ποσοστά ζημιών του αντίστοιχου κλάδου προς το σύνολο των ζημιών που καταγράφηκαν το 2011 (συμπεριλαμβανομένων και των τραπεζών).

ΣΧΕΔΙΟ ΔΡΑΣΗΣ ΣΕΒ ΣΤΟ ΠΛΑΙΣΙΟ ΤΟΥ ΕΠΑΝΑΔ
ΠΡΑΞΗ Α: ΑΝΑΠΤΥΞΗ ΔΙΚΤΥΟΥ ΠΑΡΑΚΟΛΟΥΘΗΣΗΣ ΚΑΙ ΥΠΟΣΤΗΡΙΞΗΣ ΕΠΙΧΕΙΡΗΣΕΩΝ ΓΙΑ ΤΙΣ ΟΙΚΟΝΟΜΙΚΕΣ ΚΑΙ ΤΕΧΝΟΛΟΓΙΚΕΣ ΜΕΤΑΒΟΛΕΣ
ΥΠΟΕΡΓΟ 16: ΜΗΧΑΝΙΣΜΟΣ ΥΠΟΣΤΗΡΙΞΗΣ ΚΑΙ ΜΕΤΑΦΟΡΑΣ ΤΕΧΝΟΓΝΩΣΙΑΣ ΓΙΑ ΤΗ ΒΕΛΤΙΩΣΗ ΤΗΣ ΠΡΟΣΑΡΜΟΣΤΙΚΟΤΗΤΑΣ ΤΩΝ ΕΠΙΧΕΙΡΗΣΕΩΝ ΚΑΙ ΤΟΥ ΑΝΘΡΩΠΙΝΟΥ ΔΥΝΑΜΙΚΟΥ
ΠΑΡΑΔΟΤΕΟ 2: ΣΥΣΤΗΜΑ ΠΑΡΑΚΟΛΟΥΘΗΣΗΣ ΚΑΙ ΔΡΑΣΕΙΣ ΕΝΔΥΝΑΜΩΣΗΣ ΤΟΥ ΡΟΛΟΥ ΤΟΥ ΚΟΙΝΩΝΙΚΟΥ ΕΤΑΙΡΟΥ

ΠΙΝΑΚΑΣ 23

Κατανομή επιχειρήσεων κατά κλάδο και κατηγορία κερδοφορίας – Χρήση 2011

Κλάδος (Nace2)		Ζημιογόνες		Οριακά κερδοφόρες		Κερδοφόρες	
		Επιχ.	Απασχ.	Επιχ.	Απασχ.	Επιχ.	Απασχ.
A	ΓΕΩΡΓΙΑ, ΔΑΣΟΚΟΜΙΑ ΚΑΙ ΑΛΙΕΙΑ	55,8%	37,5%	17,0%	22,8%	27,2%	39,7%
B	ΟΡΥΧΕΙΑ ΚΑΙ ΛΑΤΟΜΕΙΑ	62,2%	62,4%	6,3%	8,6%	31,5%	29,0%
Γ	ΜΕΤΑΠΟΙΗΣΗ	50,6%	47,5%	16,7%	17,2%	32,7%	35,3%
Δ	ΠΑΡΟΧΗ ΗΛ. ΡΕΥΜΑΤΟΣ, Φ.Α., ΑΤΜΟΥ ΚΑΙ ΚΛΙΜΑΤΙΣΜΟΥ	70,9%	86,0%	5,3%	0,3%	23,7%	13,7%
Ε	ΠΑΡΟΧΗ ΝΕΡΟΥ, ΕΠΕΞ. ΛΥΜΑΤΩΝ, ΔΙΑΧ. ΑΠΟΒΛΗΤΩΝ	44,5%	9,7%	13,7%	8,7%	41,8%	81,6%
ΣΤ	ΚΑΤΑΣΚΕΥΕΣ	57,1%	45,2%	5,2%	12,2%	37,6%	42,6%
Z	ΧΟΝΔΡΙΚΟ ΚΑΙ ΛΙΑΝΙΚΟ ΕΜΠΟΡΙΟ	48,0%	44,6%	17,7%	20,6%	34,3%	34,8%
Η	ΜΕΤΑΦΟΡΑ ΚΑΙ ΑΠΟΘΗΚΕΥΣΗ	47,1%	52,1%	16,2%	26,0%	36,7%	21,8%
Θ	ΥΠΗΡΕΣΙΕΣ ΠΑΡΟΧΗΣ ΚΑΤΑΛΥΜΑΤΟΣ ΚΑΙ ΕΣΤΙΑΣΗΣ	61,9%	65,6%	4,4%	6,2%	33,7%	28,2%
Ι	ΕΝΗΜΕΡΩΣΗ ΚΑΙ ΕΠΙΚΟΙΝΩΝΙΑ	50,6%	63,1%	11,1%	5,7%	38,3%	31,2%
Κ	ΧΡΗΜΑΤΟΠΙΣΤΩΤΙΚΕΣ ΚΑΙ ΑΣΦΑΛΙΣΤΙΚΕΣ ΔΡΑΣΤ.	58,8%	78,4%	4,8%	9,4%	36,4%	12,2%
Λ	ΔΙΑΧΕΙΡΙΣΗ ΑΚΙΝΗΤΗΣ ΠΕΡΙΟΥΣΙΑΣ	65,6%	62,1%	1,5%	1,1%	32,8%	36,8%
Μ	ΕΠΑΓΓΕΛΜΑΤΙΚΕΣ, ΕΠΙΣΤΗΜΟΝΙΚΕΣ ΚΑΙ ΤΕΧΝΙΚΕΣ ΔΡΑΣΤ.	42,5%	35,7%	9,4%	18,7%	48,1%	45,6%
Ν	ΔΙΟΙΚΗΤΙΚΕΣ ΚΑΙ ΥΠΟΣΤΗΡΙΚΤΙΚΕΣ ΔΡΑΣΤ.	48,3%	28,9%	12,4%	20,1%	39,3%	51,1%
Ξ	ΔΗΜΟΣΙΑ ΔΙΟΙΚ. ΚΑΙ ΑΜΥΝΑ, ΥΠΟΧΡ. ΚΟΙΝΩΝΙΚΗ ΑΣΦΑΛΙΣΗ	50,0%	100,0%	25,0%	0,0%	25,0%	0,0%
Ο	ΕΚΠΑΙΔΕΥΣΗ	42,5%	29,9%	11,5%	20,9%	46,0%	49,2%
Π	ΑΝΘΡΩΠΙΝΗ ΥΓΕΙΑ ΚΑΙ ΤΗΝ ΚΟΙΝΩΝΙΚΗ ΜΕΡΙΜΝΑ	40,6%	55,7%	3,9%	7,5%	55,5%	36,8%
Ρ	ΤΕΧΝΕΣ, ΔΙΑΣΚΕΔΑΣΗ ΚΑΙ ΨΥΧΑΓΩΓΙΑ	73,7%	47,7%	3,5%	2,2%	22,7%	50,0%
Σ	ΆΛΛΕΣ ΔΡΑΣΤΗΡΙΟΤΗΤΕΣ ΠΑΡΟΧΗΣ ΥΠΗΡΕΣΙΩΝ	59,4%	54,9%	7,5%	13,6%	33,0%	31,5%
Σύνολο		53,1%	52,1%	11,3%	15,4%	35,6%	32,5%

Σημ: Οριακά κερδοφόρες είναι οι επιχειρήσεις που έχουν καθαρό περιθώριο κέρδους μικρότερο από το 25% του μέσου καθαρού περιθωρίου κέρδους των επιχειρήσεων του δείγματος που κατέγραψαν κέρδη, δηλαδή λιγότερο από 1,82%. Κερδοφόρες είναι αντίστοιχα οι επιχειρήσεις που έχουν καθαρό περιθώριο κέρδους μεγαλύτερο από 1,82%.

ΣΧΕΔΙΟ ΔΡΑΣΗΣ ΣΕΒ ΣΤΟ ΠΛΑΙΣΙΟ ΤΟΥ ΕΠΑΝΑΔ
ΠΡΑΞΗ Α: ΑΝΑΠΤΥΞΗ ΔΙΚΤΥΟΥ ΠΑΡΑΚΟΛΟΥΘΗΣΗΣ ΚΑΙ ΥΠΟΣΤΗΡΙΞΗΣ ΕΠΙΧΕΙΡΗΣΕΩΝ ΓΙΑ ΤΙΣ ΟΙΚΟΝΟΜΙΚΕΣ ΚΑΙ ΤΕΧΝΟΛΟΓΙΚΕΣ ΜΕΤΑΒΟΛΕΣ
ΥΠΟΕΡΓΟ 16: ΜΗΧΑΝΙΣΜΟΣ ΥΠΟΣΤΗΡΙΞΗΣ ΚΑΙ ΜΕΤΑΦΟΡΑΣ ΤΕΧΝΟΓΝΩΣΙΑΣ ΓΙΑ ΤΗ ΒΕΛΤΙΩΣΗ ΤΗΣ ΠΡΟΣΑΡΜΟΣΤΙΚΟΤΗΤΑΣ ΤΩΝ ΕΠΙΧΕΙΡΗΣΕΩΝ ΚΑΙ ΤΟΥ ΑΝΘΡΩΠΙΝΟΥ ΔΥΝΑΜΙΚΟΥ
ΠΑΡΑΔΟΤΕΟ 2: ΣΥΣΤΗΜΑ ΠΑΡΑΚΟΛΟΥΘΗΣΗΣ ΚΑΙ ΔΡΑΣΕΙΣ ΕΝΔΥΝΑΜΩΣΗΣ ΤΟΥ ΡΟΛΟΥ ΤΟΥ ΚΟΙΝΩΝΙΚΟΥ ΕΤΑΙΡΟΥ

ΠΙΝΑΚΑΣ 24

Κατανομή επιχειρήσεων κατά τάξεις μεγέθους και κατηγορία κερδοφορίας – Χρήση 2011

Τάξεις απασχόλησης	Ζημιογόνες		Οριακά κερδοφόρες		Κερδοφόρες	
	Επιχ.	Απασχ.	Επιχ.	Απασχ.	Επιχ.	Απασχ.
Έως 9	57,2%	47,5%	7,9%	13,5%	34,9%	39,0%
10 έως 49	44,5%	44,7%	17,6%	17,8%	37,8%	37,5%
50 έως 99	47,4%	47,8%	19,1%	19,3%	33,4%	32,9%
100 έως 249	48,0%	48,6%	18,2%	18,1%	33,8%	33,3%
250 και άνω	49,5%	57,7%	16,0%	13,1%	34,5%	29,2%
Σύνολο	53,1%	52,1%	11,3%	15,4%	35,6%	32,5%

Σημ: Οριακά κερδοφόρες είναι οι επιχειρήσεις που έχουν καθαρό περιθώριο κέρδους μικρότερο από το 25% του μέσου καθαρού περιθωρίου κέρδους των επιχειρήσεων του δείγματος που κατέγραψαν κέρδη, δηλαδή λιγότερο από 1,82%. Κερδοφόρες είναι αντίστοιχα οι επιχειρήσεις που έχουν καθαρό περιθώριο κέρδους μεγαλύτερο από 1,82%.



Ξενοφώντος 5, 105 57 Αθήνα
Τ: 211 5006 000, F: 210 3222 929
E: info@sev.org.gr • www.sev.org.gr

Εποπτεία για τον ΣΕΒ:
Θανάσης Πρίντσιπας, Τομέας Ανάπτυξης Επιχειρηματικότητας



Ευρωπαϊκή Ένωση
Ευρωπαϊκό Κοινωνικό Ταμείο



Με τη συγχρηματοδότηση της Ελλάδας και της Ευρωπαϊκής Ένωσης